

ESTADO DE SITUACION FINANCIERA  
OPD MUNICIPAL JUNTA INTERMUNICIPAL DE MEDIO AMBIENTE PARA LA GESTIÓN INTEGRAL DE LA CUENCA BAJA DEL RÍO AYUQUILA (JIRA) DE AULÁN DE NAVARRO  
AL 31 DE DICIEMBRE DE 2016

CUENTA	ACTIVO	Año 2016		Año 2015		CUENTA	PASIVO	Año 2016		Año 2015	
	<b>ACTIVO CIRCULANTE</b>						<b>PASIVO CIRCULANTE</b>				
1110	EFFECTIVO Y EQUIVALENTES	\$569,415.10	\$646,283.54			2110	CUENTAS POR PAGAR A CORTO PLAZO	\$219,350.95	\$158,502.96		
1111	EFFECTIVO	\$0.00	\$0.00			2111	SERVICIOS PERSONALES POR PAGAR A CORTO PLAZO	\$12,254.33	\$0.00		
1112	BANCOS/TESORERÍA	\$168,710.59	\$118,693.14			2112	PROVEEDORES POR PAGAR A CORTO PLAZO	\$133,116.01	\$72,625.17		
1113	BANCOS/DEPENDENCIAS Y OTROS	\$0.00	\$0.00			2113	CONTRATISTAS POR OBRAS PÚBLICAS POR PAGAR A CORTO PLAZO	\$0.00	\$0.00		
1114	INVERSIONES TEMPORALES (HASTA 3 MESES)	\$400,704.51	\$527,590.40			2114	PARTICIPACIONES Y APORTACIONES POR PAGAR A CORTO PLAZO	\$0.00	\$0.00		
1115	FONDOS CON AFECTACIÓN ESPECÍFICA	\$0.00	\$0.00			2115	TRANSFERENCIAS OTORGADAS POR PAGAR A CORTO PLAZO	\$0.00	\$0.00		
1116	DEPÓSITOS DE FONDOS DE TERCEROS EN GARANTÍA Y/O ADMINISTRACIÓN	\$0.00	\$0.00			2116	INTERESES, COMISIONES Y OTROS GASTOS DE LA DEUDA PÚBLICA POR PAGAR A CORTO PLAZO	\$0.00	\$0.00		
1119	OTROS EFFECTIVOS Y EQUIVALENTES	\$0.00	\$0.00			2117	RETENCIONES Y CONTRIBUCIONES POR PAGAR A CORTO PLAZO	\$57,685.03	\$61,805.16		
1120	DERECHOS A RECIBIR EFFECTIVO O EQUIVALENTES	\$0.00	\$2,888.29			2118	DEVOLUCIONES DE LA LEY DE INGRESOS POR PAGAR A CORTO PLAZO	\$16,295.58	\$16,295.58		
1121	INVERSIONES FINANCIERAS DE CORTO PLAZO	\$0.00	\$0.00			2119	OTRAS CUENTAS POR PAGAR A CORTO PLAZO	\$0.00	\$2,777.05		
1122	CUENTAS POR COBRAR A CORTO PLAZO	\$0.00	\$2,777.05			2120	DOCUMENTOS POR PAGAR A CORTO PLAZO	\$0.00	\$0.00		
1123	DEUDORES DIVERSOS POR COBRAR A CORTO PLAZO	\$0.00	\$111.24			2121	DOCUMENTOS COMERCIALES POR PAGAR A CORTO PLAZO	\$0.00	\$0.00		
1124	INGRESOS POR RECUPERAR A CORTO PLAZO	\$0.00	\$0.00			2122	DOCUMENTOS CON CONTRATISTAS POR OBRAS PÚBLICAS POR PAGAR A CORTO PLAZO	\$0.00	\$0.00		
1125	DEUDORES POR ANTICIPOS DE LA TESORERÍA A CORTO PLAZO	\$0.00	\$0.00			2129	OTROS DOCUMENTOS POR PAGAR A CORTO PLAZO	\$0.00	\$0.00		
1126	PRÉSTAMOS OTORGADOS A CORTO PLAZO	\$0.00	\$0.00			2130	PORCIÓN A CORTO PLAZO DE LA DEUDA PÚBLICA A LARGO PLAZO	\$0.00	\$0.00		
1129	OTROS DERECHOS A RECIBIR EFFECTIVO O EQUIVALENTES A CORTO PLAZO	\$0.00	\$0.00			2131	PORCIÓN A CORTO PLAZO DE LA DEUDA PÚBLICA INTERNA	\$0.00	\$0.00		
1130	DERECHOS A RECIBIR BIENES O SERVICIOS	\$0.00	\$0.00			2132	PORCIÓN A CORTO PLAZO DE LA DEUDA PÚBLICA EXTERNA	\$0.00	\$0.00		
1131	ANTICIPO A PROVEEDORES POR ADQUISICIÓN DE BIENES Y PRESTACIÓN DE SERVICIOS A CORTO PLAZO	\$0.00	\$0.00			2133	PORCIÓN A CORTO PLAZO DE ARRENDAMIENTO FINANCIERO	\$0.00	\$0.00		
1132	ANTICIPO A PROVEEDORES POR ADQUISICIÓN DE BIENES INMUEBLES Y MUEBLES A CORTO PLAZO	\$0.00	\$0.00			2140	TÍTULOS Y VALORES A CORTO PLAZO	\$0.00	\$0.00		
1133	ANTICIPO A PROVEEDORES POR ADQUISICIÓN DE BIENES INTANGIBLES A CORTO PLAZO	\$0.00	\$0.00			2141	TÍTULOS Y VALORES DE LA DEUDA PÚBLICA INTERNA A CORTO PLAZO	\$0.00	\$0.00		
1134	ANTICIPO A CONTRATISTAS POR OBRAS PÚBLICAS A CORTO PLAZO	\$0.00	\$0.00			2142	TÍTULOS Y VALORES DE LA DEUDA PÚBLICA EXTERNA A CORTO PLAZO	\$0.00	\$0.00		
1139	OTROS DERECHOS A RECIBIR BIENES O SERVICIOS A CORTO PLAZO	\$0.00	\$0.00			2150	PASIVOS DIFERIDOS A CORTO PLAZO	\$0.00	\$0.00		
1140	INVENTARIOS	\$0.00	\$0.00			2151	INGRESOS COBRADOS POR ADELANTADO A CORTO PLAZO	\$0.00	\$0.00		
1141	INVENTARIO DE MERCANCÍAS PARA VENTA	\$0.00	\$0.00			2152	INTERESES COBRADOS POR ADELANTADO A CORTO PLAZO	\$0.00	\$0.00		
1142	INVENTARIO DE MERCANCÍAS TERMINADAS	\$0.00	\$0.00			2159	OTROS PASIVOS DIFERIDOS A CORTO PLAZO	\$0.00	\$0.00		
1143	INVENTARIO DE MERCANCÍAS EN PROCESO DE ELABORACIÓN	\$0.00	\$0.00			2160	FONDOS Y BIENES DE TERCEROS EN GARANTÍA Y/O ADMINISTRACIÓN A CORTO PLAZO	\$0.00	\$0.00		
1144	INVENTARIO DE MATERIAS PRIMAS, MATERIALES Y SUMINISTROS PARA PRODUCCIÓN	\$0.00	\$0.00			2161	FONDOS EN GARANTÍA A CORTO PLAZO	\$0.00	\$0.00		
1145	BIENES EN TRÁNSITO	\$0.00	\$0.00			2162	FONDOS EN ADMINISTRACIÓN A CORTO PLAZO	\$0.00	\$0.00		
1150	ALMACENES	\$0.00	\$0.00			2163	FONDOS CONTINGENTES A CORTO PLAZO	\$0.00	\$0.00		
1151	ALMACEN DE MATERIALES Y SUMINISTROS DE CONSUMO	\$0.00	\$0.00			2164	FONDOS DE FIDEICOMISOS, MANDATOS Y CONTRATOS ANÁLOGOS A CORTO PLAZO	\$0.00	\$0.00		
1160	ESTIMACIÓN POR PÉRDIDA O DETERIORO DE ACTIVOS CIRCULANTES	\$0.00	\$0.00			2165	OTROS FONDOS DE TERCEROS EN GARANTÍA Y/O ADMINISTRACIÓN A CORTO PLAZO	\$0.00	\$0.00		
1161	ESTIMACIONES PARA CUENTAS INCOBRABLES POR DERECHOS A RECIBIR EFFECTIVO O EQUIVALENTES	\$0.00	\$0.00			2166	VALORES Y BIENES EN GARANTÍA A CORTO PLAZO	\$0.00	\$0.00		
1162	ESTIMACIÓN POR DETERIORO DE INVENTARIOS	\$0.00	\$0.00			2170	PROVISIONES A CORTO PLAZO	\$52,765.89	\$53,736.67		
1190	OTROS ACTIVOS CIRCULANTES	\$11,300.00	\$11,300.00			2171	PROVISIÓN PARA DEMANDAS Y JUICIOS A CORTO PLAZO	\$0.00	\$0.00		
1191	VALORES EN GARANTÍA	\$11,300.00	\$11,300.00			2172	PROVISIÓN PARA CONTINGENCIAS A CORTO PLAZO	\$0.00	\$0.00		
1192	BIENES EN GARANTÍA (EXCLUYE DEPÓSITOS DE FONDOS)	\$0.00	\$0.00			2179	OTRAS PROVISIONES A CORTO PLAZO	\$52,765.89	\$53,736.67		
1133	BIENES DERIVADOS DE EMBARGOS, DECOMISOS, ASEGURAMIENTOS Y DACIÓN EN PAGO	\$0.00	\$0.00			2190	OTROS PASIVOS A CORTO PLAZO	\$151,398.00	\$151,398.00		
	<b>TOTAL DE ACTIVOS CIRCULANTES</b>	<b>\$580,715.10</b>	<b>\$660,471.83</b>			2191	INGRESOS POR CLASIFICAR	\$151,398.00	\$151,398.00		
	<b>ACTIVO NO CIRCULANTE</b>					2192	RECAUDACIÓN POR PARTICIPAR	\$0.00	\$0.00		
1210	INVERSIONES FINANCIERAS A LARGO PLAZO	\$0.00	\$0.00			2199	OTROS PASIVOS CIRCULANTES	\$0.00	\$0.00		
1211	INVERSIONES A LARGO PLAZO	\$0.00	\$0.00				<b>TOTAL PASIVOS CIRCULANTES</b>	<b>\$423,514.84</b>	<b>\$358,637.63</b>		
1212	TÍTULOS Y VALORES A LARGO PLAZO	\$0.00	\$0.00				<b>PASIVO NO CIRCULANTE</b>				
1213	FIDEICOMISOS, MANDATOS Y CONTRATOS ANÁLOGOS	\$0.00	\$0.00			2210	CUENTAS POR PAGAR A LARGO PLAZO	\$0.00	\$0.00		
1214	PARTICIPACIONES Y APORTACIONES DE CAPITAL	\$0.00	\$0.00			2211	PROVEEDORES POR PAGAR A LARGO PLAZO	\$0.00	\$0.00		
1220	DERECHOS A RECIBIR EFFECTIVO O EQUIVALENTES A LARGO PLAZO	\$0.00	\$0.00			2212	CONTRATISTAS POR OBRAS PÚBLICAS POR PAGAR A LARGO PLAZO	\$0.00	\$0.00		
1221	DOCUMENTOS POR COBRAR A LARGO PLAZO	\$0.00	\$0.00			2220	DOCUMENTOS POR PAGAR A LARGO PLAZO	\$0.00	\$0.00		
1222	DEUDORES DIVERSOS A LARGO PLAZO	\$0.00	\$0.00			2221	DOCUMENTOS COMERCIALES POR PAGAR A LARGO PLAZO	\$0.00	\$0.00		
1223	INGRESOS POR RECUPERAR A LARGO PLAZO	\$0.00	\$0.00			2222	DOCUMENTOS CON CONTRATISTAS POR OBRAS PÚBLICAS POR PAGAR A LARGO PLAZO	\$0.00	\$0.00		
1224	PRÉSTAMOS OTORGADOS A LARGO PLAZO	\$0.00	\$0.00			2229	OTROS DOCUMENTOS POR PAGAR A LARGO PLAZO	\$0.00	\$0.00		
1229	OTROS DERECHOS A RECIBIR EFFECTIVO O EQUIVALENTES A LARGO PLAZO	\$0.00	\$0.00			2230	DEUDA PÚBLICA A LARGO PLAZO	\$0.00	\$0.00		
1230	BIENES INMUEBLES, INFRAESTRUCTURA Y CONSTRUCCIONES EN PROCESO	\$0.00	\$0.00			2231	TÍTULOS Y VALORES DE LA DEUDA PÚBLICA INTERNA A LARGO PLAZO	\$0.00	\$0.00		
1231	TERRENOS	\$0.00	\$0.00			2232	TÍTULOS Y VALORES DE LA DEUDA PÚBLICA EXTERNA A LARGO PLAZO	\$0.00	\$0.00		
1232	VIVIENDAS	\$0.00	\$0.00			2233	PRÉSTAMOS DE LA DEUDA PÚBLICA INTERNA POR PAGAR A LARGO PLAZO	\$0.00	\$0.00		
1233	EDIFICIOS NO HABITACIONALES	\$0.00	\$0.00			2234	PRÉSTAMOS DE LA DEUDA PÚBLICA EXTERNA POR PAGAR A LARGO PLAZO	\$0.00	\$0.00		
1234	INFRAESTRUCTURA	\$0.00	\$0.00			2235	ARRENDAMIENTO FINANCIERO POR PAGAR A LARGO PLAZO	\$0.00	\$0.00		
1235	CONSTRUCCIONES EN PROCESO EN BIENES DE DOMINIO PÚBLICO	\$0.00	\$0.00			2240	PASIVOS DIFERIDOS A LARGO PLAZO	\$0.00	\$0.00		
1236	CONSTRUCCIONES EN PROCESO EN BIENES PROPIOS	\$0.00	\$0.00			2241	CRÉDITOS DIFERIDOS A LARGO PLAZO	\$0.00	\$0.00		
1239	OTROS BIENES INMUEBLES	\$0.00	\$0.00			2242	INTERESES COBRADOS POR ADELANTADO A LARGO PLAZO	\$0.00	\$0.00		
1240	BIENES MUEBLES	\$1,380,371.01	\$1,348,205.00			2249	OTROS PASIVOS DIFERIDOS A LARGO PLAZO	\$0.00	\$0.00		
1241	MOBILIARIO Y EQUIPO DE ADMINISTRACIÓN	\$321,489.97	\$307,724.96			2250	FONDOS Y BIENES DE TERCEROS EN GARANTÍA Y/O ADMINISTRACIÓN A LARGO PLAZO	\$0.00	\$0.00		
1242	MOBILIARIO Y EQUIPO EDUCACIONAL Y RECREATIVO	\$67,733.74	\$69,332.74			2251	FONDOS EN GARANTÍA A LARGO PLAZO	\$0.00	\$0.00		
1243	EQUIPO E INSTRUMENTAL MÉDICO Y DE LABORATORIO	\$0.00	\$0.00								
1244	EQUIPO DE TRANSPORTE	\$771,488.04	\$771,488.04								

ESTADO DE SITUACION FINANCIERA  
OPD MUNICIPAL JUNTA INTERMUNICIPAL DE MEDIO AMBIENTE PARA LA GESTIÓN INTEGRAL DE LA CUENCA BAJA DEL RÍO AYUQUILA (JIRA) DE AUTLÁN DE NAVARRO  
AL 31 DE DICIEMBRE DE 2016

CUENTA	ACTIVO	Año 2016	Año 2015	CUENTA	PASIVO	Año 2016	Año 2015	
1245	EQUIPO DE DEFENSA Y SEGURIDAD	\$0.00	\$0.00	2252	FONDOS EN ADMINISTRACIÓN A LARGO PLAZO	\$0.00	\$0.00	
1246	MAQUINARIA, OTROS EQUIPOS Y HERRAMIENTAS	\$199,659.26	\$199,659.26	2253	FONDOS CONTINGENTES A LARGO PLAZO	\$0.00	\$0.00	
1247	COLECCIONES, OBRAS DE ARTE Y OBJETOS VALIOSOS	\$0.00	\$0.00	2254	FONDOS DE FIDEICOMISOS, MANDATOS Y CONTRATOS ANÁLOGOS A LARGO PLAZO	\$0.00	\$0.00	
1248	ACTIVOS BIOLÓGICOS	\$0.00	\$0.00	2255	OTROS FONDOS DE TERCEROS EN GARANTÍA Y/O ADMINISTRACIÓN A LARGO PLAZO	\$0.00	\$0.00	
1250	ACTIVOS INTANGIBLES	\$87,619.00	\$87,619.00	2256	VALORES Y BIENES EN GARANTÍA A LARGO PLAZO	\$0.00	\$0.00	
1251	SOFTWARE	\$86,169.00	\$86,169.00	2260	PROVISIONES A LARGO PLAZO	\$60,284.00	\$65,852.00	
1252	PATENTES, MARCAS Y DERECHOS	\$0.00	\$0.00	2261	PROVISIÓN PARA DEMANDAS Y JUICIOS A LARGO PLAZO	\$0.00	\$0.00	
1253	CONCESIONES Y FRANQUICIAS	\$0.00	\$0.00	2262	PROVISIÓN PARA PENSIONES A LARGO PLAZO	\$0.00	\$0.00	
1254	LICENCIAS	\$1,450.00	\$1,450.00	2263	PROVISIÓN PARA CONTINGENCIAS A LARGO PLAZO	\$0.00	\$0.00	
1259	OTROS ACTIVOS INTANGIBLES	\$0.00	\$0.00	2269	OTRAS PROVISIONES A LARGO PLAZO	\$60,284.00	\$65,852.00	
1260	DEPRECIACIÓN, DETERIORO Y AMORTIZACIÓN ACUMULADA DE BIENES	-\$16,534,594.36	-\$10,892,840.51	<b>TOTAL PASIVOS NO CIRCULANTES</b>			<b>\$60,284.00</b>	<b>\$65,852.00</b>
1261	DEPRECIACIÓN ACUMULADA DE BIENES INMUEBLES	\$0.00	\$0.00	<b>TOTAL DE PASIVOS</b>			<b>\$483,798.84</b>	<b>\$424,489.63</b>
1262	DEPRECIACIÓN ACUMULADA DE INFRAESTRUCTURA	\$0.00	\$0.00	3100	HACIENDA PÚBLICA/ PATRIMONIO	\$0.00	\$0.00	
1263	DEPRECIACIÓN ACUMULADA DE BIENES MUEBLES	\$0.00	\$0.00	3110	HACIENDA PÚBLICA/ PATRIMONIO CONTRIBUIDO	\$0.00	\$0.00	
1264	DETERIORO ACUMULADO DE ACTIVOS BIOLÓGICOS	-\$16,447,319.44	-\$10,806,998.63	3110	APORTACIONES	\$0.00	\$0.00	
1265	AMORTIZACIÓN ACUMULADA DE ACTIVOS INTANGIBLES	-\$87,274.92	-\$85,841.88	3120	DONACIONES DE CAPITAL	\$0.00	\$0.00	
1270	ACTIVOS DIFERIDOS	\$0.00	\$0.00	3130	ACTUALIZACIÓN DE LA HACIENDA PÚBLICA/PATRIMONIO	\$0.00	\$0.00	
1271	ESTUDIOS, FORMULACIÓN Y EVALUACIÓN DE PROYECTOS	\$0.00	\$0.00	3200	HACIENDA PÚBLICA/PATRIMONIO GENERADO	\$14,851,608.35	\$20,620,262.13	
1272	DERECHOS SOBRE BIENES EN RÉGIMEN DE ARRENDAMIENTO FINANCIERO	\$0.00	\$0.00	3210	RESULTADOS DEL EJERCICIO (AHORRO/ DESAHORRO)	-\$5,774,221.78	-\$5,452,189.31	
1273	GASTOS PAGADOS POR ADELANTADO A LARGO PLAZO	\$0.00	\$0.00	3220	RESULTADOS DE EJERCICIOS ANTERIORES	\$20,625,830.13	\$26,072,451.44	
1274	ANTICIPOS A LARGO PLAZO	\$0.00	\$0.00	3230	REVALÚOS	\$0.00	\$0.00	
1275	BENEFICIOS AL RETIRO DE EMPLEADOS PAGADOS POR ADELANTADO	\$0.00	\$0.00	3231	REVALÚO DE BIENES INMUEBLES	\$0.00	\$0.00	
1279	OTROS ACTIVOS DIFERIDOS	\$0.00	\$0.00	3232	REVALÚO DE BIENES MUEBLES	\$0.00	\$0.00	
1280	ESTIMACIÓN POR PÉRDIDA O DETERIORO DE ACTIVOS NO CIRCULANTES	\$0.00	\$0.00	3233	REVALÚO DE BIENES INTANGIBLES	\$0.00	\$0.00	
1281	ESTIMACIONES POR PÉRDIDA DE CUENTAS INCOBRABLES DE DOCUMENTOS POR COBRAR A LARGO PLAZO	\$0.00	\$0.00	3239	OTROS REVALÚOS	\$0.00	\$0.00	
1282	ESTIMACIONES POR PÉRDIDA DE CUENTAS INCOBRABLES DE DEUDORES DIVERSOS POR COBRAR A LARGO PLAZO	\$0.00	\$0.00	3240	RESERVAS	\$0.00	\$0.00	
1283	ESTIMACIONES POR PÉRDIDA DE CUENTAS INCOBRABLES DE INGRESOS POR COBRAR A LARGO PLAZO	\$0.00	\$0.00	3241	RESERVAS DE PATRIMONIO	\$0.00	\$0.00	
1284	ESTIMACIONES POR PÉRDIDA DE CUENTAS INCOBRABLES DE PRÉSTAMOS OTORGADOS A LARGO PLAZO	\$0.00	\$0.00	3242	RESERVAS TERRITORIALES	\$0.00	\$0.00	
1289	ESTIMACIONES POR PÉRDIDA DE OTRAS CUENTAS INCOBRABLES A LARGO PLAZO	\$0.00	\$0.00	3243	RESERVAS POR CONTINGENCIAS	\$0.00	\$0.00	
1290	OTROS ACTIVOS NO CIRCULANTES	\$29,841,296.44	\$29,841,296.44	3250	RECTIFICACIONES DE RESULTADOS DE EJERCICIOS ANTERIORES	\$0.00	\$0.00	
1291	BIENES EN CONCESIÓN	\$0.00	\$0.00	3251	CAMBIOS EN POLÍTICAS CONTABLES	\$0.00	\$0.00	
1292	BIENES EN ARRENDAMIENTO FINANCIERO	\$0.00	\$0.00	3252	CAMBIOS POR ERRORES CONTABLES	\$0.00	\$0.00	
1293	BIENES EN COMODATO	\$29,841,296.44	\$29,841,296.44	3300	EXCESO O INSUFICIENCIA EN LA ACTUALIZACIÓN DE LA HACIENDA PÚBLICA/ PATRIMONIO	\$0.00	\$0.00	
<b>TOTAL DE ACTIVOS NO CIRCULANTES</b>		<b>\$14,754,692.09</b>	<b>\$20,384,279.93</b>	3310	RESULTADO POR POSICIÓN MONETARIA	\$0.00	\$0.00	
<b>TOTAL DEL ACTIVO</b>		<b>\$15,335,407.19</b>	<b>\$21,044,751.76</b>	3320	RESULTADO POR TENENCIA DE ACTIVOS NO MONETARIOS	\$0.00	\$0.00	
<b>HACIENDA PÚBLICA/PATRIMONIO TOTAL</b>						<b>\$14,851,608.35</b>	<b>\$20,620,262.13</b>	
<b>TOTAL DE PASIVO Y PATRIMONIO / HACIENDA PÚBLICA</b>						<b>\$15,335,407.19</b>	<b>\$21,044,751.76</b>	

OSCAR GABRIEL PONCE MARTÍNEZ  
Director

ANA LUCILA RAMÍREZ GUTIÉRREZ  
Coordinador Administrativo

Con protesta de decir verdad declaramos que los Estados Financieros y sus Notas son razonablemente correctos y responsabilidad del emisor.



JIRA

ASEJ2016-13-04-04-2017-1

**Estado de Actividades**  
**OPD Municipal Junta Intermunicipal de Medio Ambiente para la Gestión Integral de la Cuenca baja del Rio Ayuquila**  
**(JIRA) de Autlán de Navarro**  
**AL 31 DE DICIEMBRE DE 2016**

CUENTA	2016	2015
<b>INGRESOS Y OTROS BENEFICIOS</b>		
<b>4100 INGRESOS DE GESTIÓN</b>		
<b>4110 IMPUESTOS</b>	<b>\$0.00</b>	<b>\$0.00</b>
4111 IMPUESTOS SOBRE LOS INGRESOS	\$0.00	\$0.00
4112 IMPUESTOS SOBRE EL PATRIMONIO	\$0.00	\$0.00
4113 IMPUESTO SOBRE LA PRODUCCIÓN, EL CONSUMO Y LAS TRANSACCIONES	\$0.00	\$0.00
4114 IMPUESTOS AL COMERCIO EXTERIOR	\$0.00	\$0.00
4115 IMPUESTOS SOBRE NÓMINAS Y ASIMILABLES	\$0.00	\$0.00
4116 IMPUESTOS ECOLÓGICOS	\$0.00	\$0.00
4117 ACCESORIOS DE IMPUESTOS	\$0.00	\$0.00
4119 OTROS IMPUESTOS	\$0.00	\$0.00
<b>4120 CUOTAS Y APORTACIONES DE SEGURIDAD SOCIAL</b>	<b>\$0.00</b>	<b>\$0.00</b>
4121 APORTACIONES PARA FONDOS DE VIVIENDA	\$0.00	\$0.00
4122 CUOTAS PARA EL SEGURO SOCIAL	\$0.00	\$0.00
4123 CUOTAS DE AHORRO PARA EL RETIRO	\$0.00	\$0.00
4124 ACCESORIOS DE CUOTAS Y APORTACIONES PARA LA SEGURIDAD SOCIAL	\$0.00	\$0.00
4129 OTRAS CUOTAS Y APORTACIONES PARA LA SEGURIDAD SOCIAL	\$0.00	\$0.00
<b>4130 CONTRIBUCIONES DE MEJORAS</b>	<b>\$0.00</b>	<b>\$0.00</b>
4131 CONTRIBUCIÓN DE MEJORAS POR OBRAS PÚBLICAS	\$0.00	\$0.00
<b>4140 DERECHOS</b>	<b>\$0.00</b>	<b>\$0.00</b>
4141 DERECHOS POR EL USO, GOCE, APROVECHAMIENTO O EXPLOTACIÓN DE BIENES DE DOMINIO PÚBLICO	\$0.00	\$0.00
4142 DERECHOS A LOS HIDROCARBUROS	\$0.00	\$0.00
4143 DERECHOS POR PRESTACIÓN DE SERVICIOS	\$0.00	\$0.00
4144 ACCESORIOS DE DERECHO	\$0.00	\$0.00
4149 OTROS DERECHOS	\$0.00	\$0.00
<b>4150 PRODUCTOS DE TIPO CORRIENTE</b>	<b>\$0.00</b>	<b>\$0.00</b>
4151 PRODUCTOS DERIVADOS DEL USO Y APROVECHAMIENTO DE BIENES NO SUJETOS A RÉGIMEN DE DOMINIO PÚBLICO	\$0.00	\$0.00
4152 ENAJENACIÓN DE BIENES MUEBLES NO SUJETOS A SER INVENTARIADOS	\$0.00	\$0.00
4153 ACCESORIOS DE PRODUCTOS	\$0.00	\$0.00
4159 OTROS PRODUCTOS QUE GENERAN INGRESOS CORRIENTES	\$0.00	\$0.00
<b>4160 APROVECHAMIENTOS DE TIPO CORRIENTE</b>	<b>\$0.00</b>	<b>\$0.00</b>
4161 INCENTIVOS DERIVADOS DE LA COLABORACIÓN FISCAL	\$0.00	\$0.00
4162 MULTAS	\$0.00	\$0.00
4163 INDEMNIZACIONES	\$0.00	\$0.00
4164 REINTEGROS	\$0.00	\$0.00
4165 APROVECHAMIENTOS PROVENIENTES DE OBRAS PÚBLICAS	\$0.00	\$0.00
4166 APROVECHAMIENTOS POR PARTICIPACIONES DERIVADAS DE LA APLICACIÓN DE LEYES	\$0.00	\$0.00
4167 APROVECHAMIENTOS POR APORTACIONES Y COOPERACIONES	\$0.00	\$0.00
4168 ACCESORIOS DE APROVECHAMIENTO	\$0.00	\$0.00
4169 OTROS APROVECHAMIENTOS	\$0.00	\$0.00
<b>4170 INGRESOS POR VENTAS DE BIENES Y SERVICIOS</b>	<b>\$0.00</b>	<b>\$0.00</b>
4171 INGRESOS POR VENTA DE MERCANCIAS	\$0.00	\$0.00
4172 INGRESOS POR VENTAS DE BIENES Y SERVICIOS PRODUCIDOS EN ESTABLECIMIENTOS DEL GOBIERNO	\$0.00	\$0.00
4173 INGRESOS POR VENTA DE BIENES Y SERVICIOS DE ORGANISMOS DESCENTRALIZADOS	\$0.00	\$0.00
4174 INGRESOS DE OPERACIONES DE ENTIDADES PARAESTATALES EMPRESARIALES Y NO FINANCIERAS	\$0.00	\$0.00
<b>4190 INGRESOS NO COMPRENDIDOS EN LAS FRACC. DE LA LEY DE ING. CAUSAD. EN EJER. FISCALES ANT. PEND. DE LIQUID. O PAGO</b>	<b>\$0.00</b>	<b>\$0.00</b>
4191 IMPUESTOS NO COMPRENDIDOS EN LAS FRACC. DE LA LEY DE ING. CAUSADOS EN EJER. FISCALES ANT. PEND. DE LIQUID. O PAGO	\$0.00	\$0.00
4192 CONTRIBUCIONES DE MEJORAS, DERECHOS, PRODUCTOS Y APROVECHAMIENTOS NO COMPRENDIDOS EN LAS FRACC. DE LEY DE ING. CAUSAD. EN EJER. FISCALES ANT. PEND. DE LIQUID. O PAGO	\$0.00	\$0.00
<b>4200 PARTICIPACIONES, APORTACIONES, TRANSFERENCIAS, ASIGNACIONES, SUBSIDIOS Y OTRAS AYUDAS</b>	<b>\$5,183,396.01</b>	<b>\$5,884,187.85</b>
<b>4210 PARTICIPACIONES Y APORTACIONES</b>	<b>\$4,883,396.01</b>	<b>\$5,464,187.85</b>
4211 PARTICIPACIONES	\$0.00	\$0.00
4212 APORTACIONES	\$0.00	\$0.00
4213 CONVENIOS	\$4,883,396.01	\$5,464,187.85
<b>4220 TRANSFERENCIAS, ASIGNACIONES, SUBSIDIOS Y OTRAS AYUDAS</b>	<b>\$300,000.00</b>	<b>\$420,000.00</b>
4221 TRANSFERENCIAS INTERNAS Y ASIGNACIONES AL SECTOR PÚBLICO	\$0.00	\$0.00
4222 TRANSFERENCIAS AL RESTO DEL SECTOR PÚBLICO	\$0.00	\$0.00
4223 SUBSIDIOS Y SUBVENCIONES	\$300,000.00	\$300,000.00
4224 AYUDAS SOCIALES	\$0.00	\$120,000.00
4225 PENSIONES Y JUBILACIONES	\$0.00	\$0.00
<b>4300 OTROS INGRESOS Y BENEFICIOS</b>	<b>\$24,949.60</b>	<b>\$104,186.84</b>
<b>4310 INGRESOS FINANCIEROS</b>	<b>\$24,949.44</b>	<b>\$35,487.13</b>
4311 INTERESES GANADOS DE VALORES, CRÉDITOS, BONOS Y OTROS.	\$24,949.44	\$35,487.13
4319 OTROS INGRESOS FINANCIEROS	\$0.00	\$0.00
<b>4320 INCREMENTO POR VARACIÓN DE INVENTARIOS</b>	<b>\$0.00</b>	<b>\$0.00</b>
4321 INCREMENTO POR VARACIÓN DE INVENTARIOS DE MERCANCIAS PARA VENTA	\$0.00	\$0.00

## Estado de Actividades

**OPD Municipal Junta Intermunicipal de Medio Ambiente para la Gestión Integral de la Cuenca baja del Río Ayuquila  
(JIRA) de Autlán de Navarro  
AL 31 DE DICIEMBRE DE 2016**

CUENTA	2016	2015
4322 INCREMENTO POR VARIACIÓN DE INVENTARIOS DE MERCANCIAS TERMINADAS	\$0.00	\$0.00
4323 INCREMENTO POR VARIACIÓN DE INVENTARIOS DE MERCANCIAS EN PROCESO DE ELABORACIÓN	\$0.00	\$0.00
4324 INCREMENTO POR VARIACIÓN DE INVENTARIOS DE MATERIAS PRIMAS, MATERIALES Y SUMINISTROS PARA PRODUCCIÓN	\$0.00	\$0.00
4325 INCREMENTO POR VARIACIÓN DE ALMACÉN DE MERCANCIAS PRIMAS, MATERIALES Y SUMINISTROS DE CONSUMO	\$0.00	\$0.00
<b>4330 DISMINUCIÓN DEL EXCESO DE ESTIMACIONES POR PÉRDIDA O DETERIORO U OBSOLESCENCIA</b>	<b>\$0.00</b>	<b>\$0.00</b>
<b>4340 DISMINUCIÓN DEL EXCESO DE PROVISIONES</b>	<b>\$0.00</b>	<b>\$0.00</b>
4341 DISMINUCIÓN DEL EXCESO DE PROVISIONES	\$0.00	\$0.00
<b>4390 OTROS INGRESOS Y BENEFICIOS VARIOS</b>	<b>\$0.16</b>	<b>\$68,699.71</b>
4391 OTROS INGRESOS DE EJERCICIOS ANTERIORES	\$0.00	\$0.00
4392 BONIFICACIONES Y DESCUENTOS OBTENIDOS	\$0.00	\$0.00
4393 DIFERENCIAS POR TIPO DE CAMBIO A FAVOR EN EFECTIVO Y EQUIVALENTES	\$0.00	\$0.00
4394 DIFERENCIAS DE COTIZACIONES A FAVOR EN VALORES NEGOCIABLES	\$0.00	\$0.00
4395 RESULTADO POR POSICIÓN MONETARIA	\$0.00	\$0.00
4396 UTILIDADES POR PARTICIPACIÓN PATRIMONIAL	\$0.00	\$0.00
4399 OTROS INGRESOS Y BENEFICIOS VARIOS	\$0.16	\$68,699.71
<b>TOTAL DE INGRESOS</b>	<b>\$5,208,345.61</b>	<b>\$5,988,374.69</b>
<b>GASTOS Y OTRAS PÉRDIDAS</b>		
<b>5100 GASTOS DE FUNCIONAMIENTO</b>	<b>\$3,597,239.50</b>	<b>\$5,690,270.89</b>
<b>5110 SERVICIOS PERSONALES</b>	<b>\$2,624,883.85</b>	<b>\$2,570,589.95</b>
5111 REMUNERACIONES AL PERSONAL DE CARÁCTER PERMANENTE	\$1,253,237.04	\$1,146,142.04
5112 REMUNERACIONES AL PERSONAL DE CARÁCTER TRANSITORIO	\$852,969.82	\$922,481.10
5113 REMUNERACIONES ADICIONALES Y ESPECIALES	\$102,559.32	\$102,430.65
5114 SEGURIDAD SOCIAL	\$416,117.67	\$399,536.16
5115 OTRAS PRESTACIONES SOCIALES Y ECONÓMICAS	\$0.00	\$0.00
5116 PAGO DE ESTÍMULOS A SERVIDORES PÚBLICOS	\$0.00	\$0.00
<b>5120 MATERIALES Y SUMINISTROS</b>	<b>\$226,680.75</b>	<b>\$822,609.66</b>
5121 MATERIALES DE ADMINISTRACIÓN, EMISIÓN DE DOCUMENTOS Y ARTÍCULOS OFICIALES	\$51,792.44	\$78,465.44
5122 ALIMENTOS Y UTENSILIOS	\$38,915.92	\$68,878.45
5123 MATERIAS PRIMAS Y MATERIALES DE PRODUCCIÓN Y COMERCIALIZACIÓN	\$0.00	\$0.00
5124 MATERIALES Y ARTÍCULOS DE CONSTRUCCIÓN Y DE REPARACIÓN	\$0.00	\$369,255.59
5125 PRODUCTOS QUÍMICOS, FARMACÉUTICOS Y DE LABORATORIO	\$0.00	\$38,889.00
5126 COMBUSTIBLES, LUBRICANTES Y ADITIVOS	\$89,235.97	\$137,627.34
5127 VESTUARIO, BLANCOS, PRENDAS DE PROTECCIÓN Y ARTÍCULOS DEPORTIVOS	\$7,870.60	\$8,118.73
5128 MATERIALES Y SUMINISTROS PARA SEGURIDAD	\$0.00	\$0.00
5129 HERRAMIENTAS, REFACCIONES Y ACCESORIOS MENORES	\$38,865.82	\$121,375.11
<b>5130 SERVICIOS GENERALES</b>	<b>\$745,674.90</b>	<b>\$2,297,071.28</b>
5131 SERVICIOS BÁSICOS	\$37,954.09	\$45,698.72
5132 SERVICIOS DE ARRENDAMIENTO	\$88,036.14	\$97,778.30
5133 SERVICIOS PROFESIONALES, CIENTÍFICOS, TÉCNICOS Y OTROS SERVICIOS	\$511,413.83	\$1,934,430.77
5134 SERVICIOS FINANCIEROS, BANCARIOS Y COMERCIALES	\$26,169.94	\$27,478.88
5135 SERVICIOS DE INSTALACIÓN, REPARACIÓN, MANTENIMIENTO Y CONSERVACIÓN	\$45,425.81	\$58,577.81
5136 SERVICIOS DE COMUNICACIÓN SOCIAL Y PUBLICIDAD	\$1,020.22	\$82,730.65
5137 SERVICIOS DE TRASLADO Y VIÁTICOS	\$32,801.03	\$33,346.82
5138 SERVICIOS OFICIALES	\$0.00	\$12,597.60
5139 OTROS SERVICIOS GENERALES	\$2,853.84	\$4,431.73
<b>5200 TRANSFERENCIAS, ASIGNACIONES, SUBSIDIOS Y OTRAS AYUDAS</b>	<b>\$566,354.32</b>	<b>\$28,598.75</b>
<b>5210 TRANSFERENCIAS INTERNAS Y ASIGNACIONES AL SECTOR PÚBLICO</b>	<b>\$0.00</b>	<b>\$0.00</b>
5211 ASIGNACIONES AL SECTOR PÚBLICO	\$0.00	\$0.00
5212 TRANSFERENCIAS INTERNAS AL SECTOR PÚBLICO	\$0.00	\$0.00
<b>5220 TRANSFERENCIAS AL RESTO DEL SECTOR PÚBLICO</b>	<b>\$0.00</b>	<b>\$0.00</b>
5221 TRANSFERENCIAS A ENTIDADES PARAESTATALES	\$0.00	\$0.00
5222 TRANSFERENCIAS A ENTIDADES FEDERATIVAS Y MUNICIPIOS	\$0.00	\$0.00
<b>5230 SUBSIDIOS Y SUBVENCIONES</b>	<b>\$0.00</b>	<b>\$0.00</b>
5231 SUBSIDIOS	\$0.00	\$0.00
5232 SUBVENCIONES	\$0.00	\$0.00
<b>5240 AYUDAS SOCIALES</b>	<b>\$566,354.32</b>	<b>\$0.00</b>
5241 AYUDAS SOCIALES A PERSONAS	\$0.00	\$0.00
5242 BECAS	\$0.00	\$0.00
5243 AYUDAS SOCIALES A INSTITUCIONES	\$566,354.32	\$0.00
5244 AYUDAS SOCIALES POR DESASTRES NATURALES Y OTROS SINIESTROS	\$0.00	\$0.00
<b>5250 PENSIONES Y JUBILACIONES</b>	<b>\$0.00</b>	<b>\$0.00</b>
5251 PENSIONES	\$0.00	\$0.00
5252 JUBILACIONES	\$0.00	\$0.00
5259 OTRAS PENSIONES Y JUBILACIONES	\$0.00	\$0.00

**Estado de Actividades**  
**OPD Municipal Junta Intermunicipal de Medio Ambiente para la Gestión Integral de la Cuenca baja del Río Ayuquila**  
**(JIRA) de Autlán de Navarro**  
**AL 31 DE DICIEMBRE DE 2016**

CUENTA	2016	2015
5260 TRANSFERENCIAS A FIDEICOMISOS, MANDATOS Y CONTRATOS ANÁLOGOS	\$0.00	\$0.00
5261 TRANSFERENCIAS A FIDEICOMISOS, MANDATOS Y CONTRATOS ANÁLOGOS AL GOBIERNO	\$0.00	\$0.00
5262 TRANSFERENCIAS A FIDEICOMISOS, MANDATOS Y CONTRATOS ANÁLOGOS A ENTIDADES PARAESTATALES	\$0.00	\$0.00
<b>5270 TRANSFERENCIAS A LA SEGURIDAD SOCIAL</b>	<b>\$0.00</b>	<b>\$0.00</b>
5271 TRANSFERENCIAS POR OBLIGACIONES DE LEY	\$0.00	\$0.00
<b>5280 DONATIVO</b>	<b>\$0.00</b>	<b>\$28,598.75</b>
5281 DONATIVOS A INSTITUCIONES SIN FINES DE LUCRO	\$0.00	\$28,598.75
5282 DONATIVOS A ENTIDADES FEDERATIVAS Y MUNICIPIOS	\$0.00	\$0.00
5283 DONATIVOS A FIDEICOMISOS, MANDATOS Y CONTRATOS ANÁLOGOS PRIVADOS	\$0.00	\$0.00
5284 DONATIVOS A FIDEICOMISOS, MANDATOS Y CONTRATOS ANÁLOGOS ESTATALES	\$0.00	\$0.00
5285 DONATIVOS INTERNACIONAL	\$0.00	\$0.00
<b>5290 TRANSFERENCIAS AL EXTERIOR</b>	<b>\$0.00</b>	<b>\$0.00</b>
5291 TRANSFERENCIAS AL EXTERIOR A GOBIERNOS EXTRANJEROS Y ORGANISMOS INTERNACIONALES	\$0.00	\$0.00
5292 TRANSFERENCIAS AL SECTOR PRIVADO EXTERNO	\$0.00	\$0.00
<b>5300 PARTICIPACIONES Y APORTACIONES</b>	<b>\$1,175,621.40</b>	<b>\$0.00</b>
<b>5310 PARTICIPACIONES</b>	<b>\$0.00</b>	<b>\$0.00</b>
5311 PARTICIPACIONES DE LA FEDERACIÓN A ENTIDADES FEDERATIVAS Y MUNICIPIOS	\$0.00	\$0.00
5312 PARTICIPACIONES DE LAS ENTIDADES FEDERATIVAS A LOS MUNICIPIOS	\$0.00	\$0.00
<b>5320 APORTACIONES</b>	<b>\$0.00</b>	<b>\$0.00</b>
5321 APORTACIONES DE LA FEDERACIÓN A ENTIDADES FEDERATIVAS Y MUNICIPIOS	\$0.00	\$0.00
5322 APORTACIONES DE LAS ENTIDADES FEDERATIVAS A LOS MUNICIPIOS	\$0.00	\$0.00
<b>5330 CONVENIOS</b>	<b>\$1,175,621.40</b>	<b>\$0.00</b>
5331 CONVENIOS DE REASIGNACIÓN	\$0.00	\$0.00
5332 CONVENIOS DE DESCENTRALIZACIÓN Y OTROS	\$1,175,621.40	\$0.00
<b>5400 INTERESES, COMISIONES Y OTROS GASTOS DE LA DEUDA PÚBLICA</b>	<b>\$0.00</b>	<b>\$0.00</b>
<b>5410 INTERESES DE LA DEUDA PÚBLICA</b>	<b>\$0.00</b>	<b>\$0.00</b>
5411 INTERESES DE LA DEUDA PÚBLICA INTERNA	\$0.00	\$0.00
5412 INTERESES DE LA DEUDA PÚBLICA EXTERNA	\$0.00	\$0.00
<b>5420 COMISIONES DE LA DEUDA PÚBLICA</b>	<b>\$0.00</b>	<b>\$0.00</b>
5421 COMISIONES DE LA DEUDA PÚBLICA INTERNA	\$0.00	\$0.00
5422 COMISIONES DE LA DEUDA PÚBLICA EXTERNA	\$0.00	\$0.00
<b>5430 GASTOS DE LA DEUDA PÚBLICA</b>	<b>\$0.00</b>	<b>\$0.00</b>
5431 GASTOS DE LA DEUDA PÚBLICA INTERNA	\$0.00	\$0.00
5432 GASTOS DE LA DEUDA PÚBLICA EXTERNA	\$0.00	\$0.00
<b>5440 COSTO POR COBERTURAS</b>	<b>\$0.00</b>	<b>\$0.00</b>
5441 COSTO POR COBERTURAS	\$0.00	\$0.00
<b>5450 APOYOS FINANCIEROS</b>	<b>\$0.00</b>	<b>\$0.00</b>
5451 APOYOS FINANCIEROS A INTERMEDIARIOS	\$0.00	\$0.00
5452 APOYOS FINANCIEROS A AHORRADORES Y DEUDORES DEL SISTEMA FINANCIERO NACIONAL	\$0.00	\$0.00
<b>5500 OTROS GASTOS Y PÉRDIDAS EXTRAORDINARIAS</b>	<b>\$5,643,352.17</b>	<b>\$5,721,694.36</b>
<b>5510 ESTIMACIONES, DEPRECIACIONES, DETERIOROS, OBSOLESCENCIA Y AMORTIZACIONES</b>	<b>\$5,643,352.85</b>	<b>\$5,721,429.40</b>
5511 ESTIMACIONES POR PÉRDIDA O DETERIORO DE ACTIVOS CIRCULANTES	\$0.00	\$0.00
5512 ESTIMACIONES POR PÉRDIDA O DETERIORO DE ACTIVO NO CIRCULANTE	\$0.00	\$3,768.63
5513 DEPRECIACIÓN DE BIENES INMUEBLES	\$0.00	\$0.00
5514 DEPRECIACIÓN DE INFRAESTRUCTURA	\$0.00	\$0.00
5515 DEPRECIACIÓN DE BIENES MUEBLES	\$5,641,919.81	\$5,698,146.90
5516 DETERIORO DE LOS ACTIVOS BIOLÓGICOS	\$0.00	\$0.00
5517 AMORTIZACIÓN DE ACTIVOS INTANGIBLES	\$1,433.04	\$19,513.87
5518 DISMINUCIÓN DE BIENES POR PÉRDIDA, OBSOLESCENCIA Y DETERIORO	\$0.00	\$0.00
<b>5520 PROVISIONES</b>	<b>\$0.00</b>	<b>\$0.00</b>
5521 PROVISIONES DE PASIVOS A CORTO PLAZO	\$0.00	\$0.00
5522 PROVISIONES DE PASIVOS A LARGO PLAZO	\$0.00	\$0.00
<b>5530 DISMINUCIÓN DE INVENTARIOS</b>	<b>\$0.00</b>	<b>\$0.00</b>
5531 DISMINUCIÓN DE INVENTARIOS DE MERCANCIAS PARA VENTA	\$0.00	\$0.00
5532 DISMINUCIÓN DE INVENTARIOS DE MERCANCIAS TERMINADAS	\$0.00	\$0.00
5533 DISMINUCIÓN DE INVENTARIOS DE MERCANCIAS EN PROCESO DE ELABORACIÓN	\$0.00	\$0.00
5534 DISMINUCIÓN DE INVENTARIOS DE MATERIAS PRIMAS, MATERIALES Y SUMINISTROS PARA PRODUCCIÓN	\$0.00	\$0.00
5535 DISMINUCIÓN DE ALMACÉN DE MATERIALES Y SUMINISTROS DE CONSUMO	\$0.00	\$0.00
<b>5540 AUMENTO POR INSUFICIENCIA DE ESTIMACIONES POR PÉRDIDA O DETERIORO U OBSOLESCENCIA</b>	<b>\$0.00</b>	<b>\$0.00</b>
5541 AUMENTO POR INSUFICIENCIA DE ESTIMACIONES POR PÉRDIDA O DETERIORO U OBSOLESCENCIA	\$0.00	\$0.00
<b>5550 AUMENTO POR INSUFICIENCIA DE PROVISIONES</b>	<b>\$0.00</b>	<b>\$0.00</b>
5551 AUMENTO POR INSUFICIENCIA DE PROVISIONES	\$0.00	\$0.00

**Estado de Actividades**  
**OPD Municipal Junta Intermunicipal de Medio Ambiente para la Gestión Integral de la Cuenca baja del Río Ayuquila**  
**(JIRA) de Autlán de Navarro**  
**AL 31 DE DICIEMBRE DE 2016**

CUENTA	2016	2015
5590 OTROS GASTOS	-\$0.68	\$264.96
5591 GASTOS DE EJERCICIOS ANTERIORES	\$0.00	\$0.00
5592 PÉRDIDAS POR RESPONSABILIDADES	\$0.00	\$0.00
5593 BONIFICACIONES Y DESCUENTOS OTORGADOS	\$0.00	\$0.00
5594 DIFERENCIAS POR TIPO DE CAMBIO NEGATIVAS EN EFECTIVO Y EQUIVALENTES	\$0.00	\$305.81
5595 DIFERENCIAS DE COTIZACIONES NEGATIVAS EN VALORES NEGOCIABLES	\$0.00	\$0.00
5596 RESULTADO POR POSICIÓN MONETARIA	\$0.00	\$0.00
5597 PÉRDIDAS POR PARTICIPACIÓN PATRIMONIAL	\$0.00	\$0.00
5599 OTROS GASTOS VARIOS	-\$0.68	-\$40.85
5600 INVERSIÓN PÚBLICA	\$0.00	\$0.00
5610 INVERSIÓN PÚBLICA NO CAPITALIZABLE	\$0.00	\$0.00
<b>TOTAL DE GASTOS Y OTRAS PERDIDAS</b>	<b>\$10,982,567.39</b>	<b>\$11,440,564.00</b>
<b>CUENTAS DE CIERRE CONTABLE</b>		
6100 RESUMEN DE INGRESOS Y GASTOS	\$0.00	\$0.00
6200 AHORRO DE LA GESTIÓN	\$0.00	\$0.00
6300 DESAHORRO DE LA GESTIÓN	-\$5,774,221.78	-\$5,452,189.31
<b>AHORRO/DESAHORRO NETO DEL EJERCICIO</b>	<b>-\$5,774,221.78</b>	<b>-\$5,452,189.31</b>

OSCAR GABRIEL PONCE MARTÍNEZ  
 Director

ANA LUCILA RAMÍREZ GUTIÉRREZ  
 Coordinador Administrativo

Bajo protesta de decir verdad declaramos que los Estados Financieros y sus Notas son razonablemente correctos y responsabilidad del emisor.

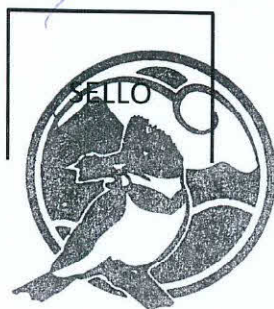

ASEJ2016-13-04-04-2017-1

JIRA

**ESTADO DE VARIACION EN LA HACIENDA PUBLICA**  
**OPD Municipal Junta Intermunicipal de Medio Ambiente para la Gestión Integral de la Cuenca baja del Río**  
**Ayuquila (JIRA) de Autlán de Navarro**  
**DEL 1 DE ENERO AL 31 DE DICIEMBRE DE 2016**  
(en miles de pesos)

Concepto	Patrimonio Contribuido	Patrimonio Generado de ejercicios anteriores	Patrimonio Generado del ejercicio	Ajustes por cambio de valor	TOTAL
<b>Rectificaciones de Resultados de Ejercicios Anteriores</b>	0	0	0	0	0
<b>Patrimonio Neto Inicial Ajustado del Ejercicio</b>	0	0	0	0	0
Aportaciones	0	0	0	0	0
Donaciones de Capital	0	0	0	0	0
Actualización de la Hacienda Pública/Patrimonio	0	0	0	0	0
<b>Variaciones de la Hacienda Pública/Patrimonio Neto del Ejercicio</b>	0	26,072,451	-5,452,189	0	20,620,262
Resultado del Ejercicio (Ahorro/Desahorro)	0	0	-5,452,189	0	-5,452,189
Resultado de Ejercicios Anteriores	0	26,072,451	0	0	26,072,451
Revalúos	0	0	0	0	0
Reservas	0	0	0	0	0
<b>Hacienda Pública/Patrimonio Neto al final del ejercicio 2015</b>	0	26,072,451	-5,452,189	0	20,620,262
<b>Cambios en la Hacienda Pública/Patrimonio Neto del Ejercicio 2016</b>	0	0	0	0	0
Aportaciones	0	0	0	0	0
Donaciones de Capital	0	0	0	0	0
Actualización de la Hacienda Pública/Patrimonio	0	0	0	0	0
<b>Variaciones de la Hacienda Pública/Patrimonio Neto del Ejercicio</b>	0	-5,446,621	-322,033	0	-5,768,654
Resultado del Ejercicio (Ahorro/Desahorro)	0	0	-5,774,222	0	-5,774,222
Resultado de Ejercicios Anteriores	0	-5,446,621	5,452,189	0	5,568
Revalúos	0	0	0	0	0
Reservas	0	0	0	0	0
<b>Saldo Neto en la Hacienda Pública/Patrimonio 2016</b>	0	20,625,830	-5,774,222	0	14,851,608

OSCAR GABRIEL PONCE MARTÍNEZ

Director

ASEJ2016-13-04-04-2017-1

ANA LUCILA RAMÍREZ GUTIÉRREZ

Coordinador Administrativo

Bajo protesta de decir verdad declaramos que los Estados Financieros y sus Notas son razonablemente correctos y responsabilidad del emisor.



JIRA

008

**ESTADO DE CAMBIOS EN LA SITUACIÓN FINANCIERA**  
**OPD Municipal Junta Intermunicipal de Medio Ambiente para la Gestión Integral de la Cuenca baja del Río Ayuquila (JIRA) de Autlán de Navarro**  
**DEL 01 DE ENERO AL 31 DE DICIEMBRE DE 2016 Y 2015**  
**(Pesos)**

Concepto	Origen	Aplicación	Concepto	Origen	Aplicación
<b>ACTIVO</b>	<b>79,757</b>	<b>13,765</b>	<b>PASIVO</b>	<b>65,848</b>	<b>6,539</b>
<b>Activo Circulante</b>	<b>79,757</b>	<b>0</b>	<b>Pasivo Circulante</b>	<b>65,848</b>	<b>971</b>
1110 Efectivo y Equivalentes	76,868	0	2110 Cuentas por Pagar a Corto Plazo	65,848	0
1120 Derechos a Recibir Efectivo o Equivalentes	2,888	0	2120 Documentos por Pagar a Corto Plazo	0	0
1130 Derechos a Recibir Bienes o Servicios	0	0	2130 Porción a Corto Plazo de la Deuda Pública a Largo Plazo	0	0
1140 Inventarios	0	0	2140 Títulos y Valores a Corto Plazo	0	0
1150 Almacenes	0	0	2150 Pasivos Diferidos a Corto Plazo	0	0
1160 Estimación por Pérdida o Deterioro de Activos Circulantes	0	0	2160 Fondos y Bienes de Terceros en Garantía y/o Administración a Corto Plazo	0	0
1190 Otros Activos Circulantes	0	0	2170 Provisiones a Corto Plazo	0	971
			2190 Otros Pasivos a Corto Plazo	0	0
<b>Activo No Circulante</b>	<b>0</b>	<b>13,765</b>	<b>Pasivo No Circulante</b>	<b>0</b>	<b>5,568</b>
1210 Inversiones Financieras a Largo Plazo	0	0	2210 Cuentas por Pagar a Largo Plazo	0	0
1220 Derechos a Recibir Efectivo o Equivalentes a Largo Plazo	0	0	2220 Documentos por Pagar a Largo Plazo	0	0
1230 Bienes Inmuebles, Infraestructura y Construcciones en Proceso	0	0	2230 Deuda Pública a Largo Plazo	0	0
1240 Bienes Muebles	0	13,765	2240 Pasivos Diferidos a Largo Plazo	0	0
1250 Activos Intangibles	0	0	2250 Fondos y Bienes de Terceros en Garantía y/o en Administración a Largo Plazo	0	0
1260 Depreciación, Deterioro y Amortización Acumulada de Bienes	0	0	2260 Provisiones a Largo Plazo	0	5,568
1270 Activos Diferidos	0	0			
1280 Estimación por Pérdida o Deterioro de Activos no Circulantes	0	0	<b>HACIENDA PÚBLICA/ PATRIMONIO</b>	<b>0</b>	<b>130,869</b>
1290 Otros Activos no Circulantes	0	0	3100 Hacienda Pública/Patrimonio Contribuido	0	0
			3110 Aportaciones	0	0
			3120 Donaciones de Capital	0	0
			3130 Actualización de la Hacienda Pública / Patrimonio	0	0
			3200 Hacienda Pública/Patrimonio Generado	<b>0</b>	<b>130,869</b>
			3210 Resultados del Ejercicio (Ahorro / Desahorro)	0	130,869
			3220 Resultados de Ejercicios Anteriores	0	0
			3230 Revalúos	0	0
			3240 Reservas	0	0
			3250 Rectificaciones de Resultados de Ejercicios Anteriores	0	0
			3300 Exceso o Insuficiencia en la Actualización de la Hacienda Pública/Patrimonio	<b>0</b>	<b>0</b>
			3310 Resultado por Posición Monetaria	0	0
			3320 Resultado por Tenencia de Activos no Monetarios	0	0

Bajo protesta de decir verdad declaramos que los Estados Financieros y sus Notas son razonablemente correctos y responsabilidad del emisor.



OSCAR GABRIEL PONCE MARTÍNEZ  
Director

ASEJ2016-13-04-04-2017-1

ANA LUCILA RAMÍREZ GUTIÉRREZ  
Coordinador Administrativo

**ESTADO DE FLUJOS DE EFECTIVO**  
**OPD Municipal Junta Intermunicipal de Medio Ambiente para la Gestión Integral de la Cuenca baja del Río Ayuquila (JIRA) de Autlán de Navarro**  
**DEL 1 DE ENERO AL 31 DE DICIEMBRE DE 2016**  
**(Pesos)**

Concepto	2016	2015	Concepto	2016	2015
<b>Flujos de Efectivo de las Actividades de Operación</b>	0	0	<b>Flujos de Efectivo de las Actividades de Inversión</b>	0	0
<b>Origen</b>	<b>5,208,346</b>	<b>5,966,299</b>	<b>Origen</b>	<b>2,888</b>	<b>0</b>
Impuestos	0	0	Bienes Inmuebles, Infraestructura y Construcciones en Proceso	0	0
Cuotas y Aportaciones de Seguridad Social	0	0	Bienes Muebles	0	0
Contribuciones de mejoras	0	0	Otros Orígenes de Inversión	2,888	0
Derechos	0	0	<b>Aplicación</b>	<b>13,765</b>	<b>181,188</b>
Productos de Tipo Corriente	0	0	Bienes Inmuebles, Infraestructura y Construcciones en Proceso	0	0
Aprovechamientos de Tipo Corriente	0	0	Bienes Muebles	13,765	181,188
Ingresos por Venta de Bienes y Servicios	0	0	Otras Aplicaciones de Inversión	0	0
Ingresos no Comprendidos en las Fracciones de la Ley de Ingresos Causados en Ejercicios Fiscales Anteriores Pendientes de Liquidación o Pago	0	0	<b>Flujos Netos de Efectivo por Actividades de Inversión</b>	<b>-10,877</b>	<b>-181,188</b>
Participaciones y Aportaciones	4,883,396	5,422,188	<b>Flujo de Efectivo de las Actividades de Financiamiento</b>	0	0
Transferencias, Asignaciones y Subsidios y Otras ayudas	300,000	440,033	<b>Origen</b>	<b>65,848</b>	<b>0</b>
Otros Orígenes de Operación	24,950	104,079	Endeudamiento Neto	0	0
<b>Aplicación</b>	<b>5,339,215</b>	<b>5,564,713</b>	Interno	0	0
Servicios Personales	2,624,884	2,570,936	Externo	0	0
Materiales y Suministros	226,681	787,866	<b>Otros orígenes de Financiamiento</b>	<b>0</b>	<b>0</b>
Servicios Generales	745,675	2,277,046	Disminución de Activos Financieros	0	0
Transferencias Internas y Asignaciones al Sector Público	0	0	Incremento de Otros Pasivos	65,848	0
Transferencias al resto del Sector Público	0	0	<b>Aplicación</b>	<b>971</b>	<b>0</b>
Subsidios y Subvenciones	0	0	Servicios de la Deuda	0	0
Ayudas Sociales	566,354	28,599	Interno	0	0
Pensiones y Jubilaciones	0	0	Externo	0	0
Transferencias a Fideicomisos, Mandatos y Contratos Análogos	0	0	<b>Otras Aplicaciones de Financiamiento</b>	<b>0</b>	<b>0</b>
Transferencias a la Seguridad Social	0	0	Incremento de Activos Financieros	0	0
Donativos	0	0	Disminución de Otros Pasivos	971	0
Transferencias al Exterior	0	0	<b>Flujos netos de Efectivo por Actividades de Financiamiento</b>	<b>64,877</b>	<b>0</b>
Participaciones	0	0	<b>Incremento/Disminución Neta en el Efectivo y Equivalentes al Efectivo</b>	<b>-76,869</b>	<b>120,398</b>
Aportaciones	0	0	<b>Efectivo y Equivalentes al Efectivo al inicio del Ejercicio</b>	<b>646,284</b>	<b>525,886</b>
Convenios	1,175,621	0	<b>Efectivo y Equivalentes al Efectivo al final del Ejercicio</b>	<b>569,415</b>	<b>646,284</b>
Otros Aplicaciones de Operación	0	266			
<b>Flujos Netos de Efectivo por Actividades de Operación</b>	<b>-130,869</b>	<b>301,586</b>			

Bajo protesta de decir verdad garantizamos que los Estados Financieros y sus Notas son razonablemente correctos y responsabilidad del emisor.



OSCAR GABRIEL PONCE MARTÍNEZ  
Director

ASEJ2016

ANA LUCILA RAMÍREZ GUTIÉRREZ  
Coordinador Administrativo

## Reporte Análítico del Activo

OPD Municipal Junta Intermunicipal de Medio Ambiente para la Gestión Integral de la Cuenca baja del Río Ayuquila (JIRA) de Autlán de Navarro  
DEL 1 DE ENERO AL 31 DE DICIEMBRE DE 2016

Concepto		Saldo Inicial	Cargos del Periodo	Abonos del Periodo	Saldo Final	Flujo de Efectivo
1000	ACTIVO	\$ 21,044,752	\$ 13,000,365	\$ 18,709,709	\$ 15,335,407	\$ 5,709,345
1100	ACTIVO CIRCULANTE	\$ 660,472	\$ 12,985,001	\$ 13,064,758	\$ 580,715	\$ 79,757
1110	EFFECTIVO Y EQUIVALENTES	\$ 646,284	\$ 11,776,305	\$ 11,853,173	\$ 569,415	\$ 76,868
1111	EFFECTIVO	\$ -	\$ 55,195	\$ 55,195	\$ -	\$ -
1112	BANCOS/TESORERÍA	\$ 118,693	\$ 8,540,160	\$ 8,490,143	\$ 168,711	-\$ 50,017
1113	BANCOS/DEPENDENCIAS Y OTROS	\$ -	\$ -	\$ -	\$ -	\$ -
1114	INVERSIONES TEMPORALES (HASTA 3 MESES)	\$ 527,590	\$ 3,180,949	\$ 3,307,835	\$ 400,705	\$ 126,886
1115	FONDOS CON AFECTACIÓN ESPECÍFICA	\$ -	\$ -	\$ -	\$ -	\$ -
1116	DEPÓSITOS DE FONDOS DE TERCEROS EN GARANTÍA Y/O ADMINISTRACIÓN	\$ -	\$ -	\$ -	\$ -	\$ -
1119	OTROS EFFECTIVOS Y EQUIVALENTES	\$ -	\$ -	\$ -	\$ -	\$ -
1120	DERECHOS A RECIBIR EFFECTIVO O EQUIVALENTES	\$ 2,888	\$ 955,715	\$ 958,603	\$ -	\$ 2,888
1121	INVERSIONES FINANCIERAS DE CORTO PLAZO	\$ -	\$ -	\$ -	\$ -	\$ -
1122	CUENTAS POR COBRAR A CORTO PLAZO	\$ 2,777	\$ -	\$ 2,777	\$ -	\$ 2,777
1123	DEUDORES DIVERSOS POR COBRAR A CORTO PLAZO	\$ 111	\$ 955,715	\$ 955,826	\$ -	\$ 111
1124	INGRESOS POR RECUPERAR A CORTO PLAZO	\$ -	\$ -	\$ -	\$ -	\$ -
1125	DEUDORES POR ANTICIPOS DE LA TESORERÍA A CORTO PLAZO	\$ -	\$ -	\$ -	\$ -	\$ -
1126	PRÉSTAMOS OTORGADOS A CORTO PLAZO	\$ -	\$ -	\$ -	\$ -	\$ -
1129	OTROS DERECHOS A RECIBIR EFFECTIVO O EQUIVALENTES A CORTO PLAZO	\$ -	\$ -	\$ -	\$ -	\$ -
1130	DERECHOS A RECIBIR BIENES O SERVICIOS	\$ -	\$ 252,981	\$ 252,981	\$ -	\$ -
1131	ANTICIPO A PROVEEDORES POR ADQUISICIÓN DE BIENES Y PRESTACIÓN DE SERVICIOS A CORTO PLAZO	\$ -	\$ 252,981	\$ 252,981	\$ -	\$ -
1132	ANTICIPO A PROVEEDORES POR ADQUISICIÓN DE BIENES INMUEBLES Y MUEBLES A CORTO PLAZO	\$ -	\$ -	\$ -	\$ -	\$ -
1133	ANTICIPO A PROVEEDORES POR ADQUISICIÓN DE BIENES INTANGIBLES A CORTO PLAZO	\$ -	\$ -	\$ -	\$ -	\$ -
1134	ANTICIPO A CONTRATISTAS POR OBRAS PÚBLICAS A CORTO PLAZO	\$ -	\$ -	\$ -	\$ -	\$ -
1139	OTROS DERECHOS A RECIBIR BIENES O SERVICIOS A CORTO PLAZO	\$ -	\$ -	\$ -	\$ -	\$ -
1140	INVENTARIOS	\$ -	\$ -	\$ -	\$ -	\$ -
1141	INVENTARIO DE MERCANCÍAS PARA VENTA	\$ -	\$ -	\$ -	\$ -	\$ -
1142	INVENTARIO DE MERCANCÍAS TERMINADAS	\$ -	\$ -	\$ -	\$ -	\$ -
1143	INVENTARIO DE MERCANCÍAS EN PROCESO DE ELABORACIÓN	\$ -	\$ -	\$ -	\$ -	\$ -
1144	INVENTARIO DE MATERIAS PRIMAS, MATERIALES Y SUMINISTROS PARA PRODUCCIÓN	\$ -	\$ -	\$ -	\$ -	\$ -
1145	BIENES EN TRÁNSITO	\$ -	\$ -	\$ -	\$ -	\$ -
1150	ALMACENES	\$ -	\$ -	\$ -	\$ -	\$ -
1151	ALMACÉN DE MATERIALES Y SUMINISTROS DE CONSUMO	\$ -	\$ -	\$ -	\$ -	\$ -
1160	ESTIMACIÓN POR PÉRDIDA O DETERIORO DE ACTIVOS CIRCULANTES	\$ -	\$ -	\$ -	\$ -	\$ -
1161	ESTIMACIONES PARA CUENTAS INCOBRABLES POR DERECHOS A RECIBIR EFFECTIVO O EQUIVALENTES	\$ -	\$ -	\$ -	\$ -	\$ -
1162	ESTIMACIÓN POR DETERIORO DE INVENTARIOS	\$ -	\$ -	\$ -	\$ -	\$ -
1190	OTROS ACTIVOS CIRCULANTES	\$ 11,300	\$ -	\$ -	\$ 11,300	\$ -
1191	VALORES EN GARANTÍA	\$ 11,300	\$ -	\$ -	\$ 11,300	\$ -
1192	BIENES EN GARANTÍA (EXCLUYE DEPÓSITOS DE FONDOS)	\$ -	\$ -	\$ -	\$ -	\$ -
1193	BIENES DERIVADOS DE EMBARGOS, DECÓMISOS, ASEGURAMIENTOS Y DACIÓN EN PAGO	\$ -	\$ -	\$ -	\$ -	\$ -

## Reporte Analítico del Activo

**OPD Municipal Junta Intermunicipal de Medio Ambiente para la Gestión Integral de la Cuenca baja del Río Ayuquila (JIRA) de Autlán de Navarro  
DEL 1 DE ENERO AL 31 DE DICIEMBRE DE 2016**

1200	ACTIVO NO CIRCULANTE	\$ 20,384,280	\$ 15,364	\$ 5,644,952	\$ 14,754,692	\$ 5,629,588
1210	INVERSIONES FINANCIERAS A LARGO PLAZO	\$ -	\$ -	\$ -	\$ -	\$ -
1211	INVERSIONES A LARGO PLAZO	\$ -	\$ -	\$ -	\$ -	\$ -
1212	TÍTULOS Y VALORES A LARGO PLAZO	\$ -	\$ -	\$ -	\$ -	\$ -
1213	FIDEICOMISOS, MANDATOS Y CONTRATOS ANÁLOGOS	\$ -	\$ -	\$ -	\$ -	\$ -
1214	PARTICIPACIONES Y APORTACIONES DE CAPITAL	\$ -	\$ -	\$ -	\$ -	\$ -
1220	DERECHOS A RECIBIR EFECTIVO O EQUIVALENTES A LARGO PLAZO	\$ -	\$ -	\$ -	\$ -	\$ -
1221	DOCUMENTOS POR COBRAR A LARGO PLAZO	\$ -	\$ -	\$ -	\$ -	\$ -
1222	DEUDORES DIVERSOS A LARGO PLAZO	\$ -	\$ -	\$ -	\$ -	\$ -
1223	INGRESOS POR RECUPERAR A LARGO PLAZO	\$ -	\$ -	\$ -	\$ -	\$ -
1224	PRÉSTAMOS OTORGADOS A LARGO PLAZO	\$ -	\$ -	\$ -	\$ -	\$ -
1229	OTROS DERECHOS A RECIBIR EFECTIVO O EQUIVALENTES A LARGO PLAZO	\$ -	\$ -	\$ -	\$ -	\$ -
1230	BIENES INMUEBLES, INFRAESTRUCTURA Y CONSTRUCCIONES EN PROCESO	\$ -	\$ -	\$ -	\$ -	\$ -
1231	TERRENOS	\$ -	\$ -	\$ -	\$ -	\$ -
1232	VIVIENDAS	\$ -	\$ -	\$ -	\$ -	\$ -
1233	EDIFICIOS NO HABITACIONALES	\$ -	\$ -	\$ -	\$ -	\$ -
1234	INFRAESTRUCTURA	\$ -	\$ -	\$ -	\$ -	\$ -
1235	CONSTRUCCIONES EN PROCESO EN BIENES DE DOMINIO PÚBLICO	\$ -	\$ -	\$ -	\$ -	\$ -
1236	CONSTRUCCIONES EN PROCESO EN BIENES PROPIOS	\$ -	\$ -	\$ -	\$ -	\$ -
1239	OTROS BIENES INMUEBLES	\$ -	\$ -	\$ -	\$ -	\$ -
1240	BIENES MUEBLES	\$ 1,348,205	\$ 13,765	\$ 1,599	\$ 1,360,371	\$ 12,166
1241	MOBILIARIO Y EQUIPO DE ADMINISTRACIÓN	\$ 307,725	\$ 13,765	\$ -	\$ 321,490	\$ 13,765
1242	MOBILIARIO Y EQUIPO EDUCACIONAL Y RECREATIVO	\$ 69,333	\$ -	\$ 1,599	\$ 67,734	\$ 1,599
1243	EQUIPO E INSTRUMENTAL MÉDICO Y DE LABORATORIO	\$ -	\$ -	\$ -	\$ -	\$ -
1244	EQUIPO DE TRANSPORTE	\$ 771,488	\$ -	\$ -	\$ 771,488	\$ -
1245	EQUIPO DE DEFENSA Y SEGURIDAD	\$ -	\$ -	\$ -	\$ -	\$ -
1246	MAQUINARIA, OTROS EQUIPOS Y HERRAMIENTAS	\$ 199,659	\$ -	\$ -	\$ 199,659	\$ -
1247	COLECCIONES, OBRAS DE ARTE Y OBJETOS VALIOSOS	\$ -	\$ -	\$ -	\$ -	\$ -
1248	ACTIVOS BIOLÓGICOS	\$ -	\$ -	\$ -	\$ -	\$ -
1250	ACTIVOS INTANGIBLES	\$ 87,619	\$ -	\$ -	\$ 87,619	\$ -
1251	SOFTWARE	\$ 86,169	\$ -	\$ -	\$ 86,169	\$ -
1252	PATENTES, MARCAS Y DERECHOS	\$ -	\$ -	\$ -	\$ -	\$ -
1253	CONCESIONES Y FRANQUICIAS	\$ -	\$ -	\$ -	\$ -	\$ -
1254	LICENCIAS	\$ 1,450	\$ -	\$ -	\$ 1,450	\$ -
1259	OTROS ACTIVOS INTANGIBLES	\$ -	\$ -	\$ -	\$ -	\$ -
1260	DEPRECIACIÓN, DETERIORO Y AMORTIZACIÓN ACUMULADA DE BIENES	-\$ 10,892,841	\$ 1,599	\$ 5,643,353	-\$ 16,534,594	\$ 5,641,754
1261	DEPRECIACIÓN ACUMULADA DE BIENES INMUEBLES	\$ -	\$ -	\$ -	\$ -	\$ -
1262	DEPRECIACIÓN ACUMULADA DE INFRAESTRUCTURA	\$ -	\$ -	\$ -	\$ -	\$ -
1263	DEPRECIACIÓN ACUMULADA DE BIENES MUEBLES	-\$ 10,806,999	\$ 1,599	\$ 5,641,920	-\$ 16,447,319	\$ 5,640,321
1264	DETERIORO ACUMULADO DE ACTIVOS BIOLÓGICOS	\$ -	\$ -	\$ -	\$ -	\$ -
1265	AMORTIZACIÓN ACUMULADA DE ACTIVOS INTANGIBLES	-\$ 85,842	\$ -	\$ 1,433	-\$ 87,275	\$ 1,433

## Reporte Analítico del Activo

**OPD Municipal Junta Intermunicipal de Medio Ambiente para la Gestión Integral de la Cuenca baja del Río Ayuquila (JIRA) de Autlán de Navarro  
DEL 1 DE ENERO AL 31 DE DICIEMBRE DE 2016**

1270	ACTIVOS DIFERIDOS	\$ -	\$ -	\$ -	\$ -	\$ -
1271	ESTUDIOS, FORMULACIÓN Y EVALUACIÓN DE PROYECTOS	\$ -	\$ -	\$ -	\$ -	\$ -
1272	DERECHOS SOBRE BIENES EN RÉGIMEN DE ARRENDAMIENTO FINANCIERO	\$ -	\$ -	\$ -	\$ -	\$ -
1273	GASTOS PAGADOS POR ADELANTADO A LARGO PLAZO	\$ -	\$ -	\$ -	\$ -	\$ -
1274	ANTICIPOS A LARGO PLAZO	\$ -	\$ -	\$ -	\$ -	\$ -
1275	BENEFICIOS AL RETIRO DE EMPLEADOS PAGADOS POR ADELANTADO	\$ -	\$ -	\$ -	\$ -	\$ -
1279	OTROS ACTIVOS DIFERIDOS	\$ -	\$ -	\$ -	\$ -	\$ -
1280	ESTIMACIÓN POR PÉRDIDA O DETERIORO DE ACTIVOS NO CIRCULANTES	\$ -	\$ -	\$ -	\$ -	\$ -
1281	ESTIMACIONES POR PÉRDIDA DE CUENTAS INCOBRABLES DE DOCUMENTOS POR COBRAR A LARGO PLAZO	\$ -	\$ -	\$ -	\$ -	\$ -
1282	ESTIMACIONES POR PÉRDIDA DE CUENTAS INCOBRABLES DE DEUDORES DIVERSOS POR COBRAR A LARGO PLAZO	\$ -	\$ -	\$ -	\$ -	\$ -
1283	ESTIMACIONES POR PÉRDIDA DE CUENTAS INCOBRABLES DE INGRESOS POR COBRAR A LARGO PLAZO	\$ -	\$ -	\$ -	\$ -	\$ -
1284	ESTIMACIONES POR PÉRDIDA DE CUENTAS INCOBRABLES DE PRÉSTAMOS OTORGADOS A LARGO PLAZO	\$ -	\$ -	\$ -	\$ -	\$ -
1289	ESTIMACIONES POR PÉRDIDA DE OTRAS CUENTAS INCOBRABLES A LARGO PLAZO	\$ -	\$ -	\$ -	\$ -	\$ -
1290	OTROS ACTIVOS NO CIRCULANTES	\$ 29,841,296	\$ -	\$ -	\$ 29,841,296	\$ -
1291	BIENES EN CONCESIÓN	\$ -	\$ -	\$ -	\$ -	\$ -
1292	BIENES EN ARRENDAMIENTO FINANCIERO	\$ -	\$ -	\$ -	\$ -	\$ -
1293	BIENES EN COMCDATO	\$ 29,841,296	\$ -	\$ -	\$ 29,841,296	\$ -



OSCAR GABRIEL PONCE MARTÍNEZ

Director



ANA LUCILA RAMÍREZ GUTIÉRREZ

Coordinador Administrativo



JIRA

ASEJ2016-13-04-04-2017-1



**NOTAS A LOS ESTADOS FINANCIEROS  
DE DESGLOSE**  
*OPD Municipal Junta Intermunicipal de Medio Ambiente para la Gestión Integral de  
la Cuenca baja del Río Ayuquila (JIRA) de Autlán de Navarro*  
**AL 31 DE DICIEMBRE DE 2016**

**NOTAS A LOS ESTADOS FINANCIEROS**

**NOTAS DE DESGLOSE**

**1. Notas al Estado de Situación Financiera.**

**a) Efectivo y Equivalentes.**

El Saldo en bancos e inversiones temporales al final del ejercicio se encuentra en tres cuentas bancarias y una de Inversión como sigue:

Tabla 1: Efectivo y equivalente		
Nombre del Banco	Concepto	2016
Banco Nacional de México S. A.	1. Cuenta de cheques 5011122. Se maneja recurso de gasto operativo de la Junta y algunos proyecto específicos	\$ 106,973.45
	2. Cuenta de cheques 5058471. Recurso remanente de proyecto financiado por la Agencia Francesa de Desarrollo	\$18,635.37
	3. Cuenta de cheques 7209595. Recurso remanente de proyecto específico financiado por la Comisión Nacional Forestal	\$43,101.77
<b>Sub- total</b>		<b>\$168,710.59</b>
Inversora Bursatil SA de CV, Casa de Bolsa Grupo Financiero Inbursa	Inversiones Temporales con vencimiento menor a tres meses. El saldo está formado por los ingresos por clasificar, la provisión Beneficio a los Empleados, Proveedores y cuentas de pasivo.	\$400,704.51
<b>Total</b>		<b>\$569,415.10</b>

Fuente: Balanza y Estados financieros al 31 de diciembre 2016.

El saldo final del efectivo y equivalente corresponde principalmente a los siguientes conceptos:

Tabla 2:	
Concepto:	2016
Proveedores	\$133,116.01
Cuentas de Pasivo	\$110,450.92
Saldos en cuenta bancaria del presupuesto de dos proyectos Ingresos por clasificar. Recurso depositado por Secretaría de	\$61,737.14

Planeación, Administración y Finanzas del Estado de Jalisco	\$151,398.00
Provisión Beneficio a los Empleados, de acuerdo a estudio actuarial del ejercicio 2016	\$60,284.00

Fuente: Balanza y Estados financieros al 31 de diciembre 2016.

b) **Otros activos circulantes.** El saldo de esta cuenta corresponde a valores en garantía, la cual está formada por el depósito en garantía por arrendamiento de inmueble para las oficinas de la Dirección de la JIRA.

c) **Bienes Muebles, Inmuebles e Intangibles.**

La maquinaria y equipo se registra a su costo de adquisición. Los porcentajes para el cálculo de la depreciación se tomaron del documento "Parámetros de Estimación de Vida útil" que emitió el Consejo Nacional de Armonización Contable, por el método de línea recta y para el caso de la amortización se consideraron el tipo de software, su potencial de servicio, la obsolescencia técnica derivada de los cambios y mejoras al mismo.

Los saldos al 31 de diciembre de 2016 se integran como sigue:

Tabla 3: Bienes muebles, inmuebles e intangibles

BIENES MUEBLES	INVERSIÓN	DEP'N. EJERCICIO	DEP'N. ACUM.	NETO	TASA
DEPRECIACION DE BIENES MUEBLES	\$ 1'360,371.01	\$142,571.11	\$ 951,284.91	\$ 409,086.10	
Mobiliario y Equipo de Administración.	\$ 321,489.97	\$27,657.17	\$251,070.23	\$ 70,419.74	10% y 33.3%
Mobiliario y Equipo Educativo y Recreativo	\$ 67,733.74	\$7,095.32	\$ 60,309.25	\$ 7,424.49	33.3%
Equipo de Transporte	\$ 771,488.04	\$87,852.70	\$ 543,255.83	\$ 228,232.21	20%
Maquinaria otros Equipos y Herramientas	\$ 199,659.26	\$19,965.92	\$96,649.60	\$ 103,009.66	10%
ACTIVOS INTANGIBLES	INVERSIÓN	AMORT. EJERCICIO	AMORT. ACUMULADA	NETO	TASA
Software	\$ 87,619.00	\$1,433.04	\$ 87,274.92	\$ 344.08	33.3%

Fuente: Balanza y Estados financieros al 31 de diciembre 2015.

Se tienen bienes muebles en comodato con los Sistemas Intermunicipales de Manejo de Residuos Ayuquila Valles y Sistemas Intermunicipales de Manejo de Residuos Ayuquila Llano, así como con los municipios que forman el distrito XVIII y municipios que integran la JIRA; para la recolección y el manejo de residuos sólidos urbanos, donde la depreciación se aplicó igual que los bienes muebles y se integra como sigue:

Tabla 4: Bienes en Comodato

CONCEPTO	INVERSIÓN	DEP'N. EJERCICIO	DEPR'N. ACUM.	NETO	TASA
Equipo de Transporte	\$25'516,256.44	\$5'065,245.70	\$12'964,786.87	\$12'551,469.57	

1 Camioneta Estaquita	\$ 190,028.00		\$ 190,028.00	\$ 0.00	20%
22 Camión Recolector de Orgánicos	\$10'306,263.44	2'061,252.70	\$6'268,467.11	\$4'037,796.33	
21 Camiones Rec. De Residuos Sólidos	\$15'019,965.00	3'003,993.00	\$ 6'506,291.76	\$8'513,673.24	
<b>Maquinaria otros Equipos y Herramientas</b>	<b>\$ 4'325,040.00</b>	<b>\$432,504.00</b>	<b>\$ 2'531,247.66</b>	<b>\$2'226,296.34</b>	
2 Multiprocesador de composta	\$ 658,000.00	\$65,800.00	\$ 391,194.52	\$266,805.48	10%
2 Tractor agrícola	\$ 1'018,840.00	\$101,884.00	\$ 605,721.32	\$ 413,118.68	10%
2 Abonadora cargadora	\$ 111,800.00	\$11,180.00	\$ 67,080.00	\$ 44,720.00	10%
3 Molino astillador abonadora	\$ 315,000.00	\$31,500.00	\$ 187,360.26	\$ 127,639.74	10%
1 Tractor de cadenas	\$ 2'221,400.00	\$222,140.00	\$ 1'279,891.56	\$941,508.44	10%
<b>Total</b>	<b>\$29'841,296.44</b>	<b>\$5'497,749.70</b>	<b>\$15'496,034.53</b>	<b>\$14'345,261.91</b>	

Fuente: Balanza y Estados financieros al 31 de diciembre 2016.

#### d) Pasivo.

El Importe en las cuentas de pasivo Circulante, pertenece principalmente a la cuenta de proveedores, las retenciones del Impuesto Sobre la Renta (ISR) y Seguridad Social, las cuales serán cubiertas en los primeros tres meses del ejercicio 2017; y también se tiene la cuenta de ingresos por clasificar. Este ultimo corresponde a un depósito de la Secretaría de Planeación Administración y Finanzas.

El saldo de las cuentas de pasivo al 31 de diciembre de 2016 es como sigue:

Tabla 5: Pasivo circulante

TIPO	MONTO
<b>Proveedores por pagar a corto plazo</b>	<b>\$ 133,116.01</b>
ICLEI México Gob. Local para la Sustentabilidad A.C.	\$ 104,922.00
Jorge Armando Castro Cholico	\$ 13,765.01
Karla Yesenia Medina Padilla	\$ 13,630.00
Teléfonos de México SAB de CV	\$ 799.00
<b>Devoluciones de la ley de Ingresos</b>	<b>\$ 16,295.58</b>
<b>Retenciones y Contribuciones por pagar a corto plazo</b>	<b>\$ 57,685.03</b>
Retenciones de ISR	\$ 42,479.15
Retenciones de Seguridad Social (Trabajador)	\$ 6,813.97
Retenciones INFONAVIT (por crédito trabajador)	\$ 8,391.91
<b>Retención pago por concepto de Seguridad Social (Patronal)</b>	<b>\$ 52,765.89</b>
<b>Ingresos por clasificar</b>	<b>\$151,398.00</b>
<b>Total</b>	<b>\$411,260.51</b>

Fuente: Balanza y Estados financieros al 31 de diciembre 2015.

En lo que se refiere a la cuenta del **pasivo no circulante**, se tiene la cuenta de **Provisiones a largo plazo** que corresponde a indemnizaciones y prima de antigüedad, por la cantidad de **\$60,284.00 (Sesenta mil doscientos ochenta y cuatro pesos 00/100 M.N.)**. Este cantidad se determina de

acuerdo al estudio actuarial que se realizó a finales del ejercicio 2016.

#### 6. Notas al estado de Variaciones en la Hacienda Pública/Patrimonio.

El Patrimonio se integra por los recursos asignados, ingresos propios, las aportaciones de terceros, legados, donaciones y cualquier otro título legal que se haya adquirido al 31 de Diciembre 2016.

En la fila "Resultado de Ejercicios Anteriores", y columna "TOTAL", del apartado "**Variación de la Hacienda Pública/Patrimonio Neto del Ejercicio**", arroja una diferencia de \$5,568.00 (Cinco mil quinientos sesenta y ocho pesos 00/100 M.N:), que corresponde a un ajuste que se realizó en el mes de noviembre debido a los resultados obtenidos del estudio actuarial, donde se tuvo que afectar la cuenta de resultados 3220 Patrimonio de Ejercicios anteriores.

Tabla 6: Hacienda Pública Patrimonio

Concepto	Patrimonio Generado de ejercicios anteriores	Patrimonio Generado del ejercicio	Total
Variación de la Hacienda Pública/Patrimonio Neto del Ejercicio	\$-5'446,621	\$-322,033	\$-5'768,654
Resultado de ejercicios anteriores	\$0	\$-5'774,222	\$-5'774,222
Resultado del Ejercicio (Ahorro/Desahorro)	-\$ 5,446,621	\$5'452,189	\$- 5,568

Fuente: Balanza y Estados financieros al 31 de diciembre 2016.

#### 7. Notas al Estado de Actividades.

Los principales ingresos de la entidad provienen de convenios, este tipo de ingresos se reconocen en los estados financieros en el momento en que son efectivamente autorizados y aprobada su transferencia, independientemente de la fecha en que se cobren. Así mismo, de acuerdo a su documento de creación, los municipios que integran la JIRA aportan cada uno anualmente \$30,000.00.

Eventualmente la entidad puede recibir ingresos autorizados y destinados a proyectos específicos tal y como se aprecia en el estado de resultados, al 31 de diciembre de 2016, donde los de mayor relevancia fueron el del Gobierno del Estado de Jalisco, para el gasto operativo e implementación del POA 2016, a través del Fideicomiso para la Gestión Integral de la Cuenca del Río Ayuquila y el de la Secretaría de Desarrollo e Integración Social (SEDIS), para la implementación de proyectos dentro del marco del programa "Apoyo a las Organizaciones de la Sociedad Civil".

La cuenta de ingresos se integra como sigue:

Tabla 7: Ingresos

Cuenta	Monto
Participaciones, aportaciones	
Convenios	\$ 4'883,396.01

Fideicomiso privado	\$ 4'000,000.00
Secretaría de Desarrollo e Integración Social (SEDIS)	\$ 773,500.00
Varios (Gobierno del Estado de Jalisco)	\$ 109,896.00
Transferencias asignaciones, Subsidios y otras ayudas	\$ 300,000.00
Subsidios y subvenciones (Aportación Municipios integrantes de la JIRA)	\$ 300,000.00
<b>Total</b>	<b>\$ 5'183,396.01</b>

Fuente: Balanza y Estados financieros al 31 de diciembre 2016.

La cuenta de **Otros Ingresos** está constituida por los rendimientos generados por las cuenta de Inversión a corto plazo y otros ingresos por ajustes y diferencias.

Tabla 8: Otros Ingresos

Cuenta	Monto
Ingresos Financieros (Contrato 25843-4 de Inversora Bursatil SA de CV, Casa de Bolsa Grupo Financiero Inbursa)	\$ 24,949.44
Otros ingresos y beneficios diarios	\$ 0.16
<b>Total</b>	<b>\$24,949.60</b>

Fuente: Balanza y Estados financieros al 31 de diciembre 2016.

Los Gastos y otras pérdidas se registran contablemente en el mes en que se devengan la transacción correspondiente independientemente de cuándo efectivamente se paguen.

En el marco del convenio firmado con la Secretaría de Desarrollo e Integración Social (SEDIS), se dieron apoyos en especie (materiales, insumos, equipo) a dos organizaciones para la implementación de proyectos estratégicos, que atendieron tanto los problemas ambientales relacionados a los bosques y selvas, como el fomento de oportunidades para la inclusión productiva de grupos de mujeres y jóvenes vulnerables.

Dicho gasto se ve reflejado en la cuenta **5243 Ayudas Sociales**, por un importe de **\$566,354.32 (Quinientos sesenta y seis mil trescientos cincuenta y cuatro pesos 32/100)**.

Otro de los gastos representativos es el de la cuenta 5332 Convenios de Descentralización y Otros, donde se otorgaron recursos a los Municipios que integran la JIRA, mediante reglas de operación para la implementación de proyectos estratégicos que contribuyan a las acciones de manejo integral de la cuenca baja del Río Ayuquila, contempladas en los programas y líneas estratégicas de la JIRA. El importe total de este gasto fue de \$1'175,621.40 (Un millón ciento setenta y cinco mil seiscientos veintiún pesos 40/100 M.N.).

#### 8. Notas al estado de flujo de efectivo.

La integración de los Efectivos y Equivalentes se muestran a continuación:

Tabla 9

TIPO	2016	2015
Bancos	\$168,710.59	\$118,693.14

Inversiones temporales (hasta 3 meses)	\$400,704.51	\$527,590.40
<b>Total</b>	<b>\$ 569,415.10</b>	<b>\$ 646,283.54</b>

Fuente: Balanza y Estados financieros al 31 de diciembre 2016

En cuanto a adquisición de bienes muebles, durante el ejercicio sólo se realizó una adquisición de un equipo de computo, en el mes de diciembre, con un costo de \$13,765.01 (Trece mil setecientos sesenta y cinco pesos 01/100 M.N.). El pago quedo pendiente y se efectuó a principios del mes de enero de 2017.

  
**OSCAR GABRIEL PONCE MARTÍNEZ**

Director

  
**ANA LUCILA RAMÍREZ GUTIÉRREZ**

Coordinador Administrativo

**ASEJ2016-13-04-04-2017-1**

Bajo protesta de decir verdad declaramos que los Estados Financieros y sus Notas son razonablemente correctos y responsabilidad del emisor.



## CONCILIACIÓN ENTRE LOS INGRESOS PRESUPUESTARIOS Y CONTABLES

**OPD Municipal Junta Intermunicipal de Medio Ambiente para la Gestión Integral de la Cuenca  
baja del Río Ayuquila (JIRA) de Autlán de Navarro  
DEL 01 D ENERO AL 31 DE DICIEMBRE 2016**

<b>1. Ingresos Presupuestarios</b>		<b>\$ 5,208,345.45</b>
<b>2. Más Ingresos Contables no Presupuestarios</b>		<b>\$ 0.16</b>
Incremento por Variación de Inventarios	\$ -	
Disminución del Exceso de Estimaciones por Pérdida o Deterioro u Obsolencia	\$ -	
Disminución del Exceso de Provisiones	\$ -	
Otros Ingresos y Beneficios Varios	\$ -	
Otros Ingresos Contables no Presupuestarios	\$ 0.16	
<b>3. Menos Ingresos Presupuestario no Contables</b>		<b>\$ -</b>
Productos de Capital	\$ -	
Aprovechamientos Capital	\$ -	
Ingresos Derivados de Financiamientos	\$ -	
Otros Ingresos Presupuestarios no Contables	\$ -	
<b>4. Ingresos Contables (4=1+2-3)</b>		<b>\$ 5,208,345.61</b>

  
**OSCAR GABRIEL PONCE MARTÍNEZ**  
Director

  
**ANA LUCILA RAMÍREZ GUTIÉRREZ**  
Coordinador Administrativo

Bajo protesta de decir verdad declaramos que los Estados Financieros y sus Notas son razonablemente correctos y responsabilidad del emisor.



# ASEJ2016

# JIRA

**CONCILIACIÓN ENTRE LOS EGRESOS PRESUPUESTARIOS  
Y LOS GASTOS CONTABLES**

OPD Municipal Junta Intermunicipal de Medio Ambiente para la Gestión Integral de la Cuenca  
baja del Río Ayuquila (JIRA) de Autlán de Navarro  
DEL 01 D ENERO AL 31 DE DICIEMBRE 2016

<b>1. Total de Egresos (Presupuestarios)</b>		\$ 5,352,967.47
<b>2. Menos Egresos Presupuestarios no Contables</b>		\$ 13,765.01
Mobiliario y Equipo de Administración	\$ 13,765.01	
Mobiliario y Equipo Educativo y Recreativo	\$ -	
Equipo e Instrumental Médico y de Laboratorio	\$ -	
Vehículos y Equipo de Transporte	\$ -	
Equipo de Defensa y Seguridad	\$ -	
Maquinaria, Otros Equipos y Herramientas	\$ -	
Activos Biológicos	\$ -	
Bienes Inmuebles	\$ -	
Activos Intangibles	\$ -	
Obra Pública en Bienes Propios	\$ -	
Acciones y Participaciones de Capital	\$ -	
Compra de Títulos y Valores	\$ -	
Inversiones en Fideicomisos, Mandatos y otros Análogos	\$ -	
Provisiones para Contingencias y otras Erogaciones Especiales	\$ -	
Amortización de la Deuda Pública	\$ -	
Adeudos de Ejercicios Fiscales Anteriores (ADEFAS)	\$ -	
Otros Egresos Presupuestales no Contables	\$ -	
<b>3. Más Gastos Contables no Presupuestales</b>		\$ 5,643,364.93
Estimaciones, Depreciaciones, Deterioros, Obsolescencia y Amortizaciones	\$ 5,643,352.85	
Provisiones	\$ -	
Disminución de Inventarios	\$ -	
Aumento por Insuficiencia de Estimaciones por Pérdida o Deterioro u Obsolescencia	\$ -	
Aumento por Insuficiencia de Provisiones	\$ -	
Otros Gastos	\$ 12.08	
Otros Gastos Contables no Presupuestales	\$ -	
<b>4. Total de Gasto Contable (4=1-2+3)</b>		\$ 10,982,567.39

  
**OSCAR GABRIEL PONCE MARTÍNEZ**  
Director

  
**ANA LUCILA RAMÍREZ GUTIÉRREZ**  
Coordinador Administrativo

Bajo protesta de decir verdad declaramos que los Estados Financieros y sus Notas son razonablemente correctos y responsabilidad del emisor.



**ASEJ2016**

**JIRA**

**NOTAS A LOS ESTADOS FINANCIEROS  
DE MEMORIA**

**OPD Municipal Junta Intermunicipal de Medio Ambiente para la Gestión Integral de la Cuenca baja del Río Ayuquila (JIRA) de Autlán de Navarro(CUENTAS DE ORDEN)**

**AL 31 DE DICIEMBRE DE 2016**

**NOTAS DE MEMORIA**

Los ingresos estimados para el inicio del ejercicio fiscal 2016 fueron de \$4'318,000.00 (Cuatro millones trescientos dieciocho mil pesos 00/100 M.N.). Teniendo una recaudación al final del ejercicio de \$5'208,345.45 (Cinco millones doscientos ocho mil trescientos cuarenta y cinco pesos 45/100 M.N.). En la siguiente tabla se muestra el comportamiento del presupuesto de ingresos:

Tabla 1: Presupuesto de Ingresos

<b>FUENTE DE INGRESO</b>	<b>ESTIMADO</b>	<b>RECAUDADO</b>	<b>AVANCE DE RECAUDACION</b>
Participaciones y aportaciones	\$4'018,000.00	\$4'908,345.45	123%
Transferencias, subsidios y otras ayudas	\$ 300,000.00	\$ 300,000.00	100%
<b>Total</b>	<b>\$4'318,000.00</b>	<b>\$5'208,345.45</b>	

Fuente: Balanza y Estados financieros al 31 de diciembre 2016.

En cuanto al presupuesto de egresos, se aprobó por la cantidad de \$4'318,000.00 (Cuatro millones trescientos dieciocho mil pesos 00/100), teniendo un ejercicio del gasto al final del año por la cantidad de \$5'352,980.00 (Cinco millones trescientos cincuenta y dos mil novecientos ochenta pesos). A continuación se muestra la modificación al presupuesto durante el año:

Tabla 2: Presupuesto de Egresos

<b>FUENTE DE EGRESOS</b>	<b>APROBADO</b>	<b>MODIFICADO</b>	<b>DISPONIBLE</b>	<b>EJERCIDO</b>	<b>PAGADO</b>
Servicios Personales	\$2'767,365.00	-\$127,665	\$2,639,699.00	\$2'624,884.00	<b>\$2'502,997.79</b>
Materiales y suministros	\$240,254.00	-\$2,422	\$237,832	\$226,681.00	<b>\$213,050.75</b>
Servicios Generales	\$510,381.00	\$251,130.00	\$761,512.00	\$745,675.00	<b>\$639,330.62</b>
Transferencias, subsidios y otras ayudas		\$566,354.00	\$566,354.00	\$566,354.00	<b>\$566,354.32</b>
Bienes muebles e inmuebles		\$14,000.00	\$14,000.00	\$13,765.00	<b>\$0.00</b>
Participaciones y Aportaciones	\$800,000.00	\$375,621.00	\$1'175,621.00	\$1'175,621.00	<b>\$1'175,621.40</b>
<b>Total</b>	<b>\$4'318,000.00</b>	<b>\$1'077,018.00</b>	<b>\$5'395,018.00</b>	<b>\$5'352,980.00</b>	<b>\$5'097,354.88</b>

Fuente: Balanza y Estados financieros al 31 de diciembre 2016.

La modificación en el presupuesto se dio, principalmente por dos financiamientos otorgados

entre los meses de junio y septiembre de 2016. Uno fue por la cantidad de \$773,500.00 (Setecientos setenta y tres mil quinientos pesos 00/100), proveniente de la Secretaría de Desarrollo e Integración Social (SEDIS) y el segundo por la cantidad de \$109,896.00 (Ciento nueve mil ochocientos noventa y seis pesos 00/100 M.N.), otorgado por el Gobierno del Estado de Jalisco para el desarrollo de consulta pública e integración de resultados de los Planes de Acción Climática Municipal (PACMUN) en el ámbito de la JIRA.

Al Final del ejercicio, los saldos en las cuentas presupuestarias (capítulo 8000) quedo como sigue:

Tabla 3: Saldos de las cuentas presupuestarias al final del ejercicio

<b>CUENTAS DE INGRESOS</b>	<b>SALDO</b>
8110 Estimado	\$4'318,000.00
8120 Por Ejecutar	-\$1'949.45
8130 Modificado	\$888,396.00
8140 Devengado	\$0.00
8150 Recaudado	\$5'208,345.45
<b>CUENTAS DE EGRESOS</b>	
8210 Aprobado	\$4'318,000.02
8220 Por Ejecutar	\$42,189.06
8230 Modificado	\$1'077,018.66
8240 Comprometido	\$-137.85
8250 Devengado	\$67,334.03
8260 Ejercido	\$188,278.56
8270 Pagado	\$5'097,354.88

Fuente: Balanza y Estados financieros al 31 de diciembre 2016.

  
OSCAR GABRIEL PONCE MARTÍNEZ  
Director

  
ANA LUCILA RAMÍREZ GUTIÉRREZ  
Coordinador Administrativo

ASEJ2016-13-04-04-2017-1

Bajo protesta de decir verdad declaramos que los Estados Financieros y sus Notas son razonablemente correctos y responsabilidad del emisor.



**JIRA**

**NOTAS A LOS ESTADOS FINANCIEROS  
DE GESTIÓN ADMINISTRATIVA**

**OPD Municipal Junta Intermunicipal de Medio Ambiente para la  
Gestión Integral de la Cuenca baja del Río Ayuquila (JIRA) de Autlán  
de Navarro  
AL 31 DE DICIEMBRE DE 2016**

**NOTAS DE GESTION ADMINISTRATIVA**

**1. Introducción.**

Los Estados Financieros adjuntos de la Junta Intermunicipal de Medio Ambiente para la Gestión Integral de la Cuenca Baja del Río Ayuquila (JIRA), se preparan para cumplir con las disposiciones legales a que está sujeto como entidad jurídica independiente y de conformidad con las bases en las reglas contables emitidas por la Ley General de Contabilidad Gubernamental y las disposiciones emitidas por el Consejo Nacional de Armonización Contable (CONAC).

**2. Panorama Económico y financiero.**

Comprende actividades, facultades y obligaciones relativas a:

**I.** Registrar, administrar y mantener el patrimonio necesario que adquiera para su funcionamiento, además de administrar, mantener y aplicar el presupuesto que se le asigne anualmente.

**II.** Planear, estudiar, investigar, analizar, proyectar, elaborar, diseñar, dar asesoría a sus municipios, realizar estudios técnicos y administrar los programas ambiental que se le asignen sobre el medio ambiente y recursos naturales necesario para lograr el manejo integral de la cuenca del río Ayuquila, llevando registros de los mismos, evaluando, dando seguimiento y avance; así como las actividades que le asignen sus municipios o el comité Técnico, siempre y cuando este dentro de su ámbito de competencia y no contravengan disposiciones legales federales y estatales.

**III.** Rendir tres informes cuatrimestrales técnico-financiero a los integrantes del consejo de administración, además de rendir al mismo, un informe anual de actividades realizadas que concluya su estado general.

Las acciones del Plan Operativo Anual del ejercicio 2016, fueron financiadas con los recursos económicos que aporta el Gobierno del Estado a través del Fideicomiso para la Gestión Integral de la Cuenca del Río Ayuquila.

Estas acciones incluyeron rubros de inversión directa en los municipios que integran la JIRA, así como los costos de operación de la Dirección de la JIRA que permiten la gestión de recursos adicionales para el desarrollo de proyectos destinados a mejorar servicios públicos y el manejo de recursos naturales.

### **3. Historia y Actividad de la Junta Intermunicipal de Medio Ambiente para la Gestión Integral de la Cuenca Baja del Río Ayuquila (JIRA).**

Es una asociación de municipios sin fines de lucro que fue constituida con el carácter de Organismo Público Descentralizado Intermunicipal (OPDI), que fue creado por los ayuntamientos de Unión de Tula, Autlán de Navarro, Ejutla, El Grullo, El Limón, Tonaya, Tuxcacuesco, Tolimán, San Gabriel y Zapotitlán de Vadillo, cuyo Convenio de creación fue publicado en el Periódico Oficial "*El Estado de Jalisco*", el día 27 de octubre del año 2007, en el número 33, Sección II, Tomo CCCLVIII.

Mismo que fue creado de acuerdo a lo establecido por los artículos 1, 2, 77, 79, 80 y 81 de la Constitución Política del Estado de Jalisco; de la Ley de Gobierno y la Administración Pública Municipal, los artículos 1, 2, 3; 37 fracciones II y V; 38 fr. V; 40 fracción II; 94, 94 Bis, 96 y 97.

Fue constituido con la finalidad de lograr el manejo integral del territorio de los municipios que la integran y que se localizan en la cuenca baja del río Ayuquila. Así mismo, el OPDI dará apoyo técnico a los Ayuntamientos municipales que lo integran en la elaboración, gestión e implementación de los proyectos y programas relacionados con el medio ambiente y manejo de recursos naturales de aplicación en sus territorios municipales, de acuerdo a las facultades y atribuciones que tienen los Ayuntamientos municipales en las leyes federales y estatales sobre los siguientes temas y objetivos:

1. Ordenamiento Ecológico del Territorio.
2. Ordenamiento Urbano.
3. Impacto Ambiental.
4. Restauración Ecológica.
5. Creación y Manejo de áreas naturales protegidas de carácter Municipal.
6. Manejo y protección de bosques.
7. Información Ambiental Ciudadana.
8. Educación Ambiental.
9. Mejoramiento de la presentación de los servicios públicos municipales como:
  - \*Agua Potable, Tratamiento y Disposición final de sus aguas residuales
  - \*Recolección y disposición final de residuos sólidos municipales.
  - \*Recolección, Traslado y Disposición final de residuos peligrosos.
10. Apoyo técnico para la elaboración, adecuación y ejecución de los planes y reglamentos municipales que tengan que ver con el medio ambiente.
11. Todas las áreas relacionadas con el medio ambiente que sean de interés de los municipios tales como la coordinación, la concertación y la participación de la sociedad en general.

### **4. Organización y Objeto Social.**

El objetivo de la JIRA es lograr el manejo integral del territorio de los municipios que la integran y que se localizan en la cuenca baja del Río Ayuquila.

#### **Visión**

En el año 2022 la JIRA es un organismo consolidado y reconocido por su capacidad operativa, técnica, creativa y de gestión de recursos para el manejo integral del territorio. Que fomenta la participación ciudadana y el desarrollo sustentable de la región,

coordinando y facilitando el trabajo de los actores involucrados, contribuyendo a mejorar la calidad de vida (JIRA, 2015, p.36).

### **Misión**

Activar y coordinar los esfuerzos intermunicipales, estatales y federales, así como impulsar la educación y la participación ciudadana, para la atención y el manejo de la problemática ambiental de la región, que nos permitan revitalizar la región, mediante un desarrollo sustentable que mejore la calidad de vida de sus habitantes (JIRA, 2015, p.35).

### **Principales Actividades**

Su actividad principal es dar apoyo técnico a los Ayuntamientos municipales que lo integran en la elaboración, gestión e implementación de los proyectos y programas relacionados con el medio ambiente y manejo de recursos naturales de aplicación en sus territorios municipales, de acuerdo a las facultades y atribuciones que tienen los Ayuntamientos municipales en las leyes federales y estatales.

### **Consideraciones fiscales**

La Junta Intermunicipal de Medio Ambiente para la Gestión Integral de la Cuenca Baja del Río Ayuquila, es un Organismo Público Descentralizado Intermunicipal, el cual no es causante del Impuesto Sobre la Renta (ISR), Impuesto al Valor Agregado (IVA), excepto si tuviese otros ingresos no comprendidos dentro del objeto social, su única obligación de acuerdo con la Ley, es como retenedor del impuesto sobre sueldos, salarios y asimilados y de los pagos efectuados a personas físicas por concepto de honorarios causante y retenedor de cuotas al Instituto Mexicano del Seguro Social (IMSS) y del Instituto del Fondo Nacional de la Vivienda para los Trabajadores (INFONAVIT).

De acuerdo a lo establecido por los artículos 27 fr. I, inciso a; 79 fr. XXIV y 151 fr. III de la Ley del Impuesto sobre la Renta (LISR) y del Reglamento de esta ley en sus artículos 31 y 111; del Código Fiscal de la Federación, el artículo 29-A fr. V segundo párrafo inciso b, este OPDI es sin fines de lucro, por tanto, tiene deducibilidad de impuestos sin necesidad de autorización expresa del Sistema de Administración Tributaria (SAT) de la Secretaría de Hacienda y Crédito Público (SHCP).

### **Estructura organizacional.**

La JIRA como OPDI tiene la siguiente estructura interna:

#### **a) El Consejo de Administración de la JIRA (CA-JIRA)**

El órgano de gobierno de la JIRA es el CA-JIRA, está integrado por un total de 15 Consejeros que tienen voz y voto y un Secretario técnico que solo tiene voz; mismos que son los siguientes:

1. El Presidente municipal del municipio de Unión de Tula, Jalisco.
2. El Presidente municipal del municipio de Ejutla, Jalisco .
3. El Presidente municipal del municipio de Autlán de Navarro, Jalisco.

4. El Presidente municipal del municipio de El Grullo Jalisco.
5. El Presidente municipal del municipio de El Limón, Jalisco.
6. El Presidente municipal del municipio de Tonaya, Jalisco.
7. El Presidente municipal del municipio de Tuxcacuesco, Jalisco.
8. El Presidente municipal del municipio de Tolimán, Jalisco.
9. El Presidente municipal del municipio de San Gabriel, Jalisco.
10. El Presidente municipal del municipio de Zapotitlán de Vadillo, Jalisco.
11. El Secretario de Medio Ambiente y Desarrollo Territorial del Gobierno de Jalisco.
12. El Secretario de Desarrollo Rural del Gobierno de Jalisco.
13. El Delegado de la SEMARNAT en Jalisco.
14. La Universidad de Guadalajara a través del DERN-CUCSUR.
15. La Fundación Manantlán para la Biodiversidad de Occidente, A.C.
16. El Director de la JIRA como Secretario técnico.

Como se puede observar se tiene representación de los tres órdenes de gobierno (municipal, estatal y federal), del sector académico y de la sociedad civil organizada. Vale la pena señalar que el CA-JIRA es una plataforma de discusión y diálogo para generar acuerdos vinculantes e instrucciones que deberá cumplir el Director de ésta.

#### **b) El Consejo Ciudadano**

Por otro lado, el Consejo Ciudadano es una plataforma de participación representativa y organizada de los diferentes sectores y actores más importantes de los municipios que integran la JIRA, su objeto es colaborar en aspectos de planeación, seguimiento y evaluación de las acciones emprendidas por las demás áreas de la JIRA (Consejo de Administración y Dirección operativa).

#### **c) La Dirección de la JIRA y sus demás áreas.**

La Dirección de la JIRA que es la encargada de ejecutar y cumplir con los acuerdos e instrucciones generados en el CA-JIRA; el Director es el superior jerárquico de las distintas áreas que dependen de ésta. Está integrado por un Director, una Coordinación Administrativa que es la encargada de administrar los presupuestos, bienes, personal humano, generar la contabilidad y cumplir con las obligaciones contables y fiscales, entre otras. También se tiene una Coordinación de Planeación, encargada de elaborar el POA, de su seguimiento y cumplimiento; así mismo, emite opiniones técnicas, entre otras cosas y una Jefatura Operativa de Proyectos, encargada de supervisar el avance de los programas, estudios y proyectos que se implementen por la JIRA. Así como los demás responsables técnicos que se requieran. Así mismo, de la Dirección se desprenden cuatro programas:

1. Agua de buen calidad y en suficiencia para todos.
2. Cuenca libre de residuos sólidos.
3. Recursos Naturales y Sistemas Productivos para la Posteridad.
4. Proyectos Especiales.

## Organigrama

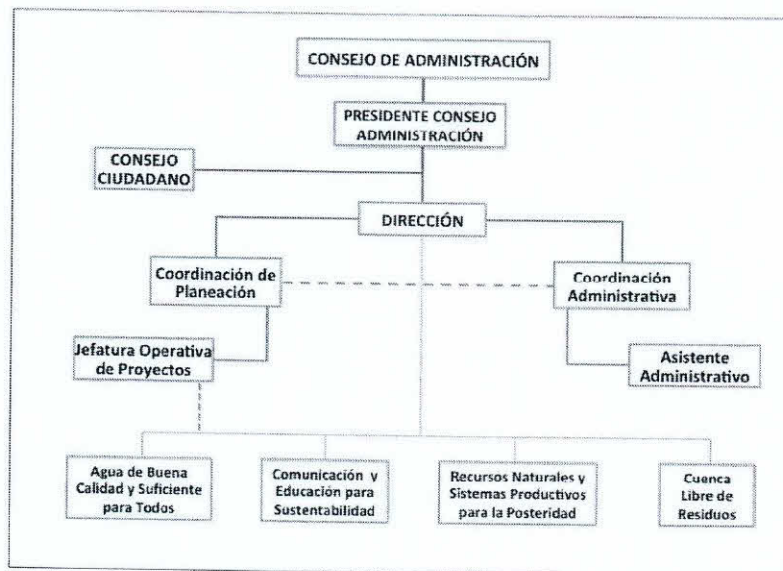

### 5. Bases de Preparación de los Estados Financieros.

Los Estados Financieros adjuntos se prepararon de conformidad con las siguientes disposiciones normativas que le son aplicables en su carácter de Organismo Público Descentralizado Intermunicipal (OPDI):

- a) Las disposiciones vigentes de la Ley General de Contabilidad Gubernamental (LGCG).
- b) La Normatividad emitida por el Consejo Nacional de Armonización Contable (CONAC).
- b) Las Normas de Información Financiera (NIF) emitidas por el Consejo Mexicano de Normas de Información Financiera, A. C. que son aplicables de manera supletoria.

### 6. Políticas de Contabilidad Significativas.

La información se elabora conforme a las normas, criterios y principios técnicos emitidos por la CONAC y las disposiciones legales aplicables.

A continuación se resumen las políticas de contabilidad más importantes:

- a) Los registros se efectúan considerando la base acumulativa para la integración de la información presupuestaria y contable. La contabilización de las transacciones de gasto se hacen conforme a la fecha de su realización independientemente de la de su pago y la del ingreso se registra cuando existe jurídicamente el derecho de cobro.

El sistema facilita el reconocimiento de las operaciones de ingresos, gastos, activos, pasivos y patrimoniales.

- b) La maquinaria y equipo se registra a su costo de adquisición. La depreciación se calcula por el método de línea recta de acuerdo con las vidas útiles de los activos, aplicando las tasas de depreciación indicadas en la LGCG y las reglas de registro y

valoración del patrimonio emitidas por el CONAC.

c) Beneficio a los empleados. La valuación actuarial es realizada con apego a los señalado en la Norma de Información Financiera D-3 "Beneficio a los Empleados", emitida por el Consejo Mexicano para la Investigación y Desarrollo de Normas de Información Financiera (CINIF). Dicho estudio lo realiza un especialista en este tema. Los resultados de la valuación actuarial por concepto de las Obligaciones Laborales contraídas con su personal al 31 de diciembre de 2016 se resume a continuación:

	<b>Beneficios post Empleo</b>
Prima de Antigüedad	\$ 16,395.00
Indemnización Legal	\$ 43,889.00
<b>Totales</b>	<b>\$ 60,284.00</b>

Las notas descritas son parte integral de los Estados Financieros de la Junta Intermunicipal de Medio Ambiente para la Gestión Integral de la Cuenca Baja del Río Ayuquila, Organismo Público Descentralizado Intermunicipal, al 31 de diciembre de 2016.

Bajo protesta de decir verdad declaramos que los Estados financieros y sus notas, son razonablemente correctos y son responsabilidad del emisor.

  
**OSCAR GABRIEL PONCE MARTÍNEZ**  
 Director

  
**ANA LUCILA RAMÍREZ GUTIÉRREZ**  
 Coordinador Administrativo

ASEJ2016-13-04-04-2017-1

Bajo protesta de decir verdad declaramos que los Estados Financieros y sus Notas son razonablemente correctos y responsabilidad del emisor.



**JIRA**

ESTADO ANALÍTICO DE INGRESOS POR RUBRO DE INGRESO

OPD Municipal Junta Intermunicipal de Medio Ambiente para la Gestión Integral de la Cuenca baja del Río Ayuquila (JIRA) de Autlán de Navarro

DEL 1 DE ENERO AL 31 DE DICIEMBRE DE 2016

Rubro del Ingreso	INGRESO					Diferencia
	Ley de Ingresos Estimada	Ampliaciones y Reducciones	Modificado	Devengado	Recaudado	
	1	2	3= (1+2)	4	5	
<b>I IMPUESTOS</b>	\$ -	\$ -	\$ -	\$ -	\$ -	\$ -
Impuestos Sobre los Ingresos	\$ -	\$ -	\$ -	\$ -	\$ -	\$ -
Impuestos Sobre Patrimonio	\$ -	\$ -	\$ -	\$ -	\$ -	\$ -
Impuestos Sobre la Producción, el Consumo y las Transacciones	\$ -	\$ -	\$ -	\$ -	\$ -	\$ -
Impuestos al Comercio Exterior	\$ -	\$ -	\$ -	\$ -	\$ -	\$ -
Impuestos Sobre Nóminas y Asimilables	\$ -	\$ -	\$ -	\$ -	\$ -	\$ -
Impuestos Ecológicos	\$ -	\$ -	\$ -	\$ -	\$ -	\$ -
Accesorios	\$ -	\$ -	\$ -	\$ -	\$ -	\$ -
Otros Impuestos	\$ -	\$ -	\$ -	\$ -	\$ -	\$ -
<b>II CUOTAS Y APORTACIONES DE SEGURIDAD SOCIAL</b>	\$ -	\$ -	\$ -	\$ -	\$ -	\$ -
Cuotas y Aportaciones de Seguridad Social	\$ -	\$ -	\$ -	\$ -	\$ -	\$ -
<b>III CONTRIBUCIONES DE MEJORA</b>	\$ -	\$ -	\$ -	\$ -	\$ -	\$ -
Contribuciones de Mejoras por Obras Públicas	\$ -	\$ -	\$ -	\$ -	\$ -	\$ -
<b>IV DERECHOS</b>	\$ -	\$ -	\$ -	\$ -	\$ -	\$ -
Derechos por el Uso, Goce, Aprovechamiento o Explotación de Bienes de Dominio Público	\$ -	\$ -	\$ -	\$ -	\$ -	\$ -
Derecho a los Hidrocarburos	\$ -	\$ -	\$ -	\$ -	\$ -	\$ -
Derechos por Prestación de Servicios	\$ -	\$ -	\$ -	\$ -	\$ -	\$ -
Otros Derechos	\$ -	\$ -	\$ -	\$ -	\$ -	\$ -
Accesorios	\$ -	\$ -	\$ -	\$ -	\$ -	\$ -
<b>V CONTRIBUCIONES NO COMPRENDIDAS EN LAS FRACCIONES ANTERIORES, CAUSADAS EN EJERCICIOS FISCALES ANTERIORES</b>	\$ -	\$ -	\$ -	\$ -	\$ -	\$ -
<b>VI PRODUCTOS</b>	\$ -	\$ -	\$ -	\$ -	\$ -	\$ -
Productos de Tipo Corriente	\$ -	\$ -	\$ -	\$ -	\$ -	\$ -
Productos de Capital	\$ -	\$ -	\$ -	\$ -	\$ -	\$ -
Accesorios	\$ -	\$ -	\$ -	\$ -	\$ -	\$ -
<b>VII APROVECHAMIENTOS</b>	\$ -	\$ -	\$ -	\$ -	\$ -	\$ -
Aprovechamientos de Tipo corriente	\$ -	\$ -	\$ -	\$ -	\$ -	\$ -
Aprovechamientos de Capital	\$ -	\$ -	\$ -	\$ -	\$ -	\$ -
Otros Aprovechamientos	\$ -	\$ -	\$ -	\$ -	\$ -	\$ -
Accesorios	\$ -	\$ -	\$ -	\$ -	\$ -	\$ -
<b>VIII PARTICIPACIONES Y APORTACIONES</b>	\$ 4,018,000	\$ 888,396	\$ 4,906,396	\$ 4,908,345	\$ 4,908,345	\$ 890,345
Participaciones	\$ -	\$ -	\$ -	\$ -	\$ -	\$ -
Aportaciones	\$ -	\$ -	\$ -	\$ -	\$ -	\$ -
Convenios	\$ -	\$ -	\$ -	\$ -	\$ -	\$ -
<b>IX TRANSFERENCIAS, SUBSIDIOS Y OTRAS AYUDAS</b>	\$ 4,018,000.00	\$ 888,396.00	\$ 4,906,396.00	\$ 4,908,345.45	\$ 4,908,345.45	\$ 890,345
Transferencias internas y asignaciones al Sector Público	\$ 300,000	\$ -	\$ 300,000	\$ 300,000	\$ 300,000	\$ -
Transferencias al Resto del Sector Público	\$ -	\$ -	\$ -	\$ -	\$ -	\$ -
Subsidios y Subenciones	\$ -	\$ -	\$ -	\$ -	\$ -	\$ -
Ayudas Sociales	\$ 300,000.00	\$ -	\$ 300,000	\$ 300,000.00	\$ 300,000.00	\$ -
Pensiones y Jubilaciones	\$ -	\$ -	\$ -	\$ -	\$ -	\$ -
Transferencias a Fideicomisos, mandatos y Análogos	\$ -	\$ -	\$ -	\$ -	\$ -	\$ -
<b>X INGRESOS DERIVADOS DE FINANCIAMIENTO</b>	\$ -	\$ -	\$ -	\$ -	\$ -	\$ -
Edeudamiento Interno	\$ -	\$ -	\$ -	\$ -	\$ -	\$ -
<b>TOTAL</b>	\$ 4,318,000	\$ 888,396	\$ 5,206,396	\$ 5,208,345	\$ 5,208,345	\$ 890,345
<b>TRIBUTARIOS</b>	Estimación Anual	Ampliaciones y Reducciones	Modificado	Devengado	Recaudado	Diferencia
Impuestos sobre los ingresos	\$ -	\$ -	\$ -	\$ -	\$ -	\$ -
Impuestos sobre el patrimonio	\$ -	\$ -	\$ -	\$ -	\$ -	\$ -
Impuesto sobre la producción, el consumo y las transacciones	\$ -	\$ -	\$ -	\$ -	\$ -	\$ -
Impuestos al comercio exterior	\$ -	\$ -	\$ -	\$ -	\$ -	\$ -
Impuestos Sobre Nóminas y Asimilables	\$ -	\$ -	\$ -	\$ -	\$ -	\$ -
Impuestos Ecológicos	\$ -	\$ -	\$ -	\$ -	\$ -	\$ -
Accesorios	\$ -	\$ -	\$ -	\$ -	\$ -	\$ -
Otros Impuestos	\$ -	\$ -	\$ -	\$ -	\$ -	\$ -
<b>SUBTOTAL TRIBUTARIOS</b>	\$ -	\$ -	\$ -	\$ -	\$ -	\$ -
<b>NO TRIBUTARIOS</b>						
<b>I CUOTAS Y APORTACIONES DE SEGURIDAD SOCIAL</b>	\$ -	\$ -	\$ -	\$ -	\$ -	\$ -
<b>II CONTRIBUCIONES DE MEJORAS</b>	\$ -	\$ -	\$ -	\$ -	\$ -	\$ -
<b>III DERECHOS</b>	\$ -	\$ -	\$ -	\$ -	\$ -	\$ -
<b>IV PRODUCTOS</b>	\$ -	\$ -	\$ -	\$ -	\$ -	\$ -
<b>V APROVECHAMIENTOS</b>	\$ -	\$ -	\$ -	\$ -	\$ -	\$ -
<b>SUBTOTAL NO TRIBUTARIOS</b>	\$ -	\$ -	\$ -	\$ -	\$ -	\$ -
<b>TOTALES</b>	\$ -	\$ -	\$ -	\$ -	\$ -	\$ -

OSCAR GABRIEL PONCE MARTÍNEZ  
Director

ANA LUCILA RAMÍREZ GUTIÉRREZ  
Coordinador Administrativo

ASEJ2016-13-04-04-2017-1



**ESTADO ANALÍTICO DE INGRESOS**  
**OPD Municipal Junta Intermunicipal de Medio Ambiente para la Gestión Integral de la Cuenca baja del Río Ayuquila (JIRA) de Autlán de Navarro**  
**DEL 1 DE ENERO AL 31 DE DICIEMBRE DE 2016**

Estado Analítico de Ingresos por Fuente de Financiamiento	Ingreso					Diferencia
	Estimado	Ampliaciones y Reducciones	Modificado	Devengado	Recaudado	
	1	2	3= (1 + 2)	4	5	
						6= (5 - 1)
<b>Ingresos del Gobierno</b>	\$ 4,318,000.00	\$ 888,396.00	\$ 5,206,396.00	\$ 5,208,345.45	\$ 5,208,345.45	\$ 890,345.45
Impuestos	\$ -	\$ -	\$ -	\$ -	\$ -	\$ -
Contribuciones de Mejoras	\$ -	\$ -	\$ -	\$ -	\$ -	\$ -
Derechos	\$ -	\$ -	\$ -	\$ -	\$ -	\$ -
Productos	\$ -	\$ -	\$ -	\$ -	\$ -	\$ -
Corriente	\$ -	\$ -	\$ -	\$ -	\$ -	\$ -
Capital	\$ -	\$ -	\$ -	\$ -	\$ -	\$ -
Aprovechamientos	\$ -	\$ -	\$ -	\$ -	\$ -	\$ -
Corriente	\$ -	\$ -	\$ -	\$ -	\$ -	\$ -
Capital	\$ -	\$ -	\$ -	\$ -	\$ -	\$ -
Participaciones y Aportaciones	\$ 4,018,000.00	\$ 888,396.00	\$ 4,906,396.00	\$ 4,908,345.45	\$ 4,908,345.45	\$ 890,345.45
Transferencias, Asignaciones, Subsidios y Otras Ayudas	\$ 300,000.00	\$ -	\$ 300,000.00	\$ 300,000.00	\$ 300,000.00	\$ -
<b>Ingresos de Organismos y Empresas</b>	\$ -	\$ -	\$ -	\$ -	\$ -	\$ -
Cuotas y Aportaciones de Seguridad Social	\$ -	\$ -	\$ -	\$ -	\$ -	\$ -
Ingresos por Ventas de Bienes y Servicios	\$ -	\$ -	\$ -	\$ -	\$ -	\$ -
Transferencias, Asignaciones, Subsidios y Otras Ayudas	\$ -	\$ -	\$ -	\$ -	\$ -	\$ -
<b>Ingresos derivados de financiamiento</b>	\$ -	\$ -	\$ -	\$ -	\$ -	\$ -
Ingresos Derivados de Financiamientos	\$ -	\$ -	\$ -	\$ -	\$ -	\$ -
<b>Total</b>	\$ 4,318,000.00	\$ 888,396.00	\$ 5,206,396.00	\$ 5,208,345.45	\$ 5,208,345.45	\$ 890,345.45
				Ingresos excedentes'		\$ 890,345.45

\* Los ingresos excedentes se presentan para efectos de cumplimiento de la Ley General de Contabilidad Gubernamental y el importe reflejado debe ser siempre mayor a cero.



OSCAR GABRIEL PONCE-MARTÍNEZ  
 Director

Con la protesta de decir verdad declaramos que los Estados Financieros y sus Notas son razonablemente correctos y responsabilidad del emisor.

ANA LUCILA RAMÍREZ GUTIÉRREZ  
 Coordinador Administrativo

ASEJ2016-13-04-04-2017-1

ESTADO ANALÍTICO DEL EJERCICIO DEL PRESUPUESTO DE EGRESOS CLASIFICACIÓN POR OBJETO DEL GASTO  
(CAPÍTULO Y CONCEPTO)

032

OPD Municipal Junta Intermunicipal de Medio Ambiente para la Gestión Integral de la Cuenca baja del Río Ayuquila (JIRA) de Autlán de Navarro

DEL 1 DE ENERO AL 31 DE DICIEMBRE DE 2016

( en miles de pesos)

CONCEPTO	EGRESOS					SUB EJERCICIO
	PRESUPUESTO DE EGRESOS APROBADO	AMPLIACIONES / REDUCCIONES	MODIFICADO	DEVENGADO	PAGADO	
	1	2	3= (1+2)	4	5	
<b>SERVICIOS PERSONALES</b>	\$ 2,767,364.53	-\$ 127,665.33	\$ 2,639,699.20	\$ 2,624,871.09	\$ 2,502,997.79	\$ 14,828.11
Remuneraciones al Personal de Carácter Permanente	\$ 1,249,000.97	\$ 4,236.05	\$ 1,253,237.02	\$ 1,253,237.04	\$ 1,219,233.42	-\$ 0.02
Remuneraciones al Personal de Carácter Transitorio	\$ 964,488.14	-\$ 111,518.32	\$ 852,969.82	\$ 852,969.82	\$ 833,947.31	\$ -
Remuneraciones Adicionales Especiales	\$ 108,445.02	-\$ 6,036.29	\$ 102,408.73	\$ 102,546.56	\$ 86,465.28	-\$ 137.83
Seguridad Social	\$ 430,464.40	-\$ 14,346.77	\$ 416,117.63	\$ 416,117.67	\$ 363,351.78	-\$ 0.04
Otras Prestaciones Sociales y Económicas	\$ 14,966.00	\$ -	\$ 14,966.00	\$ -	\$ -	\$ 14,966.00
Previsiones	\$ -	\$ -	\$ -	\$ -	\$ -	\$ -
Pago de Estímulos a Servidores Públicos	\$ -	\$ -	\$ -	\$ -	\$ -	\$ -
<b>MATERIALES Y SUMINISTROS</b>	\$ 240,254.15	-\$ 2,422.43	\$ 237,831.72	\$ 226,680.75	\$ 213,050.75	\$ 11,150.97
Materiales de Administración, Emisión de documentos y Artículos Oficiales	\$ 25,000.00	\$ 25,983.94	\$ 50,983.94	\$ 51,792.44	\$ 38,162.44	-\$ 808.50
Alimentos y Utensilios	\$ 40,454.15	\$ -	\$ 40,454.15	\$ 38,915.92	\$ 38,915.92	\$ 1,538.23
Materias Primas y Materiales de Producción y Comercialización	\$ -	\$ -	\$ -	\$ -	\$ -	\$ -
Materiales y Artículos de Construcción y de Reparación	\$ 1,500.00	-\$ 1,500.00	\$ -	\$ -	\$ -	\$ -
Productos Químicos, Farmacéuticos y de Laboratorio	\$ -	\$ -	\$ -	\$ -	\$ -	\$ -
Combustibles, Lubricantes y Aditivos	\$ 126,700.00	-\$ 29,345.09	\$ 97,354.91	\$ 89,235.97	\$ 89,235.97	\$ 8,118.94
Vestuario, Blancos, Prendas de Protección y Artículos Deportivos	\$ 8,000.00	\$ -	\$ 8,000.00	\$ 7,870.60	\$ 7,870.60	\$ 129.40
Materiales y Suministros de Seguridad	\$ -	\$ -	\$ -	\$ -	\$ -	\$ -
Herramientas, Refacciones y Accesorios Menores	\$ 38,600.00	\$ 2,438.72	\$ 41,038.72	\$ 38,865.82	\$ 38,865.82	\$ 2,172.90
<b>SERVICIOS GENERALES</b>	\$ 510,381.34	\$ 251,130.40	\$ 761,511.74	\$ 745,674.90	\$ 639,330.62	\$ 15,836.84
Servicios Básicos	\$ 42,100.00	-\$ 3,863.80	\$ 38,236.20	\$ 37,954.09	\$ 37,155.09	\$ 282.11
Servicios de Arrendamiento	\$ 94,800.00	-\$ 6,463.86	\$ 88,336.14	\$ 88,036.14	\$ 87,442.86	\$ 300.00
Servicios Profesionales, Científicos, Técnicos y Otros Servicios	\$ 233,099.34	\$ 278,314.49	\$ 511,413.83	\$ 511,413.83	\$ 406,491.83	\$ -
Servicios Financieros, Bancarios y Comerciales	\$ 29,550.00	-\$ 1,323.60	\$ 28,226.40	\$ 26,169.94	\$ 26,169.94	\$ 2,056.46
Servicios de Instalación, Reparación, Mantenimiento y Conservación	\$ 60,932.00	-\$ 10,771.67	\$ 50,160.33	\$ 45,425.81	\$ 45,425.81	\$ 4,734.52
Servicios de Comunicación Social y Publicidad	\$ 5,000.00	-\$ 2,300.00	\$ 2,700.00	\$ 1,020.22	\$ 1,020.22	\$ 1,679.78
Servicios de Traslado y Viáticos	\$ 42,400.00	-\$ 3,815.00	\$ 38,585.00	\$ 32,801.03	\$ 32,771.03	\$ 5,783.97
Servicios Oficiales	\$ -	\$ -	\$ -	\$ -	\$ -	\$ -
Otros Servicios Generales	\$ 2,500.00	\$ 1,353.84	\$ 3,853.84	\$ 2,853.84	\$ 2,853.84	\$ 1,000.00
<b>TRANSFERENCIAS, ASIGNACIONES, SUBSIDIOS Y OTRAS AYUDAS</b>	\$ -	\$ 566,354.62	\$ 566,354.62	\$ 566,354.32	\$ 566,354.32	\$ 0.30
Transferencias Internas y Asignaciones al Sector Público	\$ -	\$ -	\$ -	\$ -	\$ -	\$ -
Transferencias al Resto del Sector Público	\$ -	\$ -	\$ -	\$ -	\$ -	\$ -
Subsidios y Subvenciones	\$ -	\$ -	\$ -	\$ -	\$ -	\$ -
Ayudas Sociales	\$ -	\$ 566,354.62	\$ 566,354.62	\$ 566,354.32	\$ 566,354.32	\$ 0.30
Pensiones y Jubilaciones	\$ -	\$ -	\$ -	\$ -	\$ -	\$ -
Transferencias a Fideicomisos, Mandatos y Análogos	\$ -	\$ -	\$ -	\$ -	\$ -	\$ -
Transferencias a la Seguridad Social	\$ -	\$ -	\$ -	\$ -	\$ -	\$ -
Donativos	\$ -	\$ -	\$ -	\$ -	\$ -	\$ -
Transferencias al Exterior	\$ -	\$ -	\$ -	\$ -	\$ -	\$ -
<b>BIENES MUEBLES, INMUEBLES E INTANGIBLES</b>	\$ -	\$ 14,000.00	\$ 14,000.00	\$ 13,765.01	\$ -	\$ 234.99
Mobiliario y Equipo de Administración	\$ -	\$ 14,000.00	\$ 14,000.00	\$ 13,765.01	\$ -	\$ 234.99
Mobiliario y Equipo Educativo y Recreativo	\$ -	\$ -	\$ -	\$ -	\$ -	\$ -
Equipo Instrumental Médico y de Laboratorio	\$ -	\$ -	\$ -	\$ -	\$ -	\$ -

ESTADO ANALÍTICO DEL EJERCICIO DEL PRESUPUESTO DE EGRESOS CLASIFICACIÓN POR OBJETO DEL GASTO  
(CAPÍTULO Y CONCEPTO)

033

OPD Municipal Junta Intermunicipal de Medio Ambiente para la Gestión Integral de la Cuenca baja del Río Ayuquila (JIRA) de Autlán de Navarro  
DEL 1 DE ENERO AL 31 DE DICIEMBRE DE 2016  
( en miles de pesos)

CONCEPTO	EGRESOS					SUB EJERCICIO
	PRESUPUESTO DE EGRESOS APROBADO	AMPLIACIONES / REDUCCIONES	MODIFICADO	DEVENGADO	PAGADO	
	1	2	3= (1+2)	4	5	
Vehículos y Equipo de Transporte	\$ -	\$ -	\$ -	\$ -	\$ -	\$ -
Equipo de Defensa y Seguridad	\$ -	\$ -	\$ -	\$ -	\$ -	\$ -
Maquinaria, Otros Equipos y Herramientas	\$ -	\$ -	\$ -	\$ -	\$ -	\$ -
Activos Biológicos	\$ -	\$ -	\$ -	\$ -	\$ -	\$ -
Bienes Inmuebles	\$ -	\$ -	\$ -	\$ -	\$ -	\$ -
Activos Intangibles	\$ -	\$ -	\$ -	\$ -	\$ -	\$ -
<b>INVERSIÓN PÚBLICA</b>	\$ -	\$ -	\$ -	\$ -	\$ -	\$ -
Obra Pública en Bienes de Dominio Público	\$ -	\$ -	\$ -	\$ -	\$ -	\$ -
Obra Pública en Bienes de Dominio Propios	\$ -	\$ -	\$ -	\$ -	\$ -	\$ -
Proyectos Productivos y Acciones de Fomento	\$ -	\$ -	\$ -	\$ -	\$ -	\$ -
<b>INVERSIONES FINANCIERAS Y OTRAS PROVISIONES</b>	\$ -	\$ -	\$ -	\$ -	\$ -	\$ -
Inversiones para el Fomento de Actividades Productivas	\$ -	\$ -	\$ -	\$ -	\$ -	\$ -
Acciones y Participaciones de Capital	\$ -	\$ -	\$ -	\$ -	\$ -	\$ -
Compra de Títulos y Valores	\$ -	\$ -	\$ -	\$ -	\$ -	\$ -
Concesión de Préstamos	\$ -	\$ -	\$ -	\$ -	\$ -	\$ -
Inversiones en Fideicomisos, Mandatos y Otros Análogos	\$ -	\$ -	\$ -	\$ -	\$ -	\$ -
Otras Inversiones Financieras	\$ -	\$ -	\$ -	\$ -	\$ -	\$ -
Provisiones para Contingencias y Otras Erogaciones Especiales	\$ -	\$ -	\$ -	\$ -	\$ -	\$ -
<b>PARTICIPACIONES Y APORTACIONES</b>	\$ 800,000.00	\$ 375,621.40	\$ 1,175,621.40	\$ 1,175,621.40	\$ 1,175,621.40	\$ -
Participaciones	\$ -	\$ -	\$ -	\$ -	\$ -	\$ -
Aportaciones	\$ -	\$ -	\$ -	\$ -	\$ -	\$ -
Convenios	\$ 800,000.00	\$ 375,621.40	\$ 1,175,621.40	\$ 1,175,621.40	\$ 1,175,621.40	\$ -
<b>DEUDA PÚBLICA</b>	\$ -	\$ -	\$ -	\$ -	\$ -	\$ -
Amortización de la Deuda Pública	\$ -	\$ -	\$ -	\$ -	\$ -	\$ -
Intereses de la Deuda Pública	\$ -	\$ -	\$ -	\$ -	\$ -	\$ -
Comisiones de la Deuda Pública	\$ -	\$ -	\$ -	\$ -	\$ -	\$ -
Gastos de la Deuda Pública	\$ -	\$ -	\$ -	\$ -	\$ -	\$ -
Costo por Coberturas	\$ -	\$ -	\$ -	\$ -	\$ -	\$ -
Adeudos de Ejercicios Anteriores (ADEFAS)	\$ -	\$ -	\$ -	\$ -	\$ -	\$ -
<b>TOTAL</b>	\$ 4,318,000.02	\$ 1,077,018.66	\$ 5,395,018.68	\$ 5,352,967.47	\$ 5,097,354.88	\$ 42,051.21

OSCAR GABRIEL PONCE MARTÍNEZ  
Director

ANA LUCILA RAMÍREZ GUTIÉRREZ  
Coordinador Administrativo

ASEJ2016-13-04-04-2017-1

Bajo protesta de decir verdad declaramos que los Estados Financieros y sus Notas son razonablemente correctos y responsabilidad del emisor.



JIRA

**ESTADO ANALÍTICO DEL EJERCICIO DEL PRESUPUESTO DE EGRESOS CLASIFICACIÓN ADMINISTRATIVA**  
**OPD Municipal Junta Intermunicipal de Medio Ambiente para la Gestión Integral de la Cuenca baja del Río Ayuquila (JIRA) de Autlán de Navarro**  
**DEL 01 DE ENERO AL 31 DE DICIEMBRE DE 2016**

Concepto	EGRESOS					Subejercicio
	Aprobado	Ampliaciones/ (Reducciones)	Modificado	Devengado	Pagado	
	1	2	3 = (1 + 2)	4	5	
Dirección de la JIRA	\$ 4,318,000.02	\$ 1,077,018.66	\$ 5,395,018.68	\$ 5,352,967.47	\$ 5,097,354.88	\$ 42,051.21
SUMA TOTAL	\$ 4,318,000.02	\$ 1,077,018.66	\$ 5,395,018.68	\$ 5,352,967.47	\$ 5,097,354.88	\$ 42,051.21
	\$ -	\$ -	\$ -	\$ -	\$ -	\$ -
	\$ -	\$ -	\$ -	\$ -	\$ -	\$ -
	\$ -	\$ -	\$ -	\$ -	\$ -	\$ -
	\$ -	\$ -	\$ -	\$ -	\$ -	\$ -
	\$ -	\$ -	\$ -	\$ -	\$ -	\$ -
	\$ -	\$ -	\$ -	\$ -	\$ -	\$ -
	\$ -	\$ -	\$ -	\$ -	\$ -	\$ -
	\$ -	\$ -	\$ -	\$ -	\$ -	\$ -
	\$ -	\$ -	\$ -	\$ -	\$ -	\$ -
<b>Total del Gasto</b>	\$ <b>4,318,000.02</b>	\$ <b>1,077,018.66</b>	\$ <b>5,395,018.68</b>	\$ <b>5,352,967.47</b>	\$ <b>5,097,354.88</b>	\$ <b>42,051.21</b>

  
**OSCAR GABRIEL PONCE MARTÍNEZ**

Director

  
**ANA LUCILA RAMÍREZ GUTIÉRREZ**

Coordinador Administrativo



**JIRA**

ASEJ2016-13-04-04-2017-1

ESTADO ANALÍTICO DEL EJERCICIO DEL PRESUPUESTO DE EGRESOS  
CLASIFICACIÓN FUNCIONAL (FINALIDAD Y FUNCIÓN)

035

OPD Municipal Junta Intermunicipal de Medio Ambiente para la Gestión Integral de la Cuenca baja del Río Ayuquila (JIRA) de Autlán de Navarro  
DEL 01 DE ENERO AL 31 DE DICIEMBRE 2016

Concepto	Egresos					Subejercicio 6 = ( 3 - 4 )
	Aprobado	Ampiaciones/ (Reducciones)	Modificado	Devengado	Pagado	
	1	2	3 = (1 + 2)	4	5	
<b>Gobierno</b>						
Legislación	\$ -	\$ -	\$ -	\$ -	\$ -	\$ -
Justicia	\$ -	\$ -	\$ -	\$ -	\$ -	\$ -
Coordinación de la Política de Gobierno	\$ -	\$ -	\$ -	\$ -	\$ -	\$ -
Relaciones Exteriores	\$ -	\$ -	\$ -	\$ -	\$ -	\$ -
Asuntos Financieros y Hacendarios	\$ -	\$ -	\$ -	\$ -	\$ -	\$ -
Seguridad Nacional	\$ -	\$ -	\$ -	\$ -	\$ -	\$ -
Asuntos de Orden Público y de Seguridad Interior	\$ -	\$ -	\$ -	\$ -	\$ -	\$ -
Otros Servicios Generales	\$ -	\$ -	\$ -	\$ -	\$ -	\$ -
<b>Desarrollo Social</b>	\$ 4,318,000.02	\$ 1,077,018.66	\$ 5,395,018.68	\$ 5,352,967.47	\$ 5,097,354.88	\$ 42,051.21
Protección Ambiental	\$ 4,318,000.02	\$ 1,077,018.66	\$ 5,395,018.68	\$ 5,352,967.47	\$ 5,097,354.88	\$ 42,051.21
Vivienda y Servicios a la Comunidad	\$ -	\$ -	\$ -	\$ -	\$ -	\$ -
Salud	\$ -	\$ -	\$ -	\$ -	\$ -	\$ -
Recreación, Cultura y Otras Manifestaciones Sociales	\$ -	\$ -	\$ -	\$ -	\$ -	\$ -
Educación	\$ -	\$ -	\$ -	\$ -	\$ -	\$ -
Protección Social	\$ -	\$ -	\$ -	\$ -	\$ -	\$ -
Otros Asuntos Sociales	\$ -	\$ -	\$ -	\$ -	\$ -	\$ -
<b>Desarrollo Económico</b>	\$ -	\$ -	\$ -	\$ -	\$ -	\$ -
Asuntos Económicos, Comerciales y Laborales en General	\$ -	\$ -	\$ -	\$ -	\$ -	\$ -
Agropecuaria, Silvicultura, Pesca y Caza	\$ -	\$ -	\$ -	\$ -	\$ -	\$ -
Combustibles y Energía	\$ -	\$ -	\$ -	\$ -	\$ -	\$ -
Minería, Manufacturas y Construcción	\$ -	\$ -	\$ -	\$ -	\$ -	\$ -
Transporte	\$ -	\$ -	\$ -	\$ -	\$ -	\$ -
Comunicaciones	\$ -	\$ -	\$ -	\$ -	\$ -	\$ -
Turismo	\$ -	\$ -	\$ -	\$ -	\$ -	\$ -
Ciencia, Tecnología e Innovación	\$ -	\$ -	\$ -	\$ -	\$ -	\$ -
Otras Industrias y Otros Asuntos Económicos	\$ -	\$ -	\$ -	\$ -	\$ -	\$ -
<b>Otras no Clasificadas en Funciones Anteriores</b>	\$ -	\$ -	\$ -	\$ -	\$ -	\$ -
Transacciones de la Deuda Pública / Costo Financiero de la Deuda	\$ -	\$ -	\$ -	\$ -	\$ -	\$ -
Transferencias, Participaciones y Aportaciones entre Diferentes Niveles y Ordenes de Gobierno	\$ -	\$ -	\$ -	\$ -	\$ -	\$ -
Saneamiento del Sistema Financiero	\$ -	\$ -	\$ -	\$ -	\$ -	\$ -
Adeudos de Ejercicios Fiscales Anteriores	\$ -	\$ -	\$ -	\$ -	\$ -	\$ -
<b>Total del Gasto</b>	<b>4,318,000</b>	<b>1,077,019</b>	<b>5,395,019</b>	<b>5,352,967</b>	<b>5,097,355</b>	<b>42,051</b>



OSCAR GABRIEL PONCE MARTÍNEZ  
Director

ANA LUCILA RAMÍREZ GUTIÉRREZ  
Coordinador Administrativo

Basado en la protesta de decir verdad declaramos que los Estados Financieros y sus Notas son razonablemente correctos y responsabilidad del emisor.

ASEJ2016-13-04-04-2017-1

**ESTADO ANALÍTICO DEL EJERCICIO DEL PRESUPUESTO DE EGRESOS**  
**CLASIFICACIÓN ECONÓMICA (POR TIPO DE GASTO)**  
**OPD Municipal Junta Intermunicipal de Medio Ambiente para la Gestión Integral de la Cuenca baja del Río Ayuquila (JIRA) de Autlán de Navarro**  
**DEL 01 DE ENERO AL 31 DE DICIEMBRE DE 2015**

Concepto	EGRESOS					Subejercicio
	Aprobado	Ampliaciones/ (Reducciones)	Modificado	Devengado	Pagado	
	1	2	3 = (1 + 2)	4	5	
Gasto Corriente	\$ 4,318,000.02	\$ 1,063,018.66	\$ 5,381,018.68	\$ 5,339,202.46	\$ 5,097,354.88	\$ 41,816.22
Gasto de Capital	\$ -	\$ 14,000.00	\$ 14,000.00	\$ 13,765.01	\$ -	\$ 234.99
Amortización de la Deuda y Disminución de Pasivos	\$ -	\$ -	\$ -	\$ -	\$ -	\$ -
Pensiones y Jubilaciones	\$ -	\$ -	\$ -	\$ -	\$ -	\$ -
Participaciones	\$ -	\$ -	\$ -	\$ -	\$ -	\$ -
<b>Total del Gasto</b>	<b>\$ 4,318,000.02</b>	<b>\$ 1,077,018.66</b>	<b>\$ 5,395,018.68</b>	<b>\$ 5,352,967.47</b>	<b>\$ 5,097,354.88</b>	<b>\$ 42,051.21</b>

OSCAR GABRIEL PONCE MARTÍNEZ

Director

ANA LUCILA RAMÍREZ GUTIÉRREZ

Coordinador Administrativo



ASEJ2016-13-04-04-2017-1

**GASTO POR CATEGORÍA PROGRAMÁTICA**  
 OPD Municipal Junta Intermunicipal de Medio Ambiente para la Gestión Integral de la Cuenca baja del Río Ayuquila (JIRA) de Autlán de Navarro  
 DEL 01 DE ENERO AL 31 DE DICIEMBRE 2016

Concepto	EGRESOS					Subejercicio 6 = ( 3 - 4 )
	Aprobado 1	Ampliaciones/ (Reducciones) 2	Modificado 3 = ( 1 + 2 )	Devengado 4	Pagado 5	
<b>Programas</b>	\$ 4,318,000.02	\$ 1,077,018.66	\$ 5,395,018.68	\$ 5,352,967.47	\$ 5,097,354.88	\$ 42,051.21
Subsidios: Sector Social y Privado o Entidades Federativas y Municipios	\$ -	\$ -	\$ -	\$ -	\$ -	\$ -
Sujetos a Reglas de Operación	\$ -	\$ -	\$ -	\$ -	\$ -	\$ -
Otros Subsidios	\$ -	\$ -	\$ -	\$ -	\$ -	\$ -
<b>Desempeño de las Funciones</b>	\$ 4,318,000.02	\$ 1,077,018.66	\$ 5,395,018.68	\$ 5,352,967.47	\$ 5,097,354.88	\$ 42,051.21
Prestación de Servicios Públicos	\$ -	\$ -	\$ -	\$ -	\$ -	\$ -
Provisión de Bienes Públicos	\$ -	\$ -	\$ -	\$ -	\$ -	\$ -
Planeación, seguimiento y evaluación de políticas públicas	\$ -	\$ -	\$ -	\$ -	\$ -	\$ -
Promoción y fomento	\$ -	\$ -	\$ -	\$ -	\$ -	\$ -
Regulación y supervisión	\$ -	\$ -	\$ -	\$ -	\$ -	\$ -
Funciones de las Fuerzas Armadas (Únicamente Gobierno Federal)	\$ -	\$ -	\$ -	\$ -	\$ -	\$ -
Específicos	\$ 4,318,000.02	\$ 1,077,018.66	\$ 5,395,018.68	\$ 5,352,967.47	\$ 5,097,354.88	\$ 42,051.21
Proyectos de Inversión	\$ -	\$ -	\$ -	\$ -	\$ -	\$ -
<b>Administrativos y de Apoyo</b>	\$ -	\$ -	\$ -	\$ -	\$ -	\$ -
Apoyo al proceso presupuestario y para mejorar la eficiencia institucional	\$ -	\$ -	\$ -	\$ -	\$ -	\$ -
Apoyo a la función pública y al mejoramiento de la gestión	\$ -	\$ -	\$ -	\$ -	\$ -	\$ -
Operaciones ajenas	\$ -	\$ -	\$ -	\$ -	\$ -	\$ -
<b>Compromisos</b>	\$ -	\$ -	\$ -	\$ -	\$ -	\$ -
Obligaciones de cumplimiento de resolución jurisdiccional	\$ -	\$ -	\$ -	\$ -	\$ -	\$ -
Desastres Naturales	\$ -	\$ -	\$ -	\$ -	\$ -	\$ -
<b>Obligaciones</b>	\$ -	\$ -	\$ -	\$ -	\$ -	\$ -
Pensiones y jubilaciones	\$ -	\$ -	\$ -	\$ -	\$ -	\$ -
Aportaciones a la seguridad social	\$ -	\$ -	\$ -	\$ -	\$ -	\$ -
Aportaciones a fondos de estabilización	\$ -	\$ -	\$ -	\$ -	\$ -	\$ -
Aportaciones a fondos de inversión y reestructura de pensiones	\$ -	\$ -	\$ -	\$ -	\$ -	\$ -
<b>Programas de Gasto Federalizado (Gobierno Federal)</b>	\$ -	\$ -	\$ -	\$ -	\$ -	\$ -
Gasto Federalizado	\$ -	\$ -	\$ -	\$ -	\$ -	\$ -
Participaciones a entidades federativas y municipios	\$ -	\$ -	\$ -	\$ -	\$ -	\$ -
Costo financiero, deuda o apoyos a deudores y ahorradores de la banca	\$ -	\$ -	\$ -	\$ -	\$ -	\$ -
Adeudos de ejercicios fiscales anteriores	\$ -	\$ -	\$ -	\$ -	\$ -	\$ -
<b>Total del Gasto</b>	\$ 4,318,000.02	\$ 1,077,018.66	\$ 5,395,018.68	\$ 5,352,967.47	\$ 5,097,354.88	\$ 42,051.21



OSCAR GABRIEL PONCE MARTÍNEZ  
 Director

ANA LUCILA RAMÍREZ GUTIÉRREZ  
 Coordinador Administrativo

ASEJ2016-13-04-04-2017-1

**Informativa de Proveedores**  
**OPD Municipal Junta Intermunicipal de Medio Ambiente para la Gestión Integral de la Cuenca baja del Río Ayuquila (JIRA) de Autlán de Navarro**  
**DEL 1 AL 31 DE DICIEMBRE DE 2016**

Nombre o Razón Social	RFC	ORIGEN	CONCEPTO	DOMICILIO	IMPORTE	FECHA DE FACTURA	NO. DE FACTURA
ABRAHAM JOB NOVOA ARIAS	NOAA571127U96	RECURSOS ESTATALES	Malla ciclón y tubo galvanizado	GABINO VELASCO No. 15, COL CENTRO	\$ 71,433.00	14/10/2016	18857
ABRAHAM JOB NOVOA ARIAS	NOAA571127U96	RECURSOS ESTATALES	Materiales sistema de captación de agua	GABINO VELASCO No. 15, COL CENTRO	\$ 3,960.00	14/10/2016	18858
ACTUARIOS Y CONSULTORES ESTRATEGICOS SC	ACE090622DT2	RECURSOS ESTATALES	Alimentos, recorrido de terreno evaluación de relimpia	AV. INGLATERRA No. 3235, COL. VALLARTA SUR	\$ 106.00	13/07/2016	8481
ACTUARIOS Y CONSULTORES ESTRATEGICOS SC	ACE090622DT2	RECURSOS ESTATALES	Alimentos, recorrido descargas residuales	AV. INGLATERRA No. 3235, COL. VALLARTA SUR	\$ 200.00	02/08/2016	90
ACTUARIOS Y CONSULTORES ESTRATEGICOS SC	ACE090622DT2	RECURSOS ESTATALES	Alimentos, recorrido descargas residuales	AV. INGLATERRA No. 3235, COL. VALLARTA SUR	\$ 105.00	03/08/2016	98
ACTUARIOS Y CONSULTORES ESTRATEGICOS SC	ACE090622DT2	RECURSOS ESTATALES	Alimentos, monitoreo de Agua	AV. INGLATERRA No. 3235, COL. VALLARTA SUR	\$ 94.99	16/08/2016	225
ACTUARIOS Y CONSULTORES ESTRATEGICOS SC	ACE090622DT2	RECURSOS ESTATALES	Alimentos, fortalecimiento relacion interinstitucional y diversificacion	AV. INGLATERRA No. 3235, COL. VALLARTA SUR	\$ 108.00	25/08/2016	334
ACTUARIOS Y CONSULTORES ESTRATEGICOS SC	ACE090622DT2	RECURSOS ESTATALES	Alimentos, fortalecimiento relacion interinstitucional y diversificacion	AV. INGLATERRA No. 3235, COL. VALLARTA SUR	\$ 170.00	29/08/2016	356
ACTUARIOS Y CONSULTORES ESTRATEGICOS SC	ACE090622DT2	RECURSOS ESTATALES	Alimentos, seg. Programa Monitoreo Ciudadano	AV. INGLATERRA No. 3235, COL. VALLARTA SUR	\$ 109.99	19/09/2016	554
ACTUARIOS Y CONSULTORES ESTRATEGICOS SC	ACE090622DT2	RECURSOS ESTATALES	Alimentos, reunion planeación DRBSM y Sn Jose del Carmen	AV. INGLATERRA No. 3235, COL. VALLARTA SUR	\$ 180.00	27/09/2016	630
ACTUARIOS Y CONSULTORES ESTRATEGICOS SC	ACE090622DT2	RECURSOS ESTATALES	Alimentos, reunion Consejo de Administración	AV. INGLATERRA No. 3235, COL. VALLARTA SUR	\$ 915.99	29/09/2016	663
ACTUARIOS Y CONSULTORES ESTRATEGICOS SC	ACE090622DT2	RECURSOS ESTATALES	Alimentos, seguimiento a Proyecto SEDIS	AV. INGLATERRA No. 3235, COL. VALLARTA SUR	\$ 93.99	28/10/2016	916
ACTUARIOS Y CONSULTORES ESTRATEGICOS SC	ACE090622DT2	RECURSOS ESTATALES	Alimentos, replica de Taller humedal de aguas residuales	AV. INGLATERRA No. 3235, COL. VALLARTA SUR	\$ 1,005.00	07/11/2016	979
AISLANTES Y EMPAQUES SA DE CV	AEV870319TJ8	RECURSOS ESTATALES	Honorarios valuación actuarial	CARRETERA GUADALAJARA-MEXICO MORELIA KM 21.5	\$ 14,500.00	29/11/2016	6F05C
ALEJANDRO GOMEZ GUARDADO	GCGA810305RZ9	RECURSOS ESTATALES	Bolsa de invernadero	CIRCUNVALACIÓN PTE No. 81-A, COL. CENTRO	\$ 18,800.00	13/10/2016	2837
ALFONSO FIGUEROA MALDONADO	FIMA6607125R9	RECURSOS ESTATALES	Alimentos, curso Reglamento ecología Municipal	KM 60 CARRETERA CD GUZMAN - TONAYA	\$ 2,540.00	22/01/2016	8790
ALFONSO FIGUEROA MALDONADO	FIMA6607125R9	RECURSOS ESTATALES	Alimentos, curso Reglamento ecología Municipal	KM 60 CARRETERA CD GUZMAN - TONAYA	\$ 2,755.00	22/01/2016	8811
ALFONSO FIGUEROA MALDONADO	FIMA6607125R9	RECURSOS ESTATALES	Alimentos, Sesión del Consejo Ciudadano	KM 60 CARRETERA CD GUZMAN - TONAYA	\$ 340.00	29/01/2016	8856

**Informativa de Proveedores**  
**OPD Municipal Junta Intermunicipal de Medio Ambiente para la Gestión Integral de la Cuenca baja del Río Ayuquila (JIRA) de Autlán de Navarro**  
**DEL 1 AL 31 DE DICIEMBRE DE 2016**

ALFONSO FIGUEROA MALDONADO	FIMA6607125R9	RECURSOS ESTATALES	Alimentos, taller para elaboración de los Planes Municipales de Educación Ambiental	KM 60 CARRETERA CD GUZMAN - TONAYA	\$ 4,800.00	06/05/2016	9778
ALFONSO FIGUEROA MALDONADO	FIMA6607125R9	RECURSOS ESTATALES	Alimentos, taller Retroalimentación PMEAs	KM 60 CARRETERA CD GUZMAN - TONAYA	\$ 2,610.00	23/09/2016	11279
ALFONSO FIGUEROA MALDONADO	FIMA6607125R9	RECURSOS ESTATALES	Alimentos, taller Ordenamiento	KM 60 CARRETERA CD GUZMAN - TONAYA	\$ 2,375.00	11/11/2016	11802
ALMA DELIA FIGUEROA RODRIGUEZ	FIRA810301933	RECURSOS ESTATALES	Anticipo 50%servicio de auditoria externa	CARRILLO PUERTO No. 70B, CENTRO	\$ 26,100.00	29/11/2016	349
ANDREW BAUTISTA BARBOSA	BABA831228A6A	RECURSOS ESTATALES	Agua purificada	KM 4.5 CARRETERA LIBRE GRULLO AYUQUILA No. S/N, COL:	\$ 176.00	02/03/2016	2381
ANDREW BAUTISTA BARBOSA	BABA831228A6A	RECURSOS ESTATALES	Agua purificada	KM 4.5 CARRETERA LIBRE GRULLO AYUQUILA No. S/N, COL:	\$ 176.00	31/03/2016	2428
ANDREW BAUTISTA BARBOSA	BABA831228A6A	RECURSOS ESTATALES	Agua purificada	KM 4.5 CARRETERA LIBRE GRULLO AYUQUILA No. S/N, COL:	\$ 80.00	29/04/2016	2519
ANDREW BAUTISTA BARBOSA	BABA831228A6A	RECURSOS ESTATALES	Agua purificada	KM 4.5 CARRETERA LIBRE GRULLO AYUQUILA No. S/N, COL:	\$ 112.00	27/05/2016	2594
ANDREW BAUTISTA BARBOSA	BABA831228A6A	RECURSOS ESTATALES	Agua purificada	KM 4.5 CARRETERA LIBRE GRULLO AYUQUILA No. S/N, COL:	\$ 80.00	28/06/2016	2703
ANDREW BAUTISTA BARBOSA	BABA831228A6A	RECURSOS ESTATALES	Agua purificada	KM 4.5 CARRETERA LIBRE GRULLO AYUQUILA No. S/N, COL:	\$ 144.00	27/07/2016	2799
ANDREW BAUTISTA BARBOSA	BA3A831228A6A	RECURSOS ESTATALES	Agua purificada	KM 4.5 CARRETERA LIBRE GRULLO AYUQUILA No. S/N, COL:	\$ 96.00	29/08/2016	2894
ANDREW BAUTISTA BARBOSA	BA3A831228A6A	RECURSOS ESTATALES	Agua purificada	KM 4.5 CARRETERA LIBRE GRULLO AYUQUILA No. S/N, COL:	\$ 80.00	27/09/2016	2982
ANDREW BAUTISTA BARBOSA	BABA831228A6A	RECURSOS ESTATALES	Agua purificada	KM 4.5 CARRETERA LIBRE GRULLO AYUQUILA No. S/N, COL:	\$ 96.00	28/10/2016	3089
ANDREW BAUTISTA BARBOSA	BABA831228A6A	RECURSOS ESTATALES	Agua purificada	KM 4.5 CARRETERA LIBRE GRULLO AYUQUILA No. S/N, COL:	\$ 64.00	28/11/2016	3192
ANDREW BAUTISTA BARBOSA	BABA831228A6A	RECURSOS ESTATALES	Agua purificada	KM 4.5 CARRETERA LIBRE GRULLO AYUQUILA No. S/N, COL:	\$ 64.00	19/12/2016	3270
ANNEL GRAJEDA GOVEA	GAGA861128I11	RECURSOS ESTATALES	Alimentos, reunión con diputados federales y locales	CARRETERA GUADALAJARA-MORELIA KM 23 S/N	\$ 202.00	23/06/2016	35153
ANNEL GRAJEDA GOVEA	GAGA861128I11	RECURSOS ESTATALES	Alimentos, reunión SEMADET y SEDIS	CARRETERA GUADALAJARA-MORELIA KM 23 S/N	\$ 204.00	06/07/2016	35728
ANNEL GRAJEDA GOVEA	GAGA861128I11	RECURSOS ESTATALES	Alimentos, reunión SEMADET.	CARRETERA GUADALAJARA-MORELIA KM 23 S/N	\$ 159.00	08/07/2016	35841
ANNEL GRAJEDA GOVEA	GAGA861128I11	RECURSOS ESTATALES	Alimentos, reunión comité de asociaciones internacionales de jalisco	CARRETERA GUADALAJARA-MORELIA KM 23 S/N	\$ 175.00	22/07/2016	36521
ANNEL GRAJEDA GOVEA	GAGA861128I11	RECURSOS ESTATALES	Alimentos, firma adendum convenio SEDIS	CARRETERA GUADALAJARA-MORELIA KM 23 S/N	\$ 180.00	05/08/2016	37121
ANNEL GRAJEDA GOVEA	GAGA861128I11	RECURSOS ESTATALES	Alimentos, solventar observaciones proyecto PEF 2014	CARRETERA GUADALAJARA-MORELIA KM 23 S/N	\$ 202.00	10/08/2016	37310

**OPD Municipal Junta Intermunicipal de Medio Ambiente para la Gestión Integral de la Cuenca baja del Río Ayuquila (JIRA) de Autlán de Navarro**  
**DEL 1 AL 31 DE DICIEMBRE DE 2016**

ANNEL GRAJEDA GOVEA	GAGA861128I11	RECURSOS ESTATALES	Alimentos, recopilar experiencias en la elaboración de los planes de inversión y acciones de la iniciativa RED	CARRETERA GUADALAJARA-MORELIA KM 23 S/N	\$ 129.00	15/08/2016	38134
ANNEL GRAJEDA GOVEA	GAGA861128I11	RECURSOS ESTATALES	Alimentos, capacitación ITEI	CARRETERA GUADALAJARA-MORELIA KM 23 S/N	\$ 262.00	16/08/2016	37592
ANNEL GRAJEDA GOVEA	GAGA861128I11	RECURSOS ESTATALES	Alimentos, capacitación claves plan nacional de transparencia	CARRETERA GUADALAJARA-MORELIA KM 23 S/N	\$ 239.00	05/09/2016	38469
ANNEL GRAJEDA GOVEA	GAGA861128I11	RECURSOS ESTATALES	Alimentos, resolver dudas sobre comprobación de proyectos financiados por SEDIS	CARRETERA GUADALAJARA-MORELIA KM 23 S/N	\$ 248.00	22/09/2016	39169
ANNEL GRAJEDA GOVEA	GAGA861128I11	RECURSOS ESTATALES	Alimentos, asistencia Sesión CAIEJ	CARRETERA GUADALAJARA-MORELIA KM 23 S/N	\$ 202.00	23/09/2016	39232
ANNEL GRAJEDA GOVEA	GAGA861128I11	RECURSOS ESTATALES	Alimentos, Reunión con CONAFOR y USAID	CARRETERA GUADALAJARA-MORELIA KM 23 S/N	\$ 188.00	19/10/2016	40400
ANNEL GRAJEDA GOVEA	GAGA861128I11	RECURSOS ESTATALES	Alimentos, reunión Estrategias REDD+ y Sist. Silvopastoriles	CARRETERA GUADALAJARA-MORELIA KM 23 S/N	\$ 266.00	07/11/2016	41198
ARACELI NAVA ARIAS	NAAA7606205R1	RECURSOS ESTATALES	Bateria para la Mitsubishi	MATAMOROS No. 273, COL. CENTRO	\$ 2,670.00	26/08/2016	11037
ASEORES EMPRESARIALES MARTÍNEZ MÁRQUEZ, SC	AEM950528PP8	RECURSOS ESTATALES	Charolas para invernaderos	REFORMA No. 1751 INT. 10, COL. LADRON DE GUEVARA	\$ 16,530.00	28/10/2016	48501
AUTOBUSES DE LA PIEDAD, SA DE CV	API6609273E0	RECURSOS ESTATALES	Camisas y playeras con logo	BLVD. LA LUZ No. 2011, COL. LAS FUENTES	\$ 1,809.60	10/06/2016	453
AUTOBUSES DE LA PIEDAD, SA DE CV	API6609273E0	RECURSOS ESTATALES	Compra de camisas	BLVD. LA LUZ No. 2011, COL. LAS FUENTES	\$ 6,061.00	20/12/2016	607
AUTOMOTRIZ RANCAGUA, SA DE CV	ARA831125716	RECURSOS ESTATALES	Servicio al Tsuru	AV. INDEPENDENCIA NACIONAL No. 591, COL. CENTRO	\$ 2,048.54	05/02/2016	19021
AUTOMOTRIZ RANCAGUA, SA DE CV	ARA831125716	RECURSOS ESTATALES	Servicio al Tsuru	AV. INDEPENDENCIA NACIONAL No. 591, COL. CENTRO	\$ 2,137.81	03/05/2016	20401
AUTOMOTRIZ RANCAGUA, SA DE CV	ARA831125716	RECURSOS ESTATALES	Servicio al Tsuru	AV. INDEPENDENCIA NACIONAL No. 591, COL. CENTRO	\$ 3,611.08	02/09/2016	22330
AUTOMOTRIZ RANCAGUA, SA DE CV	ARA831125716	RECURSOS ESTATALES	Servicio al Tsuru	AV. INDEPENDENCIA NACIONAL No. 591, COL. CENTRO	\$ 2,990.19	14/12/2016	24086
AUTOZONE DE MEXICO, S DE RL DE CV	AME970109GW0	RECURSOS ESTATALES	Ferros para camionetas	MATAMOROS No. 755-01-C, COL. CENTRO	\$ 1,099.80	13/01/2016	5508
BANCO NACIONAL DE MEXICO SA	BNM840515VB1	RECURSOS ESTATALES	Capacitación 2do Encuentro de Ilustradores	ISABEL LA CATOLICA No.44, COL. CENTRO	\$ 1,868.00	29/11/2016	327319
CASTILLO M RANDA Y COMPAÑÍA, S.C	CMI810304SB6	RECURSOS ESTATALES	Energía eléctrica	MAR BALTICO No. 2240 PISO 301, COL. COUNTRY CLUB	\$ 616.00	14/02/2016	9159
CASTILLO MIRANDA Y COMPAÑÍA, S.C	CMI810304SB6	RECURSOS ESTATALES	Energía eléctrica	MAR BALTICO No. 2240 PISO 301, COL. COUNTRY CLUB	\$ 692.00	04/04/2016	1799
CASTILLO MIRANDA Y COMPAÑÍA, S.C	CMI810304SB6	RECURSOS ESTATALES	Energía eléctrica	MAR BALTICO No. 2240 PISO 301, COL. COUNTRY CLUB	\$ 835.00	03/06/2016	3545
CASTILLO MIRANDA Y COMPAÑÍA, S.C	CMI810304SB6	RECURSOS ESTATALES	Energía eléctrica	MAR BALTICO No. 2240 PISO 301, COL. COUNTRY CLUB	\$ 816.00	04/08/2016	6745
CASTILLO MIRANDA Y COMPAÑÍA, S.C	CMI810304SB6	RECURSOS ESTATALES	Energía eléctrica	MAR BALTICO No. 2240 PISO 301, COL. COUNTRY CLUB	\$ 846.00	16/10/2016	185

**Informativa de Proveedores**  
**OPD Municipal Junta Intermunicipal de Medio Ambiente para la Gestión Integral de la Cuenca baja del Río Ayuquila (JIRA) de Autlán de Navarro**  
**DEL 1 AL 31 DE DICIEMBRE DE 2016**

CASTILLO MIRANDA Y COMPAÑÍA, S.C	CMI810304SB6	RECURSOS ESTATALES	Energía eléctrica	MAR BALTICO No. 2240 PISO 301, COL. COUNTRY CLUB	\$ 920.00	05/12/2016	3041
COMISIÓN FEDERAL DE ELECTRICIDAD	CFE370814Q10	RECURSOS ESTATALES	Cargador para Macbook	AV. PASEO DE LA REFORMA No.164, COL. JUAREZ	\$ 1,416.00	20/06/2016	110803
CYBERPUERTA, SA DE CV	CYB080602JSA	RECURSOS ESTATALES	Taller 2do encuentro de Ilustradores	AV. CHAPULTEPEC No. 15, COL. LADRON DE GUEVARA	\$ 800.00	29/11/2016	956
DOCUDIGITAL DE OCCIDENTE SA DE CV	DOC0501272RA	RECURSOS ESTATALES	Impresiones	FEDERICO CHOPIN No. 14, RESIDENCIAL LA ESTANCIA	\$ 1,029.59	29/01/2016	6385
DOCUMENTOS Y SOLUCIONES ROYAL, SA DE CV	DSR060815VC8	RECURSOS ESTATALES	Auditoría ej.2015	PEDRO MORENO No. 1521, COL. AMERICANA	\$ 36,499.35	16/05/2016	1803
EDGAR FRANCISCO ROBLES MARTÍNEZ	ROME870921EB3	RECURSOS ESTATALES	Materiales para firme concreto	MATAMOROS No. 483, COL. CENTRO	\$ 18,232.00	14/10/2016	1289
EFRAIN VILLA LLAMAS	VILE591115HF4	RECURSOS ESTATALES	Toner para Xerox	MATAMOROS No. 630, COL. CENTRO	\$ 6,275.60	16/08/2016	62862
EFRAIN VILLA LLAMAS	VILE591115HF4	RECURSOS ESTATALES	Toner Xerox 3550 y hp 85a	MATAMOROS No. 630, COL. CENTRO	\$ 8,526.00	16/12/2016	65778
ESTAFETA MEXICANA, SA DE CV	EME8803095K5	RECURSOS ESTATALES	Llantas Pirelli Ranger 2008	AV. JOSE VASCONCELOS No. 105, COL. HIPODROMO CONDESA	\$ 8,200.00	14/12/2016	27554
EVARISTO MILLAN PEREZ	MIPE7103021KA	RECURSOS ESTATALES	Guías Prepagadas	MATAMOROS No. 497-A, COL. CENTRO	\$ 5,430.35	13/12/2016	3167
FERNANDO MORALES ZAMORA	MOZF7303091P3	RECURSOS ESTATALES	Serv. Ranger Arena	PROL. JAIME NUNO No. 115, COL. CENTRO	\$ 1,515.00	31/03/2016	1265
FERNANDO MORALES ZAMORA	MOZF7303091P3	RECURSOS ESTATALES	Serv. Ranger Arena y Blanca	PROL. JAIME NUNO No. 115, COL. CENTRO	\$ 8,481.00	31/03/2016	1266
FERNANDO MORALES ZAMORA	MOZF7303091P3	RECURSOS ESTATALES	Reparación de Mitsubishi	PROL. JAIME NUNO No. 115, COL. CENTRO	\$ 1,496.40	20/05/2016	1317
FERNANDO MORALES ZAMORA	MOZF7303091P3	RECURSOS ESTATALES	Serv. Mitsubishi	PROL. JAIME NUNO No. 115, COL. CENTRO	\$ 3,390.00	13/07/2016	1388
FERNANDO MORALES ZAMORA	MOZF7303091P3	RECURSOS ESTATALES	Reparación Ranger Blanca	PROL. JAIME NUNO No. 115, COL. CENTRO	\$ 1,571.80	01/08/2016	1417
FERNANDO MORALES ZAMORA	MOZF7303091P3	RECURSOS ESTATALES	Servicio a la Ranger 2008	PROL. JAIME NUNO No. 115, COL. CENTRO	\$ 2,122.80	05/10/2016	1497
FERNANDO MORALES ZAMORA	MOZF7303091P3	RECURSOS ESTATALES	Servicio Ranger 2011	PROL. JAIME NUNO No. 115, COL. CENTRO	\$ 2,366.40	07/11/2016	1539
FERNANDO MORALES ZAMORA	MOZF7303091P3	RECURSOS ESTATALES	Reparación Ranger 2008	PROL. JAIME NUNO No. 115, COL. CENTRO	\$ 1,520.00	01/12/2016	1571
FERNANDO MORALES ZAMORA	MOZF7303091P3	RECURSOS ESTATALES	Reparación Ranger 2008	PROL. JAIME NUNO No. 115, COL. CENTRO	\$ 6,834.72	15/12/2016	1585
FERNANDO RODRIGUEZ MEDINA	ROMF730904S84	RECURSOS ESTATALES	Anticipo motocultor	OBREGON No. 212, COL. CENTRO	\$ 140,168.00	25/10/2016	6808
FRANCISCO ARTEAGA MACIAS	AEMF490814A72	RECURSOS ESTATALES	Adecuación Invernadero	CIRCUNVALACIÓN PTE No. 79, SIN COLONIA	\$ 18,884.80	25/10/2016	A0f8
FRANCISCO ARTEAGA MACIAS	AEMF490814A72	RECURSOS ESTATALES	Adecuación de invernadero y bodega SEDIS	CIRCUNVALACIÓN PTE No. 79, SIN COLONIA	\$ 4.61	31/10/2016	3b8d
FRANCISCO ARTEAGA MACIAS	AEMF490814A72	RECURSOS ESTATALES	Adecuación de invernadero y bodega SEDIS	CIRCUNVALACIÓN PTE No. 79, SIN COLONIA	\$ 41,300.00	31/10/2016	3b8d
FRANCISCO ARTEAGA MACIAS	AEMF490814A72	RECURSOS ESTATALES	Adecuación de tejaban y bodega	CIRCUNVALACIÓN PTE No. 79, SIN COLONIA	\$ 6,567.43	01/11/2016	69ea
FRANCISCO ARTEAGA MACIAS	AEMF490814A72	RECURSOS ESTATALES	Placas metálicas proyecto SEDIS	CIRCUNVALACIÓN PTE No. 79, SIN COLONIA	\$ 1,972.00	07/12/2016	8d34
GASOLINERA AUTLAN SA DE CV	GAU100616GX4	RECURSOS ESTATALES	Fruta serv café Taller elaboración de los Planes Municipales de Educación Ambiental El Grullo	MATAMOROS No. 3553	\$ 316.16	23/05/2016	1750
GASOLINERA AUTLAN SA DE CV	GAU100616GX4	RECURSOS ESTATALES	Fruta para servicio de café 3er. Sesión ordinaria de consejo en el Limón	MATAMOROS No. 3553	\$ 161.12	31/05/2016	1779
GASOLINERA AUTLAN SA DE CV	GAU100616GX4	RECURSOS ESTATALES	Fruta para curso Normatividad Ambiental	MATAMOROS No. 3553	\$ 226.10	26/07/2016	1906
GASOLINERA AUTLAN SA DE CV	GAU100616GX4	RECURSOS ESTATALES	Fruta para curso Normatividad Ambiental	MATAMOROS No. 3553	\$ 145.54	26/07/2016	1908

**Informativa de Proveedores**  
**OPD Municipal Junta Intermunicipal de Medio Ambiente para la Gestión Integral de la Cuenca baja del Río Ayuquila (JIRA) de Autlán de Navarro**  
**DEL 1 AL 31 DE DICIEMBRE DE 2016**

GASOLINERA AUTLAN SA DE CV	GAU100616GX4	RECURSOS ESTATALES	Fruta servicio café taller Silvopastoril y agroforestal en Toliman	MATAMOROS No. 3553	\$ 231.25	23/08/2016	1967
GASOLINERA AUTLAN SA DE CV	GAU100616GX4	RECURSOS ESTATALES	Fruta servicio de café Sesión de Consejo Administración	MATAMOROS No. 3553	\$ 126.57	16/11/2016	2150
GLORIA ELIZABETH RODRIGUEZ GOMEZ	ROGG700507QK1	RECURSOS ESTATALES	Limpieza de oficinas	MERCADO JUAREZ LOCAL No. 21-22-23, COL CENTRO	\$ 986.00	01/03/2016	102
GLORIA ELIZABETH RODRIGUEZ GOMEZ	ROGG700507QK1	RECURSOS ESTATALES	Limpieza de tapicería de camionetas Ranger	MERCADO JUAREZ LOCAL No. 21-22-23, COL CENTRO	\$ 812.00	18/03/2016	105
GLORIA ELIZABETH RODRIGUEZ GOMEZ	ROGG700507QK1	RECURSOS ESTATALES	Limpieza de oficina	MERCADO JUAREZ LOCAL No. 21-22-23, COL CENTRO	\$ 986.00	27/04/2016	107
GLORIA ELIZABETH RODRIGUEZ GOMEZ	ROGG700507QK1	RECURSOS ESTATALES	Limpieza oficina	MERCADO JUAREZ LOCAL No. 21-22-23, COL CENTRO	\$ 986.00	30/05/2016	110
GLORIA ELIZABETH RODRIGUEZ GOMEZ	ROGG700507QK1	RECURSOS ESTATALES	Lavado de vehículos	MERCADO JUAREZ LOCAL No. 21-22-23, COL CENTRO	\$ 278.40	31/05/2016	109
GLORIA ELIZABETH RODRIGUEZ GOMEZ	ROGG700507QK1	RECURSOS ESTATALES	Limpieza de oficinas	MERCADO JUAREZ LOCAL No. 21-22-23, COL CENTRO	\$ 986.00	28/06/2016	116
GLORIA ELIZABETH RODRIGUEZ GOMEZ	ROGG700507QK1	RECURSOS ESTATALES	Limpieza de oficinas	MERCADO JUAREZ LOCAL No. 21-22-23, COL CENTRO	\$ 986.00	27/07/2016	118
GLORIA ELIZABETH RODRIGUEZ GOMEZ	ROGG700507QK1	RECURSOS ESTATALES	Lavado de camionetas	MERCADO JUAREZ LOCAL No. 21-22-23, COL CENTRO	\$ 359.60	18/08/2016	121
GLORIA ELIZABETH RODRIGUEZ GOMEZ	ROGG700507QK1	RECURSOS ESTATALES	Limpieza de oficinas	MERCADO JUAREZ LOCAL No. 21-22-23, COL CENTRO	\$ 986.00	30/08/2016	126
GLORIA ELIZABETH RODRIGUEZ GOMEZ	ROGG700507QK1	RECURSOS ESTATALES	Limpieza de oficinas	MERCADO JUAREZ LOCAL No. 21-22-23, COL CENTRO	\$ 986.00	30/09/2016	131
GLORIA ELIZABETH RODRIGUEZ GOMEZ	ROGG700507QK1	RECURSOS ESTATALES	Lavado de camionetas	MERCADO JUAREZ LOCAL No. 21-22-23, COL CENTRO	\$ 220.40	19/12/2016	146
HOTELES MINERVA, SA DE CV	HMI101130KF9	RECURSOS ESTATALES	1er pago Desarrollo Consulta pública PACMUN	CIRCUNVALACIÓN AGUSTÍN YAÑEZ No. 276J, COL. ARCOS VALLARTA	\$ 139,896.00	20/12/2016	219
ICLEI MEXICO. GOBIERNOS LOCALES POR LA SUSTENTABILIDAD	IMG0704094A7	RECURSOS ESTATALES	Eq. de sist. riego Invernadero grupo de mujeres	EJE CENTRAL LAZARO CARDENAS No. 13, COL. CENTRO	\$ 1,170.00	13/12/2016	1014820
ICLEI MEXICO. GOBIERNOS LOCALES POR LA SUSTENTABILIDAD	IMG0704094A7	RECURSOS ESTATALES	Insumos p/sist. de riego. TC \$20.3305	EJE CENTRAL LAZARO CARDENAS No. 13, COL. CENTRO	\$ 632.48	13/12/2016	1014819
IMPLEMENTOS Y SERVICIOS MARR S.A DE C.V	ISM92061385A	RECURSOS ESTATALES	Pago 50% de inscripción de 3 personas curso "Tratamiento de aguas residuales mediante humedales"	INDEPENDENCIA NACIONAL No. 2083, SIN COLONIA	\$ 13,920.00	31/08/2016	10821
IMPLEMENTOS Y SERVICIOS MARR S.A DE C.V	ISM92061385A	RECURSOS ESTATALES	Pago inscripción curso "Tratamiento de aguas residuales mediante humedales"	INDEPENDENCIA NACIONAL No. 2083, SIN COLONIA	\$ 10,440.00	31/08/2016	10822
INSTITUTO MEXICANO DE TECNOLOGIA DEL AGUA	IMT011031BB3	RECURSOS ESTATALES	Multa omision Prima de riesgo	PASEO CUAUHNAHUAC No. 8532, COL. PROGRESO	\$ 1,168.64	21/06/2016	7004
INSTITUTO MEXICANO DEL SEGURO SOCIAL	IMS421231I45	RECURSOS ESTATALES	Combustible enero	REFORMA No. 476, COL. JUAREZ	\$ 1,800.00	29/01/2016	69232
INSTITUTO MEXICANO DEL SEGURO SOCIAL	IMS421231I45	RECURSOS ESTATALES	Combustible enero	REFORMA No. 476, COL. JUAREZ	\$ 3,826.76	29/01/2016	69231
INSTITUTO MEXICANO DEL SEGURO SOCIAL	IMS421231I45	RECURSOS ESTATALES	Combustible febrero	REFORMA No. 476, COL. JUAREZ	\$ 600.00	29/02/2016	71940

**Informativa de Proveedores**  
**OPD Municipal Junta Intermunicipal de Medio Ambiente para la Gestión Integral de la Cuenca baja del Río Ayuquila (JIRA) de Autlán de Navarro**  
**DEL 1 AL 31 DE DICIEMBRE DE 2016**

INSTITUTO MEXICANO DEL SEGURO SOCIAL	IMS421231I45	RECURSOS ESTATALES	Combustible febrero	REFORMA No. 476, COL. JUAREZ	\$ 4,546.55	29/02/2016	71939
INSTITUTO MEXICANO DEL SEGURO SOCIAL	IMS421231I45	RECURSOS ESTATALES	Combustible marzo	REFORMA No. 476, COL. JUAREZ	\$ 7,538.78	30/03/2016	74443
INSTITUTO MEXICANO DEL SEGURO SOCIAL	IMS421231I45	RECURSOS ESTATALES	Combustible Abril	REFORMA No. 476, COL. JUAREZ	\$ 7,157.93	29/04/2016	77429
INSTITUTO MEXICANO DEL SEGURO SOCIAL	IMS421231I45	RECURSOS ESTATALES	Combustible mayo	REFORMA No. 476, COL. JUAREZ	\$ 7,257.25	31/05/2016	80583
INSTITUTO MEXICANO DEL SEGURO SOCIAL	IMS421231I45	RECURSOS ESTATALES	Combustible junio	REFORMA No. 476, COL. JUAREZ	\$ 10,745.27	30/06/2016	83323
INSTITUTO MEXICANO DEL SEGURO SOCIAL	IMS421231I45	RECURSOS ESTATALES	Combustible julio	REFORMA No. 476, COL. JUAREZ	\$ 5,811.29	29/07/2016	85725
INSTITUTO MEXICANO DEL SEGURO SOCIAL	IMS421231I45	RECURSOS ESTATALES	Combustible agosto	REFORMA No. 476, COL. JUAREZ	\$ 8,021.64	31/08/2016	88594
INSTITUTO MEXICANO DEL SEGURO SOCIAL	IMS421231I45	RECURSOS ESTATALES	Combustible septiembre	REFORMA No. 476, COL. JUAREZ	\$ 5,620.10	30/09/2016	91191
INSTITUTO MEXICANO DEL SEGURO SOCIAL	IMS421231I45	RECURSOS ESTATALES	Combustible proyecto SEDIS	REFORMA No. 476, COL. JUAREZ	\$ 6,500.00	27/10/2016	93539
INSTITUTO MEXICANO DEL SEGURO SOCIAL	IMS421231I45	RECURSOS ESTATALES	Combustible octubre	REFORMA No. 476, COL. JUAREZ	\$ 7,122.33	31/10/2016	94089
INSTITUTO MEXICANO DEL SEGURO SOCIAL	IMS421231I45	RECURSOS ESTATALES	Combustible noviembre	REFORMA No. 476, COL. JUAREZ	\$ 7,470.76	29/11/2016	96963
INSTITUTO MEXICANO DEL SEGURO SOCIAL	IMS421231I45	RECURSOS ESTATALES	Combustible diciembre	REFORMA No. 476, COL. JUAREZ	\$ 3,881.05	20/12/2016	98707
JOEL ORTIZ MACIAS	OIMJ510815RU9	RECURSOS ESTATALES	Serv. de limpieza de eq. de computo	ENTRE CARRETERA CD. GUZMAN/EL GRULLO	\$ 1,960.00	22/04/2016	1056
JOEL ORTIZ MACIAS	OIMJ510815RU9	RECURSOS ESTATALES	Disco duro y respaldo equipo	ENTRE CARRETERA CD. GUZMAN/EL GRULLO	\$ 1,450.00	24/05/2016	1104
JOEL ORTIZ MACIAS	OIMJ510815RU9	RECURSOS ESTATALES	Antivirus 3 eq. kaspersky	ENTRE CARRETERA CD. GUZMAN/EL GRULLO	\$ 750.00	13/09/2016	1289
JOEL ORTIZ MACIAS	OIMJ510815RU9	RECURSOS ESTATALES	Compra de pila bios y serv. mtto. eq.computo	ENTRE CARRETERA CD. GUZMAN/EL GRULLO	\$ 250.00	11/11/2016	1375
JORGE ANTONIO HERNANDEZ RAMIREZ	HERJ6801174Z5	RECURSOS ESTATALES	Alimentos, seguimientos proyectos diversificación productiva	CONSTITUCION No. 4, COL CENTRO	\$ 109.01	21/01/2016	1014
JORGE ANTONIO HERNANDEZ RAMIREZ	HERJ6801174Z5	RECURSOS ESTATALES	Alimentos, propuesta de proyecto Grupo de mujeres	CONSTITUCION No. 4, COL CENTRO	\$ 200.01	27/01/2016	1062
JORGE ANTONIO HERNANDEZ RAMIREZ	HERJ6801174Z5	RECURSOS ESTATALES	Alimentos, seguimiento Sist. diversificación productiva	CONSTITUCION No. 4, COL CENTRO	\$ 97.01	11/02/2016	1204
JORGE ANTONIO HERNANDEZ RAMIREZ	HERJ6801174Z5	RECURSOS ESTATALES	Alimentos, capacitación Feria del Río Ayuquila	CONSTITUCION No. 4, COL CENTRO	\$ 115.00	20/02/2016	1281
JORGE ANTONIO HERNANDEZ RAMIREZ	HERJ6801174Z5	RECURSOS ESTATALES	Alimentos, seguimiento Sist. Silvopastoriles	CONSTITUCION No. 4, COL CENTRO	\$ 95.00	07/03/2016	1373
JORGE ANTONIO HERNANDEZ RAMIREZ	HERJ6801174Z5	RECURSOS ESTATALES	Alimentos, actividades Feria Ambiental	CONSTITUCION No. 4, COL CENTRO	\$ 183.00	22/03/2016	1486
JORGE ANTONIO HERNANDEZ RAMIREZ	HERJ6801174Z5	RECURSOS ESTATALES	Alimentos, actividades Feria Ambiental	CONSTITUCION No. 4, COL CENTRO	\$ 389.99	27/03/2016	1500
JORGE ANTONIO HERNANDEZ RAMIREZ	HERJ6801174Z5	RECURSOS ESTATALES	Alimentos, actividades esparcimiento semana santa	CONSTITUCION No. 4, COL CENTRO	\$ 420.00	28/03/2016	1506
JORGE ANTONIO HERNANDEZ RAMIREZ	HERJ6801174Z5	RECURSOS ESTATALES	Alimentos, seguimiento Plan de manejo	CONSTITUCION No. 4, COL CENTRO	\$ 110.00	07/04/2016	1585
JORGE ANTONIO HERNANDEZ RAMIREZ	HERJ6801174Z5	RECURSOS ESTATALES	Alimentos, seguimiento proyecto Mide el agua	CONSTITUCION No. 4, COL CENTRO	\$ 219.00	07/04/2016	1584
JORGE ANTONIO HERNANDEZ RAMIREZ	HERJ6801174Z5	RECURSOS ESTATALES	Alimentos, seguimiento sistemas Silvopastoriles	CONSTITUCION No. 4, COL CENTRO	\$ 100.00	11/04/2016	1607

**Formativa de Proveedores**  
**OPD Municipal Junta Intermunicipal de Medio Ambiente para la Gestión Integral de la Cuenca baja del Río Ayuquila (JIRA) de Autlán de Navarro**  
**DEL 1 AL 31 DE DICIEMBRE DE 2016**

JORGE ANTONIO HERNANDEZ RAMIREZ	HERJ6801174Z5	RECURSOS ESTATALES	Alimentos, atención a problemática planta purificadora Apango	CONSTITUCION No. 4, COL CENTRO	\$ 218.00	26/04/2016	1718
JORGE ANTONIO HERNANDEZ RAMIREZ	HERJ6801174Z5	RECURSOS ESTATALES	Alimentos, seguimiento proyectos diversificación productiva	CONSTITUCION No. 4, COL CENTRO	\$ 110.00	17/05/2016	1870
JORGE ANTONIO HERNANDEZ RAMIREZ	HERJ6801174Z5	RECURSOS ESTATALES	Alimentos, seguimiento proyectos monitoreo ciudadano	CONSTITUCION No. 4, COL CENTRO	\$ 105.00	20/05/2016	1899
JORGE ANTONIO HERNANDEZ RAMIREZ	HERJ6801174Z5	RECURSOS ESTATALES	Alimentos, seguimiento proyectos diversificación productiva	CONSTITUCION No. 4, COL CENTRO	\$ 98.00	31/05/2016	1970
JORGE ANTONIO HERNANDEZ RAMIREZ	HERJ6801174Z5	RECURSOS ESTATALES	Alimentos, monitoreo comunitario de calidad del agua	CONSTITUCION No. 4, COL CENTRO	\$ 98.00	17/06/2016	2121
JORGE ANTONIO HERNANDEZ RAMIREZ	HERJ6801174Z5	RECURSOS ESTATALES	Alimentos, manenimiento SIMIF	CONSTITUCION No. 4, COL CENTRO	\$ 200.00	17/06/2016	2109
JORGE ANTONIO HERNANDEZ RAMIREZ	HERJ6801174Z5	RECURSOS ESTATALES	Alimentos, recorrido visita GCF	CONSTITUCION No. 4, COL CENTRO	\$ 106.00	22/06/2016	2168
JORGE ANTONIO HERNANDEZ RAMIREZ	HERJ6801174Z5	RECURSOS ESTATALES	Alimentos, mantenimineto SIMIF	CONSTITUCION No. 4, COL CENTRO	\$ 204.01	23/06/2016	2190
JORGE ANTONIO HERNANDEZ RAMIREZ	HERJ6801174Z5	RECURSOS ESTATALES	Alimentos, mantenimineto SIMIF	CONSTITUCION No. 4, COL CENTRO	\$ 196.01	24/06/2016	2193
JORGE ANTONIO HERNANDEZ RAMIREZ	HERJ6801174Z5	RECURSOS ESTATALES	Alimentos, vistas descargas de aguas residuales	CONSTITUCION No. 4, COL CENTRO	\$ 105.00	05/07/2016	2279
JORGE ANTONIO HERNANDEZ RAMIREZ	HERJ6801174Z5	RECURSOS ESTATALES	Alimentos, mantenimiento del SIMIF, toma de datos y generación de polígonos áreas afect. Por incendios	CONSTITUCION No. 4, COL CENTRO	\$ 108.00	05/07/2016	2280
JORGE ANTONIO HERNANDEZ RAMIREZ	HERJ6801174Z5	RECURSOS ESTATALES	Alimentos, seguimiento Monitoreo Ciudadano	CONSTITUCION No. 4, COL CENTRO	\$ 100.00	19/07/2016	2384
JORGE ANTONIO HERNANDEZ RAMIREZ	HERJ6801174Z5	RECURSOS ESTATALES	Alimentos, seguimiento Sistemas Diversificados	CONSTITUCION No. 4, COL CENTRO	\$ 100.00	27/07/2016	2447
JORGE ANTONIO HERNANDEZ RAMIREZ	HERJ6801174Z5	RECURSOS ESTATALES	Alimentos, exponer a productores visita del GCF, entrega de planta y conejos para sist productivos	CONSTITUCION No. 4, COL CENTRO	\$ 100.00	05/08/2016	2504
JORGE ANTONIO HERNANDEZ RAMIREZ	HERJ6801174Z5	RECURSOS ESTATALES	Alimentos, mantenimiento de la Purificadora	CONSTITUCION No. 4, COL CENTRO	\$ 103.00	14/09/2016	2884
JORGE ANTONIO HERNANDEZ RAMIREZ	HERJ6801174Z5	RECURSOS ESTATALES	Alimentos, programa monitoreo del agua	CONSTITUCION No. 4, COL CENTRO	\$ 218.00	19/10/2016	3165
JORGE ANTONIO HERNANDEZ RAMIREZ	HERJ6801174Z5	RECURSOS ESTATALES	Alimentos, seguimiento proyectos SEDIS Invernadero	CONSTITUCION No. 4, COL CENTRO	\$ 100.00	20/10/2016	3176
JORGE ANTONIO HERNANDEZ RAMIREZ	HERJ6801174Z5	RECURSOS ESTATALES	Alimentos, seguimiento proy. Diversificación productiva	CONSTITUCION No. 4, COL CENTRO	\$ 100.00	25/10/2016	3211

**OPD Municipal Junta Intermunicipal de Medio Ambiente para la Gestión Integral de la Cuenca baja del Río Ayuquila (JIRA) de Autlán de Navarro  
DEL 1 AL 31 DE DICIEMBRE DE 2016**

JORGE ANTONIO HERNANDEZ RAMIREZ	HERJ6801174Z5	RECURSOS ESTATALES	Alimentos, reunión de trabajo sobre residuos solidos	CONSTITUCION No. 4, COL CENTRO	\$ 479.00	26/10/2016	3232
JORGE ANTONIO HERNANDEZ RAMIREZ	HERJ6801174Z5	RECURSOS ESTATALES	Alimentos, seguimiento Proyecto SEDIS fortalecimiento de comunidades.	CONSTITUCION No. 4, COL CENTRO	\$ 100.00	01/11/2016	3255
JORGE ANTONIO HERNANDEZ RAMIREZ	HERJ6801174Z5	RECURSOS ESTATALES	Alimentos, acompañamiento técnico al proyecto SEDIS	CONSTITUCION No. 4, COL CENTRO	\$ 105.00	03/11/2016	3282
JORGE ANTONIO HERNANDEZ RAMIREZ	HERJ6801174Z5	RECURSOS ESTATALES	Alimentos, acompañamiento técnico al proyecto SEDIS	CONSTITUCION No. 4, COL CENTRO	\$ 109.01	08/11/2016	3317
JORGE ANTONIO HERNANDEZ RAMIREZ	HERJ6801174Z5	RECURSOS ESTATALES	Alimentos, proyecto SEDIS. producción plantas nativas	CONSTITUCION No. 4, COL CENTRO	\$ 109.01	10/11/2016	3334
JORGE ANTONIO HERNANDEZ RAMIREZ	HERJ6801174Z5	RECURSOS ESTATALES	Alimentos, avances Sist almacenamiento agua y sesión en nevado de Colima	CONSTITUCION No. 4, COL CENTRO	\$ 105.00	29/11/2016	3431
JORGE ANTONIO HERNANDEZ RAMIREZ	HERJ6801174Z5	RECURSOS ESTATALES	Alimentos, seguimiento proyecto SEDIS Grupo Mujeres San Jose	CONSTITUCION No. 4, COL CENTRO	\$ 103.00	03/12/2016	3508
JORGE ANTONIO HERNANDEZ RAMIREZ	HERJ6801174Z5	RECURSOS ESTATALES	Alimentos, mesa de trabajo POA 2017	CONSTITUCION No. 4, COL CENTRO	\$ 340.00	15/12/2016	3566
JORGE ARMANDO CASTRO CHOLICO	CACJ641207BV8	RECURSOS ESTATALES	Asistencia a la Cumbre de cambio climático de las Américas	ALVARO OBREGON No. 58, COL CENTRO	\$ 2,685.00	15/09/2016	103425
JORGE DE JESUS VARGAS URIBE	VAUJ831020MS5	RECURSOS ESTATALES	Computadora ACER AX-C-710 MO68	AV. HIDALGO No. 30 INT A, COL CENTRO	\$ 13,765.01	20/12/2016	77355
KARLA YESENIA MEDINA PADILLA	MEPK830205S6A	RECURSOS ESTATALES	Estacionamiento para vehículo enero	M. BARCENAS No. 61-A, COL. CENTRO	\$ 274.13	25/02/2016	5089
KARLA YESENIA MEDINA PADILLA	MEPK830205S6A	RECURSOS ESTATALES	Estacionamiento para vehículo febrero	M. BARCENAS No. 61-A, COL. CENTRO	\$ 318.00	25/02/2016	5c1b
KARLA YESENIA MEDINA PADILLA	MEPK830205S6A	RECURSOS ESTATALES	Estacionamiento para vehículo marzo	M. BARCENAS No. 61-A, COL. CENTRO	\$ 318.00	14/03/2016	e22a
KARLA YESENIA MEDINA PADILLA	MEPK830205S6A	RECURSOS ESTATALES	Estacionamiento para vehículo abril	M. BARCENAS No. 61-A, COL. CENTRO	\$ 318.00	15/04/2016	c331
KARLA YESENIA MEDINA PADILLA	MEPK830205S6A	RECURSOS ESTATALES	Estacionamiento para vehículo mayo	M. BARCENAS No. 61-A, COL. CENTRO	\$ 318.00	17/05/2016	2ba8
KARLA YESENIA MEDINA PADILLA	MEPK830205S6A	RECURSOS ESTATALES	Estacionamiento para vehículo junio	M. BARCENAS No. 61-A, COL. CENTRO	\$ 318.00	15/06/2016	2.00E+50
KARLA YESENIA MEDINA PADILLA	MEPK830205S6A	RECURSOS ESTATALES	Estacionamiento para vehículo julio	M. BARCENAS No. 61-A, COL. CENTRO	\$ 318.00	29/07/2016	e5b2
KARLA YESENIA MEDINA PADILLA	MEPK830205S6A	RECURSOS ESTATALES	Estacionamiento para vehículo agosto	M. BARCENAS No. 61-A, COL. CENTRO	\$ 318.00	16/08/2016	ac1e
KARLA YESENIA MEDINA PADILLA	MEPK830205S6A	RECURSOS ESTATALES	Estacionamiento para vehículo septiembre	M. BARCENAS No. 61-A, COL. CENTRO	\$ 318.00	15/09/2016	2923
KARLA YESENIA MEDINA PADILLA	MEPK830205S6A	RECURSOS ESTATALES	Estacionamiento para vehículo octubre	M. BARCENAS No. 61-A, COL. CENTRO	\$ 318.00	13/10/2016	8429

98

**Informativa de Proveedores**  
**OPD Municipal Junta Intermunicipal de Medio Ambiente para la Gestión Integral de la Cuenca baja del Río Ayuquila (JIRA) de Autlán de Navarro**  
**DEL 1 AL 31 DE DICIEMBRE DE 2016**

KARLA YESENIA MEDINA PADILLA	MEPK830205S6A	RECURSOS ESTATALES	Estacionamiento para vehículo noviembre	M. BARCENAS No. 61-A, COL. CENTRO	\$ 318.00	11/11/2016	85b1
KARLA YESENIA MEDINA PADILLA	MEPK830205S6A	RECURSOS ESTATALES	Estacionamiento para vehículo diciembre	M. BARCENAS No. 61-A, COL. CENTRO	\$ 318.00	14/12/2016	94ae
LA OTRA CARA DE LA CIUDAD, AC	OCC121123J99	RECURSOS ESTATALES	Impresion de tabloides y lonas feria ambiental	JUSTO SIERRA No. 1761-B, COL. LADRON DE GUEVARA	\$ 1,020.22	30/03/2016	2
LA OTRA CARA DE LA CIUDAD, AC	OCC121123J99	RECURSOS ESTATALES	Hijas membretadas y tarjetas de presentación	JUSTO SIERRA No. 1761-B, COL. LADRON DE GUEVARA	\$ 1,334.00	11/08/2016	34
LA OTRA CARA DE LA CIUDAD, AC	OCC121123J99	RECURSOS ESTATALES	Material de difusión juegos de mesa y libretas	JUSTO SIERRA No. 1761-B, COL. LADRON DE GUEVARA	\$ 27,260.00	14/12/2016	66
LUIS EDUARDO ENRIQUEZ CONTRERAS	EICL6909287B7	RECURSOS ESTATALES	Navajas rauter y caladora	CORONA ARAIZA No. 220, COL CENTRO	\$ 1,213.51	16/12/2016	2886
LUIS OSCAR MADRIGAL VARGAS	MAVL581019PJ2	RECURSOS ESTATALES	Capacitación planes municipales	MATAMOROS No. 91, COL CENTRO	\$ 13,214.00	23/09/2016	15
MARIA DEL SOCORRO LIMON GOMEZ	LIGS5606277H0	RECURSOS ESTATALES	Cojin para el sello	CLEMENTE AMAYA No. 4 D, COL CENTRO	\$ 69.60	15/04/2016	1133
MARIA DEL SOCORRO LIMON GOMEZ	LIGS5606277H0	RECURSOS ESTATALES	Lona Capacitación Equidad de Género	CLEMENTE AMAYA No. 4 D, COL CENTRO	\$ 1,044.00	17/11/2016	1461
MARIA DEL SOCORRO LIMON GOMEZ	LIGS5606277H0	RECURSOS ESTATALES	Láminas de aluminio proyecto SEDIS	CLEMENTE AMAYA No. 4 D, COL CENTRO	\$ 1,160.00	06/12/2016	1483
MARIO ALBERTO CARMONA RAMIREZ	CARM470408951	RECURSOS ESTATALES	Papelera, impresiones y fotocopias	EJIDO SANTA ANITA No. 30, COL EJIDOS DE SAN FRANCISCO CALHUACAN	\$ 664.22	30/03/2016	5467
MARIO ALBERTO CARMONA RAMIREZ	CARM470408951	RECURSOS ESTATALES	Papelera para oficina	EJIDO SANTA ANITA No. 30, COL EJIDOS DE SAN FRANCISCO CALHUACAN	\$ 2,544.08	09/05/2016	5481
MARIO ALBERTO CARMONA RAMIREZ	CARM470408951	RECURSOS ESTATALES	Peapeleria	EJIDO SANTA ANITA No. 30, COL EJIDOS DE SAN FRANCISCO CALHUACAN	\$ 498.89	30/06/2016	5506
MARIO ALBERTO CARMONA RAMIREZ	CARM470408951	RECURSOS ESTATALES	Materiales de papelería para Festival Infórmate y actua, 3er. Festival Regional del árbol	EJIDO SANTA ANITA No. 30, COL EJIDOS DE SAN FRANCISCO CALHUACAN	\$ 374.54	31/08/2016	527
MARIO ALBERTO CARMONA RAMIREZ	CARM470408951	RECURSOS ESTATALES	Impresion estrategias de educación ambiental	EJIDO SANTA ANITA No. 30, COL EJIDOS DE SAN FRANCISCO CALHUACAN	\$ 700.00	30/09/2016	538
MARIO ALBERTO CARMONA RAMIREZ	CARM470408951	RECURSOS ESTATALES	Papelera de oficina	EJIDO SANTA ANITA No. 30, COL EJIDOS DE SAN FRANCISCO CALHUACAN	\$ 4,399.70	20/12/2016	560
MIGUEL GARCIA PIMIENTA	GAPM601214LV1	RECURSOS ESTATALES	Alimentos, curso Normatividad Ambiental	GORGONIA RIVERA No. 177, COL CENTRO	\$ 174.00	21/07/2016	4143
MIGUEL GARCIA PIMIENTA	GAPM601214LV1	RECURSOS ESTATALES	Hospedaje Curso de normatividad ambiental los días 20 y 21 de Julio, (Hospedaje, alimentación Procurador y alimentación participantes)	GORGONIA RIVERA No. 177, COL CENTRO	\$ 1,000.00	21/07/2016	39369
MIGUEL OMAR GUTIERREZ VILLAFANA	GUVM760103JC2	RECURSOS ESTATALES	Hospedaje y alimentos, asistencia taller "Rumbo a la implementación de REDD+ en Jalisco", Alonso, Samuel Hugo	TENACATITA No. 97-A, COL. PUERTA DE LA COSTA	\$ 3,592.00	19/01/2016	h3266
MOI SA	MOI760713KX9	RECURSOS ESTATALES	Apoyo Feria Ambiental XVII	JOSE GUADALUPE MONTENEGRO No. 1572, COL. MODERNA	\$ 23,698.80	07/03/2016	1.00E+29

**Informativa de Proveedores**  
**OPD Municipal Junta Intermunicipal de Medio Ambiente para la Gestión Integral de la Cuenca baja del Río Ayuquila (JIRA) de Autlán de Navarro**  
**DEL 1 AL 31 DE DICIEMBRE DE 2016**

MOTEL AUTLAN, SA DE CV	MAU860417817	RECURSOS ESTATALES	Anticipo diseño página web de la JIRA	REVOLUCIÓN No. 1, COL. CENTRO	\$ 11,290.00	22/06/2016	499
MOTEL AUTLAN, SA DE CV	MAU860417817	RECURSOS ESTATALES	Pago total or servicio de diseño sitio web JIRA	REVOLUCIÓN No. 1, COL. CENTRO	\$ 11,290.00	24/10/2016	562
MOTEL AUTLAN, SA DE CV	MAU860417817	RECURSOS ESTATALES	Pago anual hospedaje del sitio web JIRA	REVOLUCIÓN No. 1, COL. CENTRO	\$ 1,160.00	24/10/2016	563
MUNICIPIO DE TOLIMAN JALISCO	MTO850101DI7	RECURSOS ESTATALES	Renta oficina ene 2016	SANTOS PALACIOS No. 16, COL. CENTRO	\$ 5,989.00	07/01/2016	10
MUNICIPIO DE TOLIMAN JALISCO	MTO850101DI7	RECURSOS ESTATALES	Renta de oficinas Febrero	SANTOS PALACIOS No. 16, COL. CENTRO	\$ 5,989.00	06/02/2016	11
MUNICIPIO DE TOLIMAN JALISCO	MTO850101DI7	RECURSOS ESTATALES	Renta de oficinas Marzo	SANTOS PALACIOS No. 16, COL. CENTRO	\$ 5,989.00	14/03/2016	13
MUNICIPIO DE TOLIMAN JALISCO	MTO850101DI7	RECURSOS ESTATALES	Renta de oficinas Abril	SANTOS PALACIOS No. 16, COL. CENTRO	\$ 5,989.00	12/04/2016	14
MUNICIPIO DE TOLIMAN JALISCO	MTO850101DI7	RECURSOS ESTATALES	Renta de oficinas Mayo	SANTOS PALACIOS No. 16, COL. CENTRO	\$ 6,288.72	16/05/2016	15
MUNICIPIO DE TOLIMAN JALISCO	MTO850101DI7	RECURSOS ESTATALES	Renta Oficinas Junio	SANTOS PALACIOS No. 16, COL. CENTRO	\$ 6,288.72	06/06/2016	16
MUNICIPIO DE TOLIMAN JALISCO	MTO850101DI7	RECURSOS ESTATALES	Renta Oficinas Julio	SANTOS PALACIOS No. 16, COL. CENTRO	\$ 6,288.72	19/07/2016	17
MUNICIPIO DE TOLIMAN JALISCO	MTO850101DI7	RECURSOS ESTATALES	Renta Oficinas Agosto	SANTOS PALACIOS No. 16, COL. CENTRO	\$ 6,288.72	02/08/2016	17
MUNICIPIO DE TOLIMAN JALISCO	MTO850101DI7	RECURSOS ESTATALES	Renta Oficinas Septiembre	SANTOS PALACIOS No. 16, COL. CENTRO	\$ 6,288.72	09/09/2016	18
MUNICIPIO DE TOLIMAN JALISCO	MTO850101DI7	RECURSOS ESTATALES	Renta Oficinas Octubre	SANTOS PALACIOS No. 16, COL. CENTRO	\$ 6,288.72	06/10/2016	19
MUNICIPIO DE TOLIMAN JALISCO	MTO850101DI7	RECURSOS ESTATALES	Renta Oficinas Octubre	SANTOS PALACIOS No. 16, COL. CENTRO	\$ 6,288.72	03/11/2016	20
MUNICIPIO DE TOLIMAN JALISCO	MTO850101DI7	RECURSOS ESTATALES	Renta Oficinas Diciembre	SANTOS PALACIOS No. 16, COL. CENTRO	\$ 6,288.72	13/12/2016	22
NEREO LOPEZ DÍAZ	LODN630427321	RECURSOS ESTATALES	Humus de lombriz	JAIME LLAMAS No. 420, COL. RINCONADA DEL CANGREJO	\$ 8,800.00	27/10/2016	dbe8
OPERADORA DE HOTELES CENDON, SA DE CV	OHC110208CC1	RECURSOS ESTATALES	Servicio de mantenimiento a repetidor por los meses de noviembre y diciembre	BAHIA S/N, COL. CUASTECOMATES	\$ 5,000.00	13/12/2016	202
OPERADORA DE HOTELES CENDON, SA DE CV	OHC110208CC1	RECURSOS ESTATALES	Refacciones repetidor instalado en el nevado de Colima	BAHIA S/N, COL. CUASTECOMATES	\$ 4,250.00	13/12/2016	201
OSCAR FERNANDO NUÑEZ GUZMAN	NUGO680523N57	RECURSOS ESTATALES	Materiales sistema de riego, proyecto SEDIS Invernadero	JUAREZ No. 288, COL CENTRO	\$ 4,347.00	13/10/2016	221
OSCAR FERNANDO NUÑEZ GUZMAN	NUGO680523N57	RECURSOS ESTATALES	Material complementario equipo sist de riego	JUAREZ No. 288, COL CENTRO	\$ 2,517.00	13/12/2016	322
OSCAR FERNANDO NUÑEZ GUZMAN	NUGO680523N57	RECURSOS ESTATALES	Compra de material para acondicionar lona	JUAREZ No. 288, COL CENTRO	\$ 69.00	20/12/2016	339
OSCAR FERNANDO NUÑEZ GUZMAN	NUGO680523N57	RECURSOS ESTATALES	Compra de herramienta para trabajos de acondicionamiento, mantenimiento, reparación etc., de materiales, equipo, etc.	JUAREZ No. 288, COL CENTRO	\$ 654.00	20/12/2016	338
PABLO MORALES OSORNIO	MOOP691003NE1	RECURSOS ESTATALES	Hospedaje y alimentos, reunión mesa de gestión del CAIEJ convocada por SEMADET para directores, Coord. De planeación y Administradores	PARRAL No. 80-A, COL. FRANCISCO VILLA	\$ 1,528.00	15/10/2016	3097
PABLO MORALES OSORNIO	MOOP691003NE1	RECURSOS ESTATALES	Alimentos, V Sesión Ordinaria CAIEJ	PARRAL No. 80-A, COL. FRANCISCO VILLA	\$ 1,180.00	20/10/2016	3107

**Informativa de Proveedores**  
**OPD Municipal Junta Intermunicipal de Medio Ambiente para la Gestión Integral de la Cuenca baja del Río Ayuquila (JIRA) de Autlán de Navarro**  
**DEL 1 AL 31 DE DICIEMBRE DE 2016**

PRADO DEL RÍO, SA DE CV	PRI870804PW0	RECURSOS ESTATALES	Materiales para adecuación de invernadero proyectos Chiquihuitecas	PROLONGACIÓN DE ALLENDE No. 6, COL. CENTRO	\$ 47,682.03	25/10/2016	59a
PRADO DEL RÍO, SA DE CV	PRI870804PW0	RECURSOS ESTATALES	Materiales para adecuación de invernadero proyectos Chiquihuitecas	PROLONGACIÓN DE ALLENDE No. 6, COL. CENTRO	\$ 71,117.97	25/10/2016	60a
PRADO DEL RÍO, SA DE CV	PRI870804PW0	RECURSOS ESTATALES	Materiales para adecuación de invernadero	PROLONGACIÓN DE ALLENDE No. 6, COL. CENTRO	\$ 92,246.00	25/10/2016	61a
RADIOMOVIL DIPS SA DE CV	RDI841003QJ4	RECURSOS ESTATALES	Hospedaje IV Congreso manejo de cuencas hidrográficas	CALLE LAGO ZURICH No.245, EDIFICIO TELCEL, COL. GRANADA AMPLIACIÓN	\$ 1,960.00	28/10/2016	7149
RAFAEL ALEJANDRO MONTES ZAMORA	MOZR830823IC1	RECURSOS ESTATALES	Celular 383-7040	ALVARO OBREGON No. 60, COL CENTRO	\$ 756.43	11/01/2016	9169
RAFAEL ALEJANDRO MONTES ZAMORA	MOZR830823IC1	RECURSOS ESTATALES	Celular 383-7040	ALVARO OBREGON No. 60, COL CENTRO	\$ 749.01	11/02/2016	8039
RAFAEL ALEJANDRO MONTES ZAMORA	MOZR830823IC1	RECURSOS ESTATALES	Celular 383-7040	ALVARO OBREGON No. 60, COL CENTRO	\$ 751.08	13/03/2016	2591
RAFAEL ALEJANDRO MONTES ZAMORA	MOZR830823IC1	RECURSOS ESTATALES	Celular 383-7040	ALVARO OBREGON No. 60, COL CENTRO	\$ 750.77	11/04/2016	603
RAFAEL ALEJANDRO MONTES ZAMORA	MOZR830823IC1	RECURSOS ESTATALES	Celular 383-7040	ALVARO OBREGON No. 60, COL CENTRO	\$ 752.59	11/05/2016	2891
RAFAEL ALEJANDRO MONTES ZAMORA	MOZR830823IC1	RECURSOS ESTATALES	Celular 383-7040	ALVARO OBREGON No. 60, COL CENTRO	\$ 951.39	11/06/2016	8729
RAFAEL ALEJANDRO MONTES ZAMORA	MOZR830823IC1	RECURSOS ESTATALES	Celular 383-7040	ALVARO OBREGON No. 60, COL CENTRO	\$ 261.09	11/07/2016	6393
RAFAEL ALEJANDRO MONTES ZAMORA	MOZR830823IC1	RECURSOS ESTATALES	Celular 383-7040	ALVARO OBREGON No. 60, COL CENTRO	\$ 401.08	13/08/2016	8608
RAFAEL ALEJANDRO MONTES ZAMORA	MOZR830823IC1	RECURSOS ESTATALES	Celular 383-7040	ALVARO OBREGON No. 60, COL CENTRO	\$ 400.20	13/09/2016	3005
RAFAEL ALEJANDRO MONTES ZAMORA	MOZR830823IC1	RECURSOS ESTATALES	Celular 383-7040	ALVARO OBREGON No. 60, COL CENTRO	\$ 633.11	11/10/2016	4366
RAFAEL ALEJANDRO MONTES ZAMORA	MOZR830823IC1	RECURSOS ESTATALES	Celular 383-7040	ALVARO OBREGON No. 60, COL CENTRO	\$ 400.62	14/11/2016	2739
RAFAEL ALEJANDRO MONTES ZAMORA	MOZR830823IC1	RECURSOS ESTATALES	Celular 383-7040	ALVARO OBREGON No. 60, COL CENTRO	\$ 417.89	13/12/2016	3049
RESTAURANTE Y SERVICIOS TAPATIOS SA DE CV	RST030219DA1	RECURSOS ESTATALES	Alimentos, taller Normatividad Ambiental	AV. MARIANO OTERO, COL. RESIDENCIAL VICTORIA	\$ 4,860.00	22/07/2016	2550
RESTAURANTE Y SERVICIOS TAPATIOS SA DE CV	RST030219DA1	RECURSOS ESTATALES	Alimentos, taller normatividad ambiental	AV. MARIANO OTERO, COL. RESIDENCIAL VICTORIA	\$ 3,665.00	13/10/2016	2874
SECRETARIA DE PLANEACION, ADMINISTRACION Y FINANZAS DEL ESTADO DE JALISCO	SPC130227L99	RECURSOS ESTATALES	Seguro de Mitsubishi	PEDRO MORENO No. 281, COL. CENTRO	\$ 6,038.98	08/06/2016	4128
SECRETARIA DE PLANEACION, ADMINISTRACION Y FINANZAS DEL ESTADO DE JALISCO	SPC130227L99	RECURSOS ESTATALES	Seguro Ranger 2008	PEDRO MORENO No. 281, COL. CENTRO	\$ 4,809.68	08/06/2016	4126
SEGUROS EL POSOTI, SA	SPO830427DQ1	RECURSOS ESTATALES	Alimentos, asistencia taller "Rumbo a la implementación de REDD+ en Jalisco	AV. VENUSTIANO CARRANZA No. 426, COL. CENTRO	\$ 414.00	19/01/2016	68252
SEGUROS EL POSOTI, SA	SPO830427DQ1	RECURSOS ESTATALES	Alimentos, entrega de doctos. Oficialia de partes	AV. VENUSTIANO CARRANZA No. 426, COL. CENTRO	\$ 160.00	21/04/2016	77493
SEGUROS EL POSOTI, SA	SPO830427DQ1	RECURSOS ESTATALES	Alimentos, reunión Conagua	AV. VENUSTIANO CARRANZA No. 426, COL. CENTRO	\$ 145.50	27/06/2016	84721
SEGUROS INBURSA, S.A	SIN-9408027L7	RECURSOS ESTATALES	1er apoyo Rehabilitación relleno sanitario	AV. INSURGENTES SUR 3500, COL. PEÑA POBRE	\$ 40,000.00	18/08/2016	69
SEGUROS INBURSA, S.A	SIN-9408027L7	RECURSOS ESTATALES	2do pago Rehabilitación relleno sanitario	AV. INSURGENTES SUR 3500, COL. PEÑA POBRE	\$ 40,000.00	06/09/2016	73
SISTEMA INTERMUNICIPAL DE MANEJO DE RESIDUOS AYUQUILA - VALLES	SIM080613PJ5	RECURSOS ESTATALES	Refrendo Vehicular	OBREGON No. 48, COL. CENTRO	\$ 418.00	08/01/2016	353f

**OPD Municipal Junta Intermunicipal de Medio Ambiente para la Gestión Integral de la Cuenca baja del Río Ayuquila (JIRA) de Autlán de Navarro**  
**DEL 1 AL 31 DE DICIEMBRE DE 2016**

SISTEMA INTERMUNICIPAL DE MANEJO DE RESIDUOS AYUQUILA - VALLES	SIM080613PJ5	RECURSOS ESTATALES	Refrendo Vehicular	OBREGON No. 48, COL. CENTRO	\$ 418.00	08/01/2016	fce0
SISTEMA INTERMUNICIPAL DE MANEJO DE RESIDUOS AYUQUILA - VALLES	SIM080613PJ5	RECURSOS ESTATALES	Refrendo Vehicular	OBREGON No. 48, COL. CENTRO	\$ 418.00	08/01/2016	51ff
SISTEMA INTERMUNICIPAL DE MANEJO DE RESIDUOS AYUQUILA - VALLES	SIM080613PJ5	RECURSOS ESTATALES	Refrendo Vehicular	OBREGON No. 48, COL. CENTRO	\$ 418.00	08/01/2016	9beb
SONADE AC	SON120217NK5	RECURSOS ESTATALES	Seguro Ranger 2011	MUTUALISMO No. 104-B, COL. CENTRO	\$ 4,308.24	05/05/2016	5462
SONADE AC	SON120217NK5	RECURSOS ESTATALES	Seguro Tsuru 2016	MUTUALISMO No. 104-B, COL. CENTRO	\$ 5,584.24	05/11/2016	2297
TELEFONOS DE MEXICO S.A.B. DE C.V.	TME840315KT6	RECURSOS ESTATALES	Capacitación Equidad de Género	PARQUE VIA 198, COL. CUAUHTÉMOC	\$ 30,000.00	14/11/2016	2
TELEFONOS DE MEXICO S.A.B. DE C.V.	TME840315KT6	RECURSOS ESTATALES	Capacitación Equidad de Género	PARQUE VIA 198, COL. CUAUHTÉMOC	\$ 29,000.00	14/11/2016	1
TELEFONOS DE MEXICO S.A.B. DE C.V.	TME840315KT6	RECURSOS ESTATALES	Estudio y análisis de campo para priorizar los posibles proyectos 2017	PARQUE VIA 198, COL. CUAUHTÉMOC	\$ 165,000.00	14/11/2016	3
UNIVERSIDAD AUTONOMA DE PUEBLA	UAP370423PP3	RECURSOS ESTATALES	Comisiones Bancarias	4 SUR No. 104, COL. CENTRO	\$ 452.40	13/01/2016	2233
UNIVERSIDAD AUTONOMA DE PUEBLA	UAP370423PP3	RECURSOS ESTATALES	Comisiones Bancarias	4 SUR No. 104, COL. CENTRO	\$ 452.40	11/02/2016	7dca
UNIVERSIDAD AUTONOMA DE PUEBLA	UAP370423PP3	RECURSOS ESTATALES	Comisiones Bancarias	4 SUR No. 104, COL. CENTRO	\$ 452.40	11/03/2016	2
UNIVERSIDAD AUTONOMA DE PUEBLA	UAP370423PP3	RECURSOS ESTATALES	Comisiones Bancarias	4 SUR No. 104, COL. CENTRO	\$ 452.40	13/04/2016	3
UNIVERSIDAD AUTONOMA DE PUEBLA	UAP370423PP3	RECURSOS ESTATALES	Comisiones Bancarias	4 SUR No. 104, COL. CENTRO	\$ 452.40	12/05/2016	6
UNIVERSIDAD AUTONOMA DE PUEBLA	UAP370423PP3	RECURSOS ESTATALES	Comisiones Bancarias	4 SUR No. 104, COL. CENTRO	\$ 452.40	10/06/2016	6
UNIVERSIDAD AUTONOMA DE PUEBLA	UAP370423PP3	RECURSOS ESTATALES	Comisiones Bancarias	4 SUR No. 104, COL. CENTRO	\$ 452.40	12/07/2016	2
UNIVERSIDAD AUTONOMA DE PUEBLA	UAP370423PP3	RECURSOS ESTATALES	Comisiones Bancarias	4 SUR No. 104, COL. CENTRO	\$ 452.40	11/08/2016	4
UNIVERSIDAD AUTONOMA DE PUEBLA	UAP370423PP3	RECURSOS ESTATALES	Comisiones Bancarias	4 SUR No. 104, COL. CENTRO	\$ 452.40	08/09/2016	5
UNIVERSIDAD AUTONOMA DE PUEBLA	UAP370423PP3	RECURSOS ESTATALES	Comisiones Bancarias	4 SUR No. 104, COL. CENTRO	\$ 452.40	13/10/2016	9
UNIVERSIDAD AUTONOMA DE PUEBLA	UAP370423PP3	RECURSOS ESTATALES	Comisiones Bancarias	4 SUR No. 104, COL. CENTRO	\$ 452.40	11/11/2016	8
UNIVERSIDAD AUTONOMA DE PUEBLA	UAP370423PP3	RECURSOS ESTATALES	Comisiones Bancarias	4 SUR No. 104, COL. CENTRO	\$ 452.40	13/12/2016	15
UNIVERSIDAD DE GUADALAJARA	UGU250907MH5	RECURSOS ESTATALES	Servicio Telefónico tel 1-0844	AV. JUAREZ No. 975,	\$ 799.00	22/01/2016	2862
UNIVERSIDAD DE GUADALAJARA	UGU250907MH5	RECURSOS ESTATALES	Servicio Telefónico tel 1-1863	AV. JUAREZ No. 975,	\$ 799.00	22/01/2016	3614
UNIVERSIDAD DE GUADALAJARA	UGU250907MH5	RECURSOS ESTATALES	Servicio Telefónico tel 1-0844	AV. JUAREZ No. 975,	\$ 799.00	21/02/2016	2905
UNIVERSIDAD DE GUADALAJARA	UGU250907MH5	RECURSOS ESTATALES	Servicio Telefónico tel 1-1863	AV. JUAREZ No. 975,	\$ 799.00	21/02/2016	3657
UNIVERSIDAD DE GUADALAJARA	UGU250907MH5	RECURSOS ESTATALES	Servicio Telefónico tel 1-0844	AV. JUAREZ No. 975,	\$ 799.00	21/03/2016	2940
UNIVERSIDAD DE GUADALAJARA	UGU250907MH5	RECURSOS ESTATALES	Servicio Telefónico tel 1-1863	AV. JUAREZ No. 975,	\$ 799.00	21/03/2016	3695
UNIVERSIDAD DE GUADALAJARA	UGU250907MH5	RECURSOS ESTATALES	Servicio Telefónico tel 1-0844	AV. JUAREZ No. 975,	\$ 799.00	22/04/2016	2720
UNIVERSIDAD DE GUADALAJARA	UGU250907MH5	RECURSOS ESTATALES	Servicio Telefónico tel 1-1863	AV. JUAREZ No. 975,	\$ 799.00	22/04/2016	3465
UNIVERSIDAD DE GUADALAJARA	UGU250907MH5	RECURSOS ESTATALES	Servicio Telefónico tel 1-1863	AV. JUAREZ No. 975,	\$ 801.00	22/05/2016	3540
UNIVERSIDAD DE GUADALAJARA	UGU250907MH5	RECURSOS ESTATALES	Servicio Telefónico tel 1-0844	AV. JUAREZ No. 975,	\$ 799.00	25/05/2016	2801

**Informativa de Proveedores**  
**OPD Municipal Junta Intermunicipal de Medio Ambiente para la Gestión Integral de la Cuenca baja del Río Ayuquila (JIRA) de Autlán de Navarro**  
**DEL 1 AL 31 DE DICIEMBRE DE 2016**

UNIVERSIDAD DE GUADALAJARA	UGU250907MH5	RECURSOS ESTATALES	Servicio Telefónico tel 1-0844	AV. JUAREZ No. 975,	\$ 799.00	22/06/2016	2601
UNIVERSIDAD DE GUADALAJARA	UGU250907MH5	RECURSOS ESTATALES	Servicio Telefónico tel 1-1863	AV. JUAREZ No. 975,	\$ 799.00	22/06/2016	3339
UNIVERSIDAD DE GUADALAJARA	UGU250907MH5	RECURSOS ESTATALES	Servicio Telefónico tel 1-1863	AV. JUAREZ No. 975,	\$ 799.00	22/07/2016	3196
UNIVERSIDAD DE GUADALAJARA	UGU250907MH5	RECURSOS ESTATALES	Servicio Telefónico tel 1-0844	AV. JUAREZ No. 975,	\$ 799.00	22/07/2016	2466
UNIVERSIDAD DE GUADALAJARA	UGU250907MH5	RECURSOS ESTATALES	Servicio Telefónico tel 1-0844	AV. JUAREZ No. 975,	\$ 799.00	01/08/2016	2881
UNIVERSIDAD DE GUADALAJARA	UGU250907MH5	RECURSOS ESTATALES	Servicio Telefónico tel 1-1863	AV. JUAREZ No. 975,	\$ 799.00	21/08/2016	3604
UNIVERSIDAD DE GUADALAJARA	UGU250907MH5	RECURSOS ESTATALES	Servicio Telefónico tel 1-0844	AV. JUAREZ No. 975,	\$ 799.00	22/09/2016	3360
UNIVERSIDAD DE GUADALAJARA	UGU250907MH5	RECURSOS ESTATALES	Servicio Telefónico tel 1-1863	AV. JUAREZ No. 975,	\$ 799.00	22/09/2016	4082
UNIVERSIDAD DE GUADALAJARA	UGU250907MH5	RECURSOS ESTATALES	Servicio Telefónico tel 1-0844	AV. JUAREZ No. 975,	\$ 799.00	23/10/2016	3009
UNIVERSIDAD DE GUADALAJARA	UGU250907MH5	RECURSOS ESTATALES	Servicio Telefónico tel 1-1863	AV. JUAREZ No. 975,	\$ 799.00	23/10/2016	3725
UNIVERSIDAD DE GUADALAJARA	UGU250907MH5	RECURSOS ESTATALES	Servicio Telefónico tel 1-1863	AV. JUAREZ No. 975,	\$ 799.00	29/11/2016	4244
UNIVERSIDAD DE GUADALAJARA	UGU250907MH5	RECURSOS ESTATALES	Servicio Telefónico tel 1-0844	AV. JUAREZ No. 975,	\$ 799.00	29/11/2016	3531
UNIVERSIDAD DE GUADALAJARA	UGU250907MH5	RECURSOS ESTATALES	Servicio Telefónico tel 1-1863	AV. JUAREZ No. 975,	\$ 799.00	30/12/2016	4402
UNIVERSIDAD DE GUADALAJARA	UGU250907MH5	RECURSOS ESTATALES	Servicio Telefónico tel 1-0844	AV. JUAREZ No. 975,	\$ 799.00	30/12/2016	3690
VARGAS ZAVALZA CONSULTORES, S.C	VZC050301MB9	RECURSOS ESTATALES	Curso de Procuración de fondos	HIDALGO No. 52, COL. CENTRO	\$ 1,500.00	27/06/2016	3712



**JIRA**

OSCAR GABRIEL PONCE MARTÍNEZ  
 Director

ANA LUCILA RAMÍREZ GUTIÉRREZ  
 Coordinador Administrativo

**ASEJ2016-13-04-04-2017-1**

Bajo protesta de decir verdad declaramos que los Estados Financieros y sus Notas son razonablemente correctos y responsabilidad del emisor.

## Catálogo de Proveedores

OPD Municipal Junta Intermunicipal de Medio Ambiente para la Gestión Integral de la Cuenca baja del Río Ayuquila (JIRA) de Autlán de Navarro  
DEL 1 AL 31 DE DICIEMBRE DE 2016

CLAVE	NOMBRE	RFC	DOMICILIO	CIUDAD	TELEFONO	CP
5	ABRAHAM JOB NOVOA ARIAS	NOAA571127U96	GABINO VELASCO No. 15, COL CENTRO	SAN GABRIEL, JALISCO	(343) 42 7 01 45	49700
9	ACTUARIOS Y CONSULTORES ESTRATEGICOS SC	ACE090622DT2	AV. INGLATERRA No. 3235, COL. VALLARTA SUR	GUADALAJARA, JALISCO	(33) 3333 4518	44500
10	AISLANTES Y EMPAQUES SA DE CV	AEM870319TJ8	CARRETERA GUADALAJARA-MEXICO MORELIA KM 21.5	TLAJOMULCO DE ZUÑIGA, JALISCO	(33) 3796 0145	45640
7	ALEJANDRO GOMEZ GUARDADO	GOGA810305RZ9	CIRCUNVALACIÓN PTE No. 81-A, COL. CENTRO	EL GRULLO, JALISCO	(321) 38 7 23 78	48740
8	ALFONSO FIGUEROA MALDONADO	FIMA6607125R9	KM 60 CARRETERA CD GUZMAN - TONAYA	SAN GABRIEL, JALISCO	(341) 10 6 98 84	49700
12	ALMA DELIA FIGUEROA RODRIGUEZ	FIRA810301933	CARRILLO PUERTO No. 70B, CENTRO	AUTLÁN DE NAVARRO, JALISCO	(317) 38 1 10 12	48900
2	ANDREW BAUTISTA BARBOSA	BABA831228A6A	KM 4.5 CARRETERA IIBRF GRULLO AYUQUILA No. S/N, COL:	EL GRULLO, JALISCO	(321) 38 7 32 92	48745
1	ANNEL GRAJEDA GOVEA	GAGA861128I11	CARRETERA GUADALAJARA-MORELIA KM 23 S/N	TLAJOMULCO DE ZUÑIGA, JALISCO	N/P	45640
4	ARACELI NAVA ARIAS	NAAA7606205R1	MATAMOROS No. 273, COL. CENTRO	AUTLÁN DE NAVARRO, JALISCO	(317) 38 2 09 24	48900
11	ASESORES EMPRESARIALES MARTÍNEZ MÁRQUEZ, SC	AEM950528PP8	REFORMA No. 1751 INT. 10, COL. LADRON DE GUEVARA	GUADALAJARA, JALISCO	(33) 3630 1323	44600
13	AUTOBUSES DE LA PIEDAD, SA DE CV	API6609273E0	BLVD. LA LUZ No. 2011, COL. LAS FUENTES	LEON, GUANAJUATO	N/P	37270
6	AUTOMOTRIZ RANCAGUA, SA DE CV	ARA831125716	AV. INDEPENDENCIA NACIONAL No. 591, COL. CENTRO	AUTLÁN DE NAVARRO, JALISCO	(317) 38 1 40 09	48900
3	AUTOZONE DE MEXICO, S DE RL DE CV	AME970109GW0	MATAMOROS No. 755-01-C, COL. CENTRO	AUTLÁN DE NAVARRO, JALISCO	(317) 38 2 48 96	48900
14	BANCO NACIONAL DE MEXICO SA	BNM840515VB1	ISABEL LA CATOLICA No.44, COL. CENTRO	MEXICO, DF	(317) 38 2 22 38	6000
18	CASTILLO MIRANDA Y COMPAÑÍA, S.C	CM1810304SB6	MAR BALTICO No. 2240 PISO 301, COL. COUNTRY CLUB	GUADALAJARA, JALISCO	(33) 3817 3747	44610
17	COMISIÓN FEDERAL DE ELECTRICIDAD	CFE370814Q10	AV. PASEO DE LA REFORMA No.164, COL. JUAREZ	MEXICO, DF	N/P	6600
16	CYBERPUERTA, SA DE CV	CYB080602JSA	AV. CHAPULTEPEC No. 15, COL. LADRON DE GUEVARA	GUADALAJARA, JALISCO	(33) 4737 0004	44600
20	DOCUDIGITAL DE OCCIDENTE SA DE CV	DOC0501272RA	FEDERICO CHOPIN No. 14, RESIDENCIAL LA ESTANCIA	ZAPOPAN, JALISCO	(33) 3812 5220	45030
19	DOCUMENTOS Y SOLUCIONES ROYAL, SA DE CV	DSR060815VC8	PEDRO MORENO No. 1521, COL. AMERICANA	GUADALAJARA, JALISCO	(312) 1 00 61	44160
22	EDGAR FRANCISCO ROBLES MARTÍNEZ	ROME870921EB3	MATAMOROS No. 483, COL. CENTRO	AUTLÁN DE NAVARRO, JALISCO	(317) 38 2 23 38	48900
21	EFRAIN VILLA LLAMAS	VILE591115HF4	MATAMOROS No. 630, COL. CENTRO	AUTLÁN DE NAVARRO, JALISCO	(317) 38 2 22 50	48900
23	ESTAFETA MEXICANA, SA DE CV	EME880309SK5	AV. JOSE VASCONCELOS No. 105, COL. HIPODROMO CONDESA	DEL. CUAUHEMOC	(317) 38 2 39 00	6170
24	EVARISTO MILLAN PEREZ	MIPE7103021KA	MATAMOROS No. 497-A, COL. CENTRO	AUTLÁN DE NAVARRO, JALISCO	(317) 38 1 47 84	48900
25	FERNANDO MORALES ZAMORA	MOZF7303091P3	PROL. JAIME NUNO No. 115, COL. CENTRO	EL GRULLO, JALISCO	N/P	48740
27	FERNANDO RODRIGUEZ MEDINA	ROMF730904S84	OBREGON No. 212, COL. CENTRO	AUTLÁN DE NAVARRO, JALISCO	N/P	48900
26	FRANCISCO ARTEAGA MACIAS	AEMF490814A72	CIRCUNVALACIÓN PTE No. 79, SIN COLONIA	EL GRULLO, JALISCO	(321) 38 7 21 19	48740
29	GASOLINERA AUTLAN SA DE CV	GAU100616GX4	MATAMOROS No. 3553	AUTLÁN DE NAVARRO, JALISCO	(317) 38 2 04 38	48900
28	GLORIA ELIZABETH RODRIGUEZ GOMEZ	ROGG700507QK1	MERCADO JUAREZ LOCAL No. 21-22-23, COL. CENTRO	AUTLÁN DE NAVARRO, JALISCO	(317) 38 2 01 47	48900
34	HOTELES MINERVA, SA DE CV	HMI101130KF9	CIRCUNVALACIÓN AGUSTÍN YAÑEZ No. 2760, COL. ARCOS VALLARTA	GUADALAJARA, JALISCO	(33) 3540 9700	44130
33	ICLEI MEXICO. GOBIERNOS LOCALES POR LA SUSTENTABILIDAD	IMG0704094A7	EJE CENTRAL LAZARO CARDENAS No. 13, COL. CENTRO	CUAUHEMOC, D.F	(55) 3640 8725	6050
32	IMPLEMENTOS Y SERVICIOS MARR S.A DE C.V	ISM92061385A	INDEPENDENCIA NACIONAL No. 2083, SIN COLONIA	AUTLÁN DE NAVARRO, JALISCO	(317) 38 1 14 34	48900
31	INSTITUTO MEXICANO DE TECNOLOGIA DEL AGUA	IMT011031BB3	PASEO CUAUHAHUAC No. 8532, COL. PROGRESO	JUITEPEC, MORELOS	(777) 32 9 36 000	62550

## Catálogo de Proveedores

**OPD Municipal Junta Intermunicipal de Medio Ambiente para la Gestión Integral de la Cuenca baja del Río Ayuquila (JIRA) de Autlán de Navarro  
DEL 1 AL 31 DE DICIEMBRE DE 2016**

30	INSTITUTO MEXICANO DEL SEGURO SOCIAL	IMS421231I45	REFORMA No. 476, COL. JUAREZ	DEL. CUAUHTEMOC, MEXICO D.F	01 800 623 23 23	6600
37	JOEL ORTIZ MACIAS	OIMJ510815RU9	ENTRE CARRETERA CD. GUZMAN/EL GRULLO	SAN GABRIEL, JALISCO	(341) 1000710	49700
38	JORGE ANTONIO HERNANDEZ RAMIREZ	HERJ6801174Z5	CONSTITUCION No. 4, COL CENTRO	AUTLÁN DE NAVARRO, JALISCO	(317) 38 2 25 59	48900
35	JORGE ARMANDO CASTRO CHOLICO	CACJ641207BV8	ALVARO OBREGON No. 58, COL CENTRO	AUTLÁN DE NAVARRO, JALISCO	(317) 38 2 09 76	48900
36	JORGE DE JESUS VARGAS URIBE	VAUJ831020MS5	AV. HIDALGO No. 30 INT A, COL CENTRO	AUTLÁN DE NAVARRO, JALISCO	(317) 38 2 38 58	48900
39	KARLA YESENIA MEDINA PADILLA	MEPK83020556A	M. BARCENAS No. 61-A, COL. CENTRO	AUTLÁN DE NAVARRO, JALISCO	(317) 38 1 36 98	48900
40	LA OTRA CARA DE LA CIUDAD, AC	OCC121123J99	JUSTO SIERRA No. 1761-B, COL. LADRON DE GUEVARA	GUADALAJARA, JALISCO	(33) 3629 2561	44600
42	LUIS EDUARDO ENRIQUEZ CONTRERAS	EICL6909287B7	CORONA ARAIZA No. 220, COL CENTRO	AUTLÁN DE NAVARRO, JALISCO	(317) 38 2 30 58	48900
41	LUIS OSCAR MADRIGAL VARGAS	MAVL581019PJ2	MATAMOROS No. 91, COL CENTRO	AUTLÁN DE NAVARRO, JALISCO	(317) 38 2 22 53	48900
43	MARIA DEL SOCORRO LIMON GOMEZ	LIG55606277H0	CLEMENTE AMAYA No. 4 D, COL CENTRO	AUTLÁN DE NAVARRO, JALISCO	(317) 38 1 32 02	48900
44	MARIO ALBERTO CARMONA RAMIREZ	CARM470408951	EJIDO SANTA ANITA No. 30, COL EJIDOS DE SAN FRANCISCO CALHUACAN	COYOACAN, D.F	(55) 5608 4040	44200
49	MIGUEL GARCIA PIMIENTA	GAPM601214LV1	GORGONIA RIVERA No. 177, COL CENTRO	EL GRULLO, JALISCO	N/P	48740
47	MIGUEL OMAR GUTIERREZ VILLAFANA	GUVVM760103JC2	TENACATITA No. 97-A, COL. PUERTA DE LA COSTA	AUTLÁN DE NAVARRO, JALISCO	(317) 38 2 40 91	48902
46	MOI SA	MOI760713KX9	JOSE GUADALUPE MONTENEGRO No. 15/2, COL. MODERNA	GUADALAJARA, JALISCO	(33) 3826 2630	44170
48	MOTEL AUTLAN, SA DE CV	MAU860417817	REVOLUCIÓN No. 1, COL. CENTRO	AUTLÁN DE NAVARRO, JALISCO	(317) 38 2 31 31	48900
45	MUNICIPIO DE TOLIMAN JALISCO	MTO850101DI7	SANTOS PALACIOS No. 16, COL. CENTRO	TOLIMAN, JALISCO	(343) 43 4 01 28	49750
50	NEREO LOPEZ DÍAZ	LODN630427321	JAIME LLAMAS No. 420, COL. RINCONADA DEL CANGREJO	AUTLÁN DE NAVARRO, JALISCO	(317) 38 1 40 29	48900
52	OPERADORA DE HOTELES CENDON, SA DE CV	OHC110208CC1	BAHIA S/N, COL. CUASTECOMATES	CUASTECOMATES, JALISCO	(315) 35 5 50 85	48980
51	OSCAR FERNANDO NUÑEZ GUZMAN	NUGO680523NS7	JUAREZ No. 288, COL CENTRO	AUTLÁN DE NAVARRO, JALISCO	(317) 38 2 10 58	48900
53	PABLO MORALES OSORNIO	MOOP691003NE1	PARRAL No. 80-A, COL. FRANCISCO VILLA	TONALÁ, JALISCO	N/P	45418
54	PRADO DFI RÍO, SA DE CV	PR1870804PW0	PROLONGACIÓN DE ALLENDE No. 6, COL. CENTRO	XALAPA, VERACRUZ	(228) 81 8 74 80	91000
55	RADIOMOVIL DIPSA SA DE CV	RDI841003QJ4	CALLE LAGO ZURICH No.245, EDIFICIO TELCEL, COL. GRANADA AMPLIACIÓN	DEL. MIGUEL HIDALGO	(55) 25 81 37 00	11529
56	RAFAEL ALEJANDRO MONTES ZAMORA	MOZR830823IC1	ALVARO OBREGON No. 60, COL CENTRO	AUTLÁN DE NAVARRO, JALISCO	(317) 38 1 43 47	48900
57	RESTAURANTE Y SERVICIOS TAPATIOS SA DE CV	RST030219DA1	AV. MARIANO OTERO, COL. RESIDENCIAL VICTORIA	ZAPOPAN, JALISCO	(33) 3123 2607	45089
59	SECRETARIA DE PLANEACION, ADMINISTRACION Y FINANZAS DEL ESTADO DE JALISCO	SPC130227L99	PEDRO MORENO No. 281, COL. CENTRO	GUADALAJARA, JALISCO	(33) 3668 1757	44100
58	SEGUROS EL POSOTI, SA	SPO830427DQ1	AV. VENUSTIANO CARRANZA No. 426, COL. CENTRO	SAN LUIS POTOSI	(444) 83 4 90 00	78000
61	SEGUROS INBURSA, S.A	SIN-9408027L7	AV. INSURGENTES SUR 3500, COL. PEÑA POBRE	MEXICO, DF	(55) 5325 0505	14060
60	SISTEMA INTERMUNICIPAL DE MANEJO DE RESIDUOS AYUQUILA - VALLES	SIM080613PJ5	OBREGON No. 48, COL. CENTRO	EL GRULLO, JALISCO	N/P	48740
62	SONADE AC	SON120217NK5	MUTUALISMO No. 104-B, COL. CENTRO	AUTLÁN DE NAVARRO, JALISCO	N/P	48900
63	TELEFONOS DE MEXICO S.A.B. DE C.V.	TME840315KT6	PARQUE VIA 198, COL. CUAUHTÉMOC	MEXICO, DF	01 800 123 03021	6599
15	UNIVERSIDAD AUTONOMA DE PUEBLA	UAP370423PP3	4 SUR No. 104, COL. CENTRO	PUEBLA, PUEBLA	(22) 9 55 00	72000
64	UNIVERSIDAD DE GUADALAJARA	UGU250907MH5	AV. JUAREZ No. 975,	GUADALAJARA, JALISCO	(33) 38 36 45 00	44100
65	VARGAS ZAVALZA CONSULTORES, S.C	VZC050301MB9	HIDALGO No. 52, COL. CENTRO	EL GRULLO, JALISCO	(321) 38 7 49 70	48740

**OPD Municipal Junta Intermunicipal de Medio Ambiente para la Gestión Integral de la Cuenca baja del Río Ayuquila (JIRA) de Autlán de Navarro  
Informativa de Avance Físico y Financiero de las Obras Públicas**

**Ejercicio 2016**

Nombre de la obra ejecutada	Periodo de ejecución de obra	Monto ejercido durante el periodo fiscal 2016	Avance físico al 31 Diciembre 2016	Avance financiero al 31 de Diciembre 2016	Estado de situación de la obra (en proceso, terminada, etc.)
No aplica		\$ -		\$ -	
		\$ -		\$ -	
		\$ -		\$ -	
		\$ -		\$ -	
		\$ -		\$ -	
		\$ -		\$ -	
		\$ -		\$ -	
		\$ -		\$ -	
		\$ -		\$ -	
		\$ -		\$ -	
		\$ -		\$ -	
		\$ -		\$ -	
		\$ -		\$ -	
		\$ -		\$ -	

  
**OSCAR GABRIEL PONCE MARTÍNEZ**  
Director

**ASEJ2016-13-04-04-2017-1**

  
**ANA LUCILA RAMÍREZ GUTIÉRREZ**  
Coordinador Administrativo

Bajo protesta de decir verdad declaramos que los Estados Financieros y sus Notas son razonablemente correctos y responsabilidad del emisor.

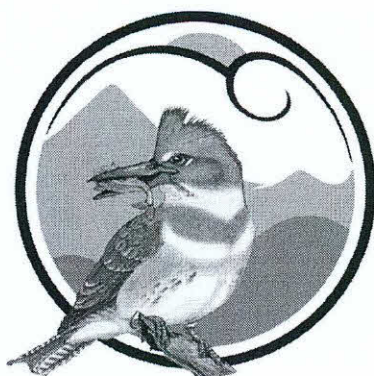

**JIRA**

Junta Intermunicipal de Medio Ambiente  
para la Gestión Integral de la Cuenca Baja  
del Río Ayuquila

## CONCILIACIONES BANCARIAS

19



VAMEX  
ENTA 225/5011122  
Periodo 01 al 31 de Diciembre de 2016

## JIRA

ECHA	REF.	CLASIF.	BENEFICIARIO	CONCEPTO	CARGO	ABONO	SALDO
dic.-16	7632	p	Asesores Martínez Márquez SC	Servicio Auditoria Ej fiscal 2016	\$ 26,100.00		\$281,549.03
dic.-16	6342	P	Evaristo Millan Pérez	Reparación Ranger Blanca 2008	\$ 1,520.00		\$255,449.03
dic.-16	8319	P	Mario A. Camona Ramírez	Renta de las Oficinas	\$ 6,288.72		\$253,929.03
dic.-16		D	JIRA	Traspaso de la Inversion 25843-4		\$ 140,000.00	\$247,640.31
dic.-16		D	JIRA	BUAP Univ. Autonoma de Puebla		\$ 700.00	\$387,640.31
dic.-16		D	JIRA	Al presupuesto de la JIRA del Fideicomiso		\$ 271,054.82	\$388,340.31
dic.-16	5128	P	Municipio de San Gabriel	Proyecto Manejo de Residuos Sólidos	\$ 350,000.00		\$659,395.13
dic.-16	7816	p	Telefonos de México SAB de SA de CV	Renta Tel 381-0844	\$ 799.00		\$309,395.13
dic.-16	1290	P	Gasolinera Autlan SA de CV	Complemento de pago de noviembre	\$ 0.30		\$308,596.13
dic.-16	9743	P	Municipio de Autlán de Navarro	Rehabilitación de Relleno Sanitario	\$ 70,000.00		\$308,595.83
dic.-16	8427	p	Luis Eduardo Enriquez	Lámina de aluminios proyecto SEDIS	\$ 1,160.00		\$238,595.83
dic.-16	7933	p	Fernando Morales Zamora	2 placas metálicas proyectos SEDIS	\$ 1,972.00		\$237,435.83
dic.-16	9534	p	Comision Federal de Electricidad	Pago energía eléctrica	\$ 920.00		\$235,463.83
dic.-16	6089	p	Alma Delia Figueroa Rodríguez	Anticipo 50%0 camisas logos	\$ 3,030.50		\$234,543.83
dic.-16	4/12	P	Docudigital de Occidente SA de CV	Toner para xerox 3550 y hp 1102w	\$ 8,526.00		\$231,513.33
dic.-16	8910	Dom	Banamex	Comisiones bancarias	\$ 452.40		\$222,987.33
dic.-16	4079	p	Edgar Francisco Robles Martínez	Llantas pirelli Ranger 2008	\$ 8,200.00		\$222,534.93
dic.-16	186	P	SAT	Retencion ISR Octubre	\$ 26,687.00		\$214,334.93
dic.-16	8587	P	IMSS	Pago mensual IMSS Octubre	\$ 18,300.37		\$187,647.93
dic.-16		D	JIRA	Traspaso de la Inversion 25843-4		\$ 50,000.00	\$169,347.56
dic.-16		D	JIRA	Traspaso de la Inversion 25843-4		\$ 180,000.00	\$219,347.56
dic.-16	5695	P	Nereo López Díaz	Compra de Bomba y poliducto de riego invernadero de grupo de mujeres	\$ 2,517.00		\$399,347.56
dic.-16	4745	P	Implementos MARR SA de CV	Insumos p sistema de riego .TC.\$20.3305	\$ 632.48		\$396,830.56
dic.-16	2404	P	SONADE AC	Capacitación equidad de Fénero	\$ 67,200.00		\$396,198.08
dic.-16	4968	p	Estafeta de Mpexico SA de CV	Guías prepagadas	\$ 5,430.35		\$328,998.08
dic.-16		N	Personal Permanente	1ra Quincena	\$ 56,792.80		\$323,567.73
dic.-16	7199	P	Automotriz Rancagua SA de CV	Servicio Tsuro 2016	\$ 2,990.19		\$266,774.93
dic.-16	3877	Dom	Radiomóvil Dipsa SA de CV	Cel 383-7040	\$ 417.89		\$263,784.74
dic.-16		N	Personal Eventual	1ra Quincena	\$ 45,243.00		\$263,366.85
dic.-16		N	David Salvador Escandon Sandoval	1ra Quincena	\$ 10,504.60		\$218,123.85
dic.-16		N	Hugo A. Villaseñor García	1ra Quincena	\$ 20,811.60		\$207,619.25
dic.-16	6370	p	Karla Yesenia Medina Padilla	Material didáctico y difusión	\$ 13,630.00		\$186,807.65
							\$173,177.65

CLASIFICACION	
Dom	Cobro Domiciliario
Ch	Cheque por pagar
D	Depositos
	Trans. de Inversiones
P	Pago Proveedores
Can	Cheque Cancelado
N	Nomina

056

Junta Intermunicipal de Medio Ambiente  
para la Gestión Integral de la Cuenca Baja  
del Río Ayuquila

González Ortega no. 38 Colonia Centro, Autlán de Navarro, Jalisco, C.P. 48900  
Tels: (01 317) 381 18 63 y 381 08 44



dic.-16	8186	P	Implementos MARR SA de CV	Equipo de sistema de riego invernadero grupo de mujeres	\$ 1,170.00		\$172,007.65
dic.-16	1181	P	Evaristo Millan Pérez	Reparación Ranger Blanca 2008	\$ 6,834.72		\$165,172.93
dic.-16	4418	P	Oscar Fernando Nuñez	Mantenimiento y refacciones de repetidora de	\$ 9,250.00		\$155,922.93
dic.-16	5164	P	Luis Oscar Madrigal Vargas	Navajas para rauter y caladora	\$ 1,213.51		\$154,709.42
dic.-16	5314	P	Alma Delia Figueroa Rodríguez	resto del 50% camisas con logo	\$ 3,030.50		\$151,678.92
dic.-16		D	JIRA	Traspaso de la Inversion 25843-4		\$ 200,000.00	\$351,678.92
dic.-16	5562	P	Maria del Scorro Limón Gómez	Papelería de oficina	\$ 4,399.70		\$347,279.22
dic.-16	1016	P	Gasolinera Autlan SA de CV	Combustible del mes	\$ 3,881.05		\$343,398.17
dic.-16	6314	P	Nereo López Díaz	Herramientas y alambre	\$ 723.00		\$342,675.17
dic.-16		D	JIRA	Traspaso de la Inversion 25843-4		\$ 446,559.24	\$789,234.41
dic.-16	5662		Municipio de Tolimán	Restauración de zonas degradadas	\$ 50,000.00		\$739,234.41
dic.-16	5669		Municipio de San Gabriel	Apoyo instalación y equipamiento sistema de purificadora de agua	\$ 22,000.00		\$717,234.41
dic.-16	5664		ICLEI México Gob. Loc. Para la Sustentabilidad	1er pago Consulta pública PACMUN	\$ 34,974.00		\$682,260.41
dic.-16	5668		Municipio de Autlán de Navarro	Establecimiento de viveros	\$ 108,000.00		\$574,260.41
dic.-16	7871		Inversión 25843-4	JIRA	\$ 400,000.00		\$174,260.41
dic.-16		D	JIRA	Reintegro del Fondo revolvente		\$ 1,324.24	\$175,584.65
dic.-16	890	Dom	Telefonos de México SAB de SA de CV	Renta Tel 381-1863	\$ 799.00		\$174,785.65
dic.-16		N	Personal Permanente	2da Quincena	\$ 36,268.40		\$138,517.25
dic.-16		N	Personal Eventual	2da Quincena	\$ 25,636.80		\$112,880.45
dic.-16		N	David Salvador Escandon Sandoval	2da Quincena	\$ 6,072.40		\$106,808.05
dic.-16		D	JIRA	Abono por dev de 2da quincena		\$ 12,044.60	\$118,852.65
dic.-16		N	Hugo A. Villaseñor García	2da Quincena	\$ 11,879.20		\$106,973.45
TOTAL					\$ 1,476,258.48	\$ 1,301,682.90	

### CONCILIACION BANCARIA

#### CHEQUES EN TRANSITO

No. MONTO

TOTAL \$0.00

SALDO FINAL BANCARIO	\$ 106,973.45
Cheques en Circulacion	\$ -
Depositos Diferidos	
Cargo Bancario Pendiente	\$ -
<b>SALDO BANCARIO</b>	<b>\$ 106,973.45</b>

SALDO CONTABLE \$ 106,973.45

Diferencia \$ 0.00

Elaboró

Cargada Registros Contables  
Diamantina Castañeda Palomera

Revisó

Coordinacion Administrativa  
Ana Lucila Ramirez Gutierrez

Autorizó  
Director

Oscar Gabriel Ponce Martínez  
www.jira.org.mx



ESTADO DE CUENTA AL 31 DE DICIEMBRE DE 2016  
 CLIENTE: 73021977  
 Registro Federal de Contribuyentes: JIM0710274S0  
 Página: 1 de 11

057

El Banco Nacional de México

Suc. 225 AUTLAN JAL  
 OBREGON 1  
 CENTRO

0001116



JUN INTER DE MED AMB P LA GES INT C BAJA RIO AYUQU  
 CLL GONZALEZ ORTEGA 38  
 CENTRO CH  
 48900 AUTLAN DE NAVARRO, JALISCO C.R.48901

CUENTA DE CHEQUES MONEDA NACIONAL	
GAT Nominal antes de impuestos	No Aplica
GAT Real antes de impuestos	No Aplica
Interés Aplicable o Rendimientos	No Aplica
Comisiones efectivamente cobradas	\$390.00
La GAT real es el rendimiento que obtendría después de descontar la inflación estimada	

La fecha de corte es la indicada después de la leyenda "ESTADO DE CUENTA AL". Salvo que expresamente se determine otra moneda, todas las cifras contenidas en el estado de cuenta se encuentran denominadas en Pesos Moneda Nacional.

Su estado de cuenta contiene información de los siguientes productos y servicios:

**RESUMEN GENERAL**

PRODUCTO/SERVICIO	CONTRATO	SALDO ANTERIOR	SALDO AL 31/DIC/2016
Cuenta de Cheques Moneda Nacional	7631559427	\$282,341.03	\$106,973.45
CLABE Interbancaria	002333022550111228		
Digitem	73021977		
Domiciliación Banamex			

**CUENTA DE CHEQUES MONEDA NACIONAL**

**RESUMEN DEL:** 01/DIC/2016 AL 31/DIC/2016

CONTRATO 7631559427  
 Saldo Anterior \$282,341.03  
 (+) 9 Depósitos \$1,301,682.90  
 (-) 47 Retiros \$1,477,050.48  
 SALDO AL 31 DE DICIEMBRE DE 2016 \$106,973.45

Saldo Promedio -\$248,694.01  
 Días Transcurridos 31  
 Cheques Girados 1  
 Cheques Exentos 1

**RESUMEN POR MEDIOS DE ACCESO**

Cheques 225 5011122	RETIROS	DEPOSITOS
	\$1,477,050.48	\$1,301,682.90

**DETALLE DE OPERACIONES**

FECHA	CONCEPTO	RETIROS	DEPOSITOS	SALDO
	SALDO ANTERIOR			282,341.03
01 DIC	DEPOSITO EFECTIVO SUC. AUTLAN JAL			
01 DIC	VENTA DE FONDOS BANAMEX 310664372		700.00	
01 DIC	PAGO A TERCEROS REF. 0016120100076342 FACTURA 1571 AL BENEF EVARISTO, MILLAN/PEREZ SU REF 0000000001 FACTURA 1571 0000000000005011181	1,520.00	271,054.82	
01 DIC	PAGO RECIBIDO DE INBURSA POR			

## ESTADO DE CUENTA AL 31 DE DICIEMBRE DE 2016

CLIENTE:

73021977

Página:

2 de 11

JUN INTER DE MED AMB P LA GES INT C BAJA RIO AYUQU

058

## DETALLE DE OPERACIONES

FECHA	CONCEPTO	RETIROS	DEPOSITOS	SALDO
	ORDEN DE INVERSORA BURSATIL S.A. DE C.V. REF 0600483 8482655 00000258434 TR			
	RASTREO 036INBU0112201623526556			
01 DIC	PAGO INTERBANCARIO REF 0016120100177632 A BANCO MERCAN N AL BENEF. ASCSORES EMPRESARIALES MARTINEZ MARQUEZ SC SU REF.0000002 ANTICIPO SERVICIO DE AUDITORIA EXTERNA 085901776324333665		140,000.00	
01 DIC	PAGO INTERBANCARIO REF 0016120100178319 A BANCO BANCOMER AL BENEF. MARIO ALBERTO,CARMONA/RAMIREZ SU REF.0000002 PAGO RENTA MES DE DICIEMBRE 085901783194333666	26,100.00		
02 DIC	COBRO DE CHEQUE NUMERO 693	6,288.72		660,187.13
02 DIC	PAGO INTERBANCARIO REF 0016120200125128 A BANCO INTERNAC AL BENEF. MUNICIPIO DE SAN GABRIEL SU REF.0000001 PROYECTO MANEJO DE RES SOLIDOS 085901251284333767	792.00		
05 DIC	PAGO A TERCEROS 107816 PAGO DE SERVICIOS	350,000.00		309,395.13
05 DIC	PAGO A TERCEROS REF. 0016120500111290 JUN INTER DE MED AMB P LA GES AL BENEF GASOLINERA AUTLAN SA DE CV SU REF.0000000002 JUN INTER DE MED AMB P LA GES INT C 00000000000006721016	799.00		
06 DIC	PAGO INTERBANCARIO REF 0016120600029743 A BANCO BANCOMER AL BENEF. MUNICIPIO DE AUTLAN DE NAVARRO JALISCO SU REF.0000001 APOYO PROYECTO REHABILITACION DE RELLENO 085900297434334167	0.30		308,595.83
09 DIC	PAGO A TERCEROS REF. 0016120900017933 2 PLACAS METALICAS AL BENEF FERNANDO,MORALES/ZAMORA SU REF.0000000001 2 PLACAS METALICAS 00000000000006202679	70,000.00		238,595.83
09 DIC	PAGO INTERBANCARIO REF 0016120900018427 A BANCO BANCOMER AL BENEF. LUIS EDUARDO,ENRIQUEZ/CONTRERAS SU REF.0000002 LAMINAS ALUM. SUBLIMACION PROYECTO SEDIS 085900184274334463	1,972.00		
09 DIC	PAGO A TERCEROS 19534 PAGO DE SERVICIOS	1,160.00		
13 DIC	PAGO A TERCEROS REF. 0016121200046089 JUN INTER DE MED AMB P LA GES AL BENEF ALMA DELIA,FIGUEROA/RODRIGUEZ SU	920.00		234,543.83

**DETALLE DE OPERACIONES**

FECHA	CONCEPTO	RETIROS	DEPOSITOS	SALDO
	REF.0000000001 JUN INTER DE MED AMB P LA GES INT C 00000000000005015314	3,030.50		
13 DIC	PAGO A TERCEROS REF. 0016121200054712 JUN INTER DE MED AMB P LA GES AL BENEF DOCUDIGITAL DE OCCIDENTE SA DE CV SU REF.0000000002 JUN INTER DE MED AMB P LA GES INT C 0000000000000050871	8,526.00		
13 DIC	COMISION 158910 PAQUETE PYME NOV MOV. 1	390.00		
13 DIC	IVA COMISION 158910	62.40		
13 DIC	PAGO RECIBIDO DE INBURSA POR ORDEN DE INVERSORA BURSATIL S.A.DE C.V. REF.0600486 8544653 00000258434 TR RASTREO: 036INBU1312201623719786		50,000.00	
13 DIC	PAGO RECIBIDO DE INBURSA POR ORDEN DE INVERSORA BURSATIL S.A DE C.V. REF 0600486 8544657 00000258434 TR RASTREO: 036INBU1312201623719783		180,000.00	
13 DIC	PAGO A TERCEROS NO. AUT 00168587 B8217880103 328749 201611 B3RWPOVB-4BKB-1-71NX-2963-001382D-0000000-0000000-0000000-2SGJ	18,300.37		
13 DIC	PAGO DE SERVICIO 170186 PAGO DE IMPUESTOS REFERENCIADO S.A.T	26,687.00		
13 DIC	PAGO INTERBANCARIO REF 0016121300104079 A BANCO BANCOMER AL BENEF. EDGAR FRANCISCO ROBLES/MARTINEZ SU REF.0000003 PAGO LLANTAS RANGER 2008 JIRA 085901940794334868	8,200.00		399,347.56
14 DIC	CARGO GLOBAL 39938602 1ER QNA Y AGUINALDO	56,792.80		
14 DIC	CARGO GLOBAL 39525301 1ER QNA Y AGUINALDO	45,243.00		
14 DIC	PAGO INTERBANCARIO REF 0016121400002175 A BANCO BANCOMER AL BENEF. DAVID SALVADOR ESCANDON/SANDOVAL SU REF.0000003 NOMINA 1ER QNA Y AGUINALDO DICIEMBRE 085900021754334963	10,504.60		
14 DIC	PAGO INTERBANCARIO REF 0016121400002177 A BANCO BANCOMER AL BENEF. HUGO ALFREDO VILLASENOR/GARCIA SU REF.0000004 NOMINA 1ER QNA Y AGUINALDO DICIEMBRE 085900021774334967	20,811.60		
14 DIC	DOMI TELCEL			

## ESTADO DE CUENTA AL 31 DE DICIEMBRE DE 2016

CLIENTE:

73021977

Página:

4 de 11

JUN INTER DE MED AMB P LA GES INT C BAJA RIO AYUQU

060

## DETALLE DE OPERACIONES

FECHA	CONCEPTO	RETIROS	DEPOSITOS	SALDO
	AUT DOMI 0000073877 0505098041	417.89		
14 DIC	PAGO INTERBANCARIO REF 0016121400062404 A BANCO BANCO NO CALIFICADO AL BENEF. SONADE AC SU REF.0000006 PAGO TOTAL CAPACITACION Y ANALISIS 085900624044334968	67,200.00		
14 DIC	PAGO A TERCEROS REF. 0016121400064745 PAGO JIRA AL BENEF IMPLEMENTOS Y SERVICIOS MARR S A DE C V SU REF.000000008 PAGO JIRA 0000000000004978186	5,430.35		
14 DIC	PAGO A TERCEROS REF. 0016121400065695 JUN INTER DE MED AMB P LA GES AL BENEF NEREO,LOPEZ/DIAZ SU REF.000000009 JUN INTER DE MED AMB P LA GES INT C 0000000000007546314	632.48		
14 DIC	PAGO A TERCEROS REF. 0016121400237199 JUN INTER DE MED AMB P LA GES AL BENEF AUTOMOTRIZ RANCAGUA SA DE CV SU REF.000000010 JUN INTER DE MED AMB P LA GES INT C 000000000000022050	2,517.00		
15 DIC	PAGO A TERCEROS REF. 0016121500025754 JUN INTER DE MED AMB P LA GES AL BENEF KARLA YESENIA,MEDINA/PADILLA SU REF.000000001 JUN INTER DE MED AMB P LA GES INT C 0000000000007596370	2,990.19		186,807.65
16 DIC	PAGO A TERCEROS REF. 0016121600031932 JUN INTER DE MED AMB P LA GES AL BENEF IMPLEMENTOS Y SERVICIOS MARR S A DE C V SU REF.000000001 JUN INTER DE MED AMB P LA GES INT C 0000000000004978186	13,630.00		173,177.65
16 DIC	PAGO A TERCEROS REF. 0016121600043384 REPARACION RANGER 2008 AL BENEF EVARISTO,MILLAN/PEREZ SU REF.000000002 REPARACION RANGER 2008 0000000000005011181	1,170.00		
16 DIC	PAGO A TERCEROS REF. 0016121600044043 JUN INTER DE MED AMB P LA GES AL BENEF OSCAR FERNANDO,NUNEZ/GUZMAN SU REF.0000044043 JUN INTER DE MED AMB P LA GES INT C 0000000000005074418	6,834.72		
16 DIC	PAGO INTERBANCARIO REF 0016121600109312 A BANCO	9,250.00		

**DETALLE DE OPERACIONES**

FECHA	CONCEPTO	RETIROS	DEPOSITOS	SALDO
	BANCOMER AL BENEF. LUIS OSCAR, MADRIGAL/VARGAS SU REF.0000004 PAGO FACTURA 2886 JIRA 085901093124335164	1,213.51		154,709.42
19 DIC	PAGO RECIBIDO DE INBURSA POR ORDEN DE INVERSORA BURSATIL S.A DE C.V REF.0600488 8586665 00000258434 TR RASTREO 036INBU191220162385964/			
19 DIC	PAGO A TERCEROS REF. 0016121900158463 JUN INTER DE MED AMB P LA GES AL BENEF ALMA DELIA FIGUEROA/RODRIGUEZ SU REF.0000000001 JUN INTER DE MED AMB P LA GES INT C 00000000000005015314	3,030.50	200,000.00	351,678.92
20 DIC	PAGO RECIBIDO DE INBURSA POR ORDEN DE INVERSORA BURSATIL S.A DE C.V REF.0600489 8597133 00000258434 TR RASTREO 036INBU2012201623894755			
20 DIC	PAGO INTERBANCARIO REF 0016122000165456 A BANCO INTERNAC AL BENEF. MARIA DEL SOCORRO LIMON/GOMEZ SU REF.0000001 PAGO FACTURA 560 JIRA 085901654564335562	4,399.70	446,559.24	
20 DIC	PAGO A TERCEROS REF. 0016122000166924 FACTURA 98707 AL BENEF GASOLINERA AUTLAN SA DE CV SU REF.0000000002 FACTURA 98707 00000000000006721016	3,881.05		
20 DIC	PAGO A TERCEROS REF. 0016122000170182 PAGO DE HERAMIENTA Y ALAMBRE J AL BENEF NEREO LOPEZ/DIAZ SU REF.000000003 PAGO DE HERAMIENTA Y ALAMBRE J 00000000000007546314	723.00		789,234.41
21 DIC	PAGO INTERBANCARIO REF 0016122100016694 A BANCO INTERNAC AL BENEF ICLEI MEXICO GOBIERNOS LOCALES POR LA SUS SU REF.0000001 PRIMER PAGO CONSULTA PUBLICA PACMUN 085900166944335664	34,974.00		
21 DIC	PAGO A TERCEROS REF. 0016122100084930 JUN INTER DE MED AMB P LA GES AL BENEF INVERSORA BURSATIL SA SU REF.0000084930 JUN INTER DE MED AMB P LA GES INT C 00000000000003617871	400,000.00		
21 DIC	DEPOSITO EFECTIVO SUC. AUTLAN JAL		1,324.24	
21 DIC	PAGO INTERBANCARIO REF			

## ESTADO DE CUENTA AL 31 DE DICIEMBRE DE 2016

CLIENTE:

73021977

Página:

6 de 11

JUN INTER DE MED AMB P LA GES INT C BAJA RIO AYUQU

062

**DETALLE DE OPERACIONES**

FECHA	CONCEPTO	RETIROS	DEPOSITOS	SALDO
	0016122100119360 A BANCO			
	BANCOMER AL BENEF. MUNICIPIO			
	DE AUTLAN DE NAVARRO JALISCO			
	SU REF.0000004 FACTURA 2207			
	ESTABLECIMIENTO DE VIVERO			
	085901193604335668	108,000.00		
21 DIC	PAGO INTERBANCARIO REF			
	0016122100183587 A BANCO			
	INTERNAC AL BENEF. MUNICIPIO			
	DE TOLIMAN JALISCO SU			
	REF.0000006 FACTURA 113 2016			
	RESTAURACION DE ZONAS D			
	085901835874335662	50,000.00		
21 DIC	PAGO INTERBANCARIO REF			
	0016122100185538 A BANCO			
	INTERNAC AL BENEF. MUNICIPIO			
	DE SAN GABRIEL SU REF 0000007			
	FACTURA128 INSTALACION Y			
	EQUIPAMIENTO			
	085901855384335669	22,000.00		175,584.65
30 DIC	CARGO GLOBAL 5131302 2DA QNA	25,636.80		
30 DIC	CARGO GLOBAL 5150303 2DA QNA	36,268.40		
30 DIC	DEPOSITO GLOBAL ABO X DEV DE			
	OP. 2DA QNA		12,044.60	
30 DIC	PAGO INTERBANCARIO REF			
	0016123000001625 A BANCO			
	BANCOMER AL BENEF. DAVID			
	SALVADOR, ESCANDON/SANDOVAL SU			
	REF.0000004 NOMINA Y			
	VACACIONES 2DA QNA DICIEMBRE			
	085900016254336565	6,072.40		
30 DIC	PAGO INTERBANCARIO REF			
	0016123000001626 A BANCO			
	BANCOMER AL BENEF. HUGO			
	ALFREDO, VILLASENOR/GARCIA SU			
	REF.0000005 NOMINA Y			
	VACACIONES 2DA QNA DIC			
	085900016264336567	11,879.20		
30 DIC	DOMI TELMEX			
	AUT DOMI.0009160890			
	3173811863	799.00		
30 DIC	NUMERO DE CHEQUES EXFENTOS			
	1			106,973.45

**SALDO MINIMO REQUERIDO**

Saldo mínimo requerido para evitar la comisión por Manejo de Cuenta: \$10,000.00

**COMISIONES COBRADAS**

COMISIONES COBRADAS EN EL PERIODO 390.00

**063**

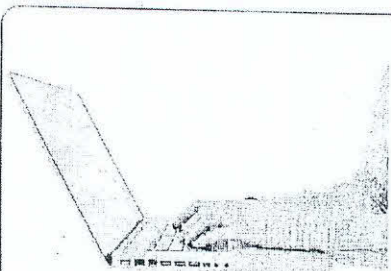

En Citibanamex resguardamos tu información, tu labor es cuidar de tus datos confidenciales.

Por eso te sugerimos elegir contraseñas difíciles de descifrar y diferentes a las que utilizas para otros accesos.

Más información en:



[www.citibanamex.com/centrodeseguridad](http://www.citibanamex.com/centrodeseguridad)



19

ESTADO DE CUENTA AL 31 DE DICIEMBRE DE 2016

CLIENTE:

73021977

Página:

8 de 11

JUN INTER DE MED AMB P LA GES INT C BAJA RIO AYUQU

064

CADENA ORIGINAL DEL COMPLEMENTO DE CERTIFICACIÓN DEL SAT

111.01421F5B0E-8CCD-4558-A6D9-DA3D219B3B62|2017-01-02T12:29:34|QB9STd9umwcz5LEqbeifcyevYFrH  
 WcL67vo9YKZPUWyMk5vWdCqN/Zn1SvSxsJQxzme/uQGUYp69jVlr5T/mCPKagNANR+Scn7KLiW13HqRBN+hNGURCEM  
 nlmGK1cJwvVRxa1Q5cNpjd5NzjsT11kLlmpCmk3qHqYDdLLPucqVpQZa6HuhwKzPqi3dZyugFBC0ceta4qCiZ13Hj  
 0U/P/eQ2O1Fv13p1ASBOTPseilVoyHJWYdqNoPdL5jPjHALrXhB0HEG+IvbFDzZwSp+6h5yhsQR8KNUK1++MBkZze1  
 U58qqDRjV2h28BuuFGAVKDUqcMHB47E659cwrP1LNQ+EA==1000010000003005271941hXBW4qVn4SVpOKUaJ3G7H  
 V7R286VkcM9j9/fmBm71p30NACFNSKsmOkVL9+AuYjHTjNrtFInnoYBPdhnf0hZvF7Exxou5WlqkqPKGBmQS91SH+K  
 MBxcEvSULepLcpv2xFj5H17iQyipdvBk0B/96s4Q0nyr5Jy3/nHhLiYwqZNY=|

UUID 421F5B0E-8CCD-4558-A6D9-DA3D219B3B62  
 FECHA 2017-01-02  
 RFC JIM0710274S0

SELLO DIGITAL DEL EMISOR



QB9STd9umwcz5LEqbeifcyevYFrHWcL67vo9YKZPUWyMk5vWdCqN/Zn1SvSxsJ  
 Qxzme/uQGUYp69jVlr5T/mCPKagNANR+Scn7KLiW13HqRBN+hNGURCEM  
 nlmGK1cJwvVRxa1Q5cNpjd5NzjsT11kLlmpCmk3qHqYDdLLPucqVpQZa6HuhwKzPq  
 i3dZyugFBC0ceta4qCiZ13Hj0U/P/eQ2O1Fv13p1ASBOTPseilVoyHJWYdqNo  
 PdL5jPjHALrXhB0HEG+IvbFDzZwSp+6h5yhsQR8KNUK1++MBkZze1UG8qqDRj  
 V2h28BuuFGAVKDUqcMHB47E659cwrP1LNQ+EA==

SELLO DIGITAL SAT

hXBW4qVn4SVpOKUaJ3G7HV7R286VkcM9j9/fmBm71p30NACFNSKsmOkVL9+Au  
 YjHTjNrtFInnoYBPdhnf0hZvF7Exxou5WlqkqPKGBmQS91SH+KMBxcEvSULep  
 Lcpv2xFj5H17iQyipdvBk0B/96s4Q0nyr5Jy3/nHhLiYwqZNY=

"ESTE DOCUMENTO ES UNA REPRESENTACIÓN IMPRESA DE UN CFDI"

DIGITEM

DETALLE DE OPERACIONES

FECHA	OPER	MOD	DATOS DEL CARGO / ABONO	IMPORTE
01 DIC	76342	EMP	CHEQUES 0225/00000501112-2	
			PAGO A TERC CHQ 225/ 5011181	1,520.00
01 DIC	177682	EMP	CHEQUES 0225/00000501112-2 ***	26,100.00
01 DIC	178319	EMP	CHEQUES 0225/00000501112-2 ***	6,288.72
02 DIC	125128	EMP	CHEQUES 0225/00000501112-2 ***	350,000.00
05 DIC	107816	EMP	CHEQUES 0225/00000501112-2	
			000000000	799.00
05 DIC	111290	EMP	CHEQUES 0225/00000501112-2	
			PAGO A TERC CHQ 7001/ 6721016	0.30
06 DIC	29743	EMP	CHEQUES 0225/00000501112-2 ***	70,000.00
09 DIC	17933	EMP	CHEQUES 0225/00000501112-2	
			PAGO A TERC CHQ 7011/ 6202679	1,972.00
09 DIC	18427	EMP	CHEQUES 0225/00000501112-2 ***	1,160.00
09 DIC	19534	EMP	CHEQUES 0225/00000501112-2	
			000000000	920.00
12 DIC	46089	EMP	CHEQUES 0225/00000501112-2	
			PAGO A TERC CHQ 225/ 5015314	3,030.50
12 DIC	54712	EMP	CHEQUES 0225/00000501112-2	
			PAGO A TERC CHQ 631/ 50871	8,526.00
13 DIC	168587	EMP		0.00
13 DIC	170186	EMP	CHEQUES 0225/00000501112-2	26,687.00
13 DIC	194079	EMP	CHEQUES 0225/00000501112-2 ***	8,200.00
14 DIC	2175	EMP	CHEQUES 0225/00000501112-2 ***	10,504.60
14 DIC	2177	EMP	CHEQUES 0225/00000501112-2 ***	20,811.60
14 DIC	62404	EMP	CHEQUES 0225/00000501112-2 ***	67,200.00
14 DIC	63814	EMP	CHEQUES 0225/00000501112-2	
			PAGO A TERC CHQ 212/ 3690969	5,430.35

**DETALLE DE OPERACIONES**

FECHA	OPER	MOD	DATOS DEL CARGO / ABONO	IMPORTE
14 DIC	64745	EMP	CHEQUES 0225/00000501112-2	
			PAGO A TERC CHQ 225/ 4978186	632.48
14 DIC	65695	EMP	CHEQUES 0225/00000501112-2	
			PAGO A TERC CHQ 7007/ 7546314	2,517.00
14 DIC	237199	EMP	CHEQUES 0225/00000501112-2	
			PAGO A TERC CHQ 106/ 22050	2,990.19
15 DIC	25754	EMP	CHEQUES 0225/00000501112-2	
			PAGO A TERC CHQ 7010/ 7596370	13,630.00
16 DIC	31932	EMP	CHEQUES 0225/00000501112-2	
			PAGO A TERC CHQ 225/ 4978186	1,170.00
16 DIC	43384	EMP	CHEQUES 0225/00000501112-2	
			PAGO A TERC CHQ 225/ 5011181	6,834.72
16 DIC	44043	EMP	CHEQUES 0225/00000501112-2	
			PAGO A TERC CHQ 225/ 5074418	9,250.00
16 DIC	109312	EMP	CHEQUES 0225/00000501112-2 ***	1,213.51
19 DIC	158463	EMP	CHEQUES 0225/00000501112-2	
			PAGO A TERC CHQ 225/ 5015314	3,030.50
20 DIC	165456	EMP	CHEQUES 0225/00000501112-2 ***	4,399.70
20 DIC	166924	EMP	CHEQUES 0225/00000501112-2	
			PAGO A TERC CHQ 7001/ 6721016	3,881.05
20 DIC	170182	EMP	CHEQUES 0225/00000501112-2	
			PAGO A TERC CHQ 7007/ 7546314	723.00
21 DIC	16694	EMP	CHEQUES 0225/00000501112-2 ***	34,974.00
21 DIC	84930	EMP	CHEQUES 0225/00000501112-2	
			PAGO A TERC CHQ 377/ 3617871	400,000.00
21 DIC	119360	EMP	CHEQUES 0225/00000501112-2 ***	108,000.00
21 DIC	183587	EMP	CHEQUES 0225/00000501112-2 ***	50,000.00
21 DIC	185538	EMP	CHEQUES 0225/00000501112-2 ***	22,000.00
30 DIC	1625	EMP	CHEQUES 0225/00000501112-2 ***	6,072.40
30 DIC	1626	EMP	CHEQUES 0225/00000501112-2 ***	11,879.20
			CARGO A SU CUENTA DE CHEQUES 225/ 5011122	0.00

\*\*\*La comisión correspondiente a esta transacción, será reflejada en el Estado de Cuenta que usted designó para el pago de comisiones de Banca Electrónica (Cuenta de Cheques).

**Domiciliación Banamex / Cargo Automático**
**2 Instrucción(es) aplicada(s) del 31/Nov/2016 al 30/Dic/2016**

Fecha	Pago a	Referencia con el Emisor	RFC Emisor	Monto
Dic 14	RADIOMOVIL DIPSA SA DE CV(TELCEL) AUT DOMI 00073877	05050980416000	RDI841003QJ4	\$417.89
Dic 30	TELEFONOS DE MEXICO SA DE CV AUT DOMI 09160890	3173811863	TME840315KT6	\$799.00

ESTADO DE CUENTA AL 31 DE DICIEMBRE DE 2016

CLIENTE:

73021977

Página:

10 de 11

JUN INTER DE MED AMB P LA GES INT C BAJA RIO AYUQU

066

Banco Nacional de México, S.A., integrante del Grupo Financiero Banamex recibe las consultas, reclamaciones o aclaraciones en su Unidad Especializada de Atención a Usuarios, ubicada en Av. Insurgentes Sur No. 926, Colonia Del Valle, Delegación Benito Juárez, C.P. 03100 Ciudad de México y por correo electrónico: [unebanamex@banamex.com](mailto:unebanamex@banamex.com) o teléfono (55) 12 26 45 83, así como en cualquiera de sus sucursales u oficinas. En el caso de no obtener una respuesta satisfactoria, podrá acudir a la Comisión Nacional para la Protección y Defensa de los Usuarios de Servicios Financieros [www.condusef.gob.mx](http://www.condusef.gob.mx). Teléfonos: 53-40-09-99 o 01-800-999-8080.

**Banamex Resuelve**

Segmento Corporativo, Empresarial y Gobierno

Cd. de México: 2226 1111, del Interior de la República 01-800 111 1122

EUA y Canadá: 1 855 295 7093 Horario: De lunes a sábado de 07:00 a 21:00 horas

Correo electrónico: [resuelve@citibanamex.com](mailto:resuelve@citibanamex.com)

**Banamex Resuelve PyMEs**

Segmento Pequeña y Mediana Empresa (PYME) y Sucursal

Cd. de México: 1226 8867, del Interior de la República: 01-800 111 2020

Horarios: De lunes a sábado de 07:00 a 21:00 horas.

domingos de 09:00 a 16:30 horas

Correo electrónico: [resuelvepymes@citibanamex.com](mailto:resuelvepymes@citibanamex.com)

RFC: BNM840515VB1 Isabel la Católica número 44, Colonia Centro, Delegación Cuauhtémoc, 06000, Ciudad de México. Tel: 1226-8867

**IMPORTANTE:**

\* Si deseas realizar una aclaración sobre tu estado de cuenta, tienes 90 días naturales posteriores al corte del mismo. Para ello, por favor llama a la Unidad Especializada Banamex.

\* Incumplir sus obligaciones le puede generar comisiones e intereses moratorios.

Para consultar información sobre comisiones con fines informativos y de comparación, ingresa a [www.condusef.gob.mx](http://www.condusef.gob.mx) y [www.citibanamex.com](http://www.citibanamex.com)



El IPAB garantiza el pago hasta 400 mil unidades de Inversión (UDI's) por persona, por banco, de las obligaciones garantizadas [www.ipab.org.mx](http://www.ipab.org.mx)

**LEY FEDERAL DE PROTECCION DE DATOS PERSONALES EN POSESION DE LOS PARTICULARES**

En Banamex los datos están protegidos, consulta el aviso de privacidad correspondiente en [www.citibanamex.com/aviso de privacidad](http://www.citibanamex.com/aviso-de-privacidad) o en la sucursal de tu preferencia

*Agradecemos su preferencia*

067

Junta Intermunicipal de Medio Ambiente  
para la Gestión Integral de la Cuenca Baja  
del Río Ayuquila



**BANAMEX**  
**CUENTA 5058471 BANAMEX**  
**Periodo 01 al 31 de Diciembre de 2016**

**AFD / REDD**

FECHA	REF.	CLASIF.	BENEFICIARIO	CONCEPTO	CARGO	ABONO	SALDO	CLASIFICACION	
			Sin movimientos financieros				\$18,635.37	Cd Cobro Domiciliario	
<b>TOTAL</b>							\$	\$	

**CONCILIACION BANCARIA**

CHEQUES EN TRANSITO		SALDO FINAL BANCARIO	
No.	MONTO		
0	\$0.00	Cheques en Circulacion	\$ -
		Depositos Diferidos	\$ -
		Cargo Bancario Pendiente	\$ -
<b>TOTAL</b>		<b>SALDO BANCARIO</b>	<b>\$ 18,635.37</b>
	<b>\$0.00</b>	<b>SALDO CONTABLE</b>	<b>\$ 18,635.37</b>
		Diferencia	\$ 0.00

Elaboró  
Encargada de los Registros Contables  
Paloma Diamantina Castañeda Palomera

Revisó  
Coordinacion Administrativa  
Ana Lucila Ramirez Gutierrez

Autorizó  
Director  
Oscar Gabriel Ponce Martínez

19

**068**

**El Banco Nacional de México**

Suc. 225 AUTLAN JAL  
 OBREGON 1  
 CENTRO

CUENTA DE CHEQUES MONEDA NACIONAL	
GAT Nominal antes de impuestos	No Aplica
GAT Real antes de impuestos	No Aplica
Interés Aplicable o Rendimientos	No Aplica
Comisiones efectivamente cobradas	\$0.00
La GAT real es el rendimiento que obtendría después de descontar la inflación estimada	



JUN INTER DE MED AMB P LA GES INT C BAJA RIO AYUQU  
 CLL GONZALEZ ORTEGA 38  
 CENTRO CH  
 48900 AUTLAN DE NAVARRO, JALISCO C.R.48901

La fecha de corte es la indicada después de la leyenda "ESTADO DE CUENTA AL". Salvo que expresamente se determine otra moneda, todas las cifras contenidas en el estado de cuenta se encuentran denominadas en Pesos Moneda Nacional.

Su estado de cuenta contiene información de los siguientes productos y servicios:

RESUMEN GENERAL			
PRODUCTO/SERVICIO	CONTRATO	SALDO ANTERIOR	SALDO AL 31/DIC/2016
Cuenta de Cheques Moneda Nacional	7710525687	\$18,635.37	\$18,635.37
CLABE Interbancaria	002333022550584716		

**CUENTA DE CHEQUES MONEDA NACIONAL**

**RESUMEN DEL:** 01/DIC/2016 AL 31/DIC/2016

CONTRATO	7710525687	
Saldo Anterior		\$18,635.37
( + ) 0 Depósitos		\$0.00
( - ) 0 Retiros		\$0.00
<b>SALDO AL 31 DE DICIEMBRE DE 2016</b>		<b>\$18,635.37</b>

Saldo Promedio	\$18,635.37
Días Transcurridos	31
Cheques Girados	0
Cheques Exentos	0

RESUMEN POR MEDIOS DE ACCESO	RETIROS	DEPOSITOS
Cheques 225 5058471	\$0.00	\$0.00

**SALDO MINIMO REQUERIDO**

Saldo mínimo requerido para evitar la comisión por Manejo de Cuenta: \$10,000.00

ESTADO DE CUENTA AL 31 DE DICIEMBRE DE 2016

CLIENTE:

73021977

Página:

2 de 4

JUN INTER DE MED AMB P LA GES INT C BAJA RIO AYUQU

069



En Citibanamex resguardamos tu información,  
tu labor es cuidar de tus datos confidenciales.

Por eso te sugerimos elegir contraseñas difíciles de  
descifrar y diferentes a las que utilizas para otros  
accesos.

Más información en:



[www.citibanamex.com/centrodeseguridad](http://www.citibanamex.com/centrodeseguridad)



19

**CADENA ORIGINAL DEL COMPLEMENTO DE CERTIFICACIÓN DEL SAT**

||1.0|1AF72F28-0087-4A19-9DCF-5514D703A1FB|2017-01-02T12:29:34|WvNT3PFc+qYywLkX0ibgQkthsYnS/JPax/LS/adnvHqFASqVQqDEP5aAc+nm10e/N0x1dCDpfrC3hhd5/Fl1JVL3Gr3IpxQk2Mq/ClwAa2WR7mpFYWDBT3NSnW7mFTOoEvOC9WXGa/0hm7xtfCFj+HDkxCRQJVhg/a2rp/h9i6CONTqATL0PauhAnNSUHxvOpoA1e53UIodxi gmgX1sAb7YVfYMua5kC8tLkr6HUy3POnf3WIMtcgkq3wnrXF69sE1fKwSAAccJ2ka9atNcxZuJz1V/XqmD5hr2gwt4Nk3kEGhRTYXmD3vFzouLL2QR4A+QM3hs1Pqbud4y37ng==|00001000000300627194|YOWnoEFuYdNB31TCCJbX1/+TbsanGw9sO1tY/+F29xOe0Fk4KJ7yLu942S7YObRB6fy3ey75617xhdG4TYCqpODX1YcCC0WzT01qnfBMODRBu6m/IR/KqR1FDmFvHJ4N1sOdzDTSQOX+EETBsh1/xhdHyvvh94mw5OVq0hyQY=||

UUID 1AF72F28-0087-4A19-9DCF-5514D703A1FB  
 FECHA 2017-01-02  
 RFC JIM0710274S0

**SELLO DIGITAL DEL EMISOR**



WvNT3PFc+qYywLkX0ibgQkthsYnS/JPax/LS/adnvHqFASqVQqDEP5aAc+nm10e/N0x1dCDpfrC3hhd5/Fl1JVL3Gr3IpxQk2Mq/ClwAa2WR7mpFYWDBT3NSnW7mFTOoEvOC9WXGa/0hm7xtfCFj+HDkxCRQJVhg/a2rp/h9i6CONTqATL0PauhAnNSUHxvOpoA1e53UIodxi gmgX1sAb7YVfYMua5kC8tLkr6HUy3POnf3WIMtcgkq3wnrXF69sE1fKwSAAccJ2ka9atNcxZuJz1V/XqmD5hr2gwt4Nk3kEGhRTYXmD3vFzouLL2QR4A+QM3hs1Pqbud4y37ng==

**SELLO DIGITAL SAT**

YOWnoEFuYdNB31TCCJbX1/+TbsanGw9sO1tY/+F29xOe0Fk4KJ7yLu942S7YObRB6fy3ey75617xhdG4TYCqpODX1YcCC0WzT01qnfBMODRBu6m/IR/KqR1FDmFvHJ4N1sOdzDTSQOX+EETBsh1/xhdHyvvh94mw5OVq0hyQY=

"ESTE DOCUMENTO ES UNA REPRESENTACIÓN IMPRESA DE UN CFDI"

Banco Nacional de México, S.A. integrante del Grupo Financiero Banamex recibe las consultas, reclamaciones o aclaraciones, en su Unidad Especializada de Atención a Usuarios, ubicada en Av. Insurgentes Sur No. 926, Colonia Del Valle, Delegación Benito Juárez, C.P. 03100 Ciudad de México y por correo electrónico [unebanamex@banamex.com](mailto:unebanamex@banamex.com) o teléfono (55) 12 26 45 83, así como en cualquiera de sus sucursales u oficinas. En el caso de no obtener una respuesta satisfactoria, podrá acudir a la Comisión Nacional para la Protección y Defensa de los Usuarios de Servicios Financieros [www.condusef.gob.mx](http://www.condusef.gob.mx) Teléfonos: 53-40-09-99 o 01-800-999-8080.

**Banamex Resuelve**  
 Segmento Corporativo, Empresarial y Gobierno  
 Cd de México, 2226 1111, del Interior de la República 01 800 111 1122  
 EUA y Canadá: 1 855 295 7093. Horario: De lunes a sábado de 07:00 a 21:00 horas.  
 Correo electrónico: [resuelve@citibanamex.com](mailto:resuelve@citibanamex.com)

**Banamex Resuelve PyMES**  
 Segmento Pequeña y Mediana Empresa (PYME) y Sucursal  
 Cd. de México: 1226 8867, del Interior de la República: 01 800 111 2020  
 Horarios: De lunes a sábado de 07:00 a 21:00 horas, domingos de 09:00 a 16:30 horas.  
 Correo electrónico: [resuelvepymes@citibanamex.com](mailto:resuelvepymes@citibanamex.com)

RFC BNM840515VB1: Isabel la Católica número 44, Colonia Centro, Delegación Cuauhtémoc, 06000, Ciudad de México. Tel. 1226-8867

**IMPORTANTE:**

- \* Si deseas realizar una aclaración sobre tu estado de cuenta, tienes 90 días naturales posteriores al corte del mismo. Para ello, por favor llama a la Unidad Especializada Banamex.
  - \* Incumplir sus obligaciones le puede generar comisiones e intereses moratorios.
- Para consultar información sobre comisiones con fines informativos y de comparación, ingresa a [www.condusef.gob.mx](http://www.condusef.gob.mx) y [www.citibanamex.com](http://www.citibanamex.com)



El IPAB garantiza el pago hasta 400 mil unidades de Inversión (UDI's) por persona, por banco, de las obligaciones garantizadas [www.ipab.org.mx](http://www.ipab.org.mx)

**LEY FEDERAL DE PROTECCION DE DATOS PERSONALES EN POSESION DE LOS PARTICULARES**

En Banamex los datos están protegidos, consulta el aviso de privacidad correspondiente en [www.citibanamex.com/aviso-de-privacidad](http://www.citibanamex.com/aviso-de-privacidad) o en la sucursal de tu preferencia.

*Agradecemos su preferencia*

071

**Aviso importante**

Estamos mejorando nuestro servicio de BancaNet Empresarial.

Apreciable Cliente:

Con el fin de ofrecerle un mejor servicio, le informamos que BancaNet Empresarial dejará de utilizar la tecnología Java en su operación. Esto favorecerá la compatibilidad con los navegadores más actuales y mejorará tiempos de respuesta.

Por tal motivo es necesario que actualice su navegador a cualquiera de las siguientes versiones: Microsoft Internet Explorer® 11, Microsoft Edge® 1, Google Chrome® 49, Mozilla Firefox® 46, Safari® 9.1.

De no realizar la actualización correspondiente, podría verse afectada la operación de BancaNet Empresarial.

Tome en cuenta que estos cambios modificarán la forma de operar en:

**1. Pago SUA por archivo:** actualmente usted selecciona un archivo dentro de la carpeta en la que se encuentran los archivos SUA y automáticamente todos son importados. Al dejar de usar Java, deberá seleccionar todos los archivos dentro de la carpeta que desee importar (puede hacerlo mediante el uso de las teclas ctrl+shift+fin).

**2. Convertidor de archivos:** actualmente el archivo convertido se guarda en la misma ruta que el archivo origen; sin la tecnología Java, el archivo se guardará de forma predeterminada en la carpeta de "Descargas", o bien, usted podrá elegir la carpeta donde guardarlo (con excepción de Safari®).

Si tiene dudas o requiere más información, comuníquese a Citibanamex Resuelve:

**Corporativo, Empresarial y Gobierno**  
Cd. México: 2226 1111  
Otra ciudad: 01 800 111 1122  
EUA y Canadá: 1 855 295 7093  
De lunes a sábado de 07:00 a 21:00 horas  
resuelve@citibanamex.com

**Segmento Pequeña y Mediana Empresa (PyME)**  
Cd. de México: 1226 8867  
Otra ciudad: 01 800 111 2020  
De lunes a sábado de 07:00 a 21:00 horas, domingos  
de 09:00 a 16:30 horas  
resolvepymes@citibanamex.com

Agradecemos su atención y estamos seguros que este cambio mejorará su experiencia.

Atentamente,  
Banco Nacional de México, S.A.,  
integrante del Grupo Financiero Banamex.

  
citibanamex 

072

Junta Intermunicipal de Medio Ambiente  
para la Gestión Integral de la Cuenca Baja  
del Río Ayuquila



**BANAMEX**  
**CUENTA 7003/7209595 BANAMEX**  
**Periodo 01 al 31 de Diciembre de 2016**

**CONAFOR**

FECHA	REF.	CLASIF.	BENEFICIARIO	CONCEPTO	CARGO	ABONO	SALDO	
			Sin movimientos financieros				\$43,101.77	
TOTAL					\$	-	\$	-

- CLASIFICACION**
- Cd Cobro Domiciliario
  - Cp Cheque por pagar
  - D Depositos
  - Trans. de Inversiones
  - P Pago Proveedores
  - Cheque Cancelado
  - N Nomina

**CONCILIACION BANCARIA**

**CHEQUES EN TRANSITO**

No.	MONTO
TOTAL	\$0.00

SALDO FINAL BANCARIO	\$ 43,101.77
Cheques en Circulacion	\$ -
Depositos Diferidos	\$ -
Cargo Bancario Pendiente	\$ -
<b>SALDO BANCARIO</b>	<b>\$ 43,101.77</b>
<b>SALDO CONTABLE</b>	<b>\$ 43,101.77</b>
Diferencia	\$ -

Elaboró

Encargada de Registros Contables  
Fabila Diamantina Castañeda Palomera

Revisó  
Coordinación Administrativa  
Ana Lucila Ramirez Gutierrez

Autorizó  
Director  
Oscar Gabriel Ponce Martinez



ESTADO DE CUENTA AL 31 DE DICIEMBRE DE 2016

CLIENTE: 73021977

Registro Federal de Contribuyentes: JIM0710274S0

Página: 1 de 4

073

El Banco Nacional de México

Suc. 225 AUTLAN JAL  
OBREGON 1  
CENTRO

CUENTA DE CHEQUES MONEDA NACIONAL	
GAT Nominal antes de impuestos	No Aplica
GAT Real antes de impuestos	No Aplica
Interés Aplicable o Rendimientos	No Aplica
Comisiones efectivamente cobradas	\$0.00
La GAT real es el rendimiento que obtendría después de descontar la inflación estimada	

0001118



JUN INTER DE MED AMB P LA GES INT C BAJA RIO AYUQU  
CLL GONZALEZ ORTEGA 38  
CENTRO CH  
48900 AUTLAN DE NAVARRO, JALISCO C.R.48901

La fecha de corte es la indicada después de la leyenda "ESTADO DE CUENTA AL". Salvo que expresamente se determine otra moneda, todas las cifras contenidas en el estado de cuenta se encuentran denominadas en Pesos Moneda Nacional.

Su estado de cuenta contiene información de los siguientes productos y servicios:

RESUMEN GENERAL

PRODUCTO/SERVICIO	CONTRATO	SALDO ANTERIOR	SALDO AL 31/DIC/2016
Cuenta de Cheques Moneda Nacional	7883258579	\$43,101.77	\$43,101.77
CLABE Interbancaria	002333700372095954		

CUENTA DE CHEQUES MONEDA NACIONAL

RESUMEN DEL: 01/DIC/2016 AL 31/DIC/2016

CONTRATO	7883258579	
Saldo Anterior		\$43,101.77
( + ) 0 Depósitos		\$0.00
( - ) 0 Retiros		\$0.00
<b>SALDO AL 31 DE DICIEMBRE DE 2016</b>		<b>\$43,101.77</b>

Saldo Promedio	\$43,101.77
Días Transcurridos	31
Cheques Girados	0
Cheques Exentos	0

RESUMEN POR MEDIOS DE ACCESO

Cheques 7003 7209595	RETIROS	DEPOSITOS
	\$0.00	\$0.00

SALDO MINIMO REQUERIDO

Saldo mínimo requerido para evitar la comisión por Manejo de Cuenta: \$10,000.00

ESTADO DE CUENTA AL 31 DE DICIEMBRE DE 2016

CLIENTE:

73021977

Página:

2 de 4

JUN INTER DE MED AMB P LA GES INT C BAJA RIO AYUQU

074



En Citibanamex resguardamos tu información, tu labor es cuidar de tus datos confidenciales.

Por eso te sugerimos elegir contraseñas difíciles de descifrar y diferentes a las que utilizas para otros accesos.

Más información en:

 [www.citibanamex.com/centrodeseguridad](http://www.citibanamex.com/centrodeseguridad)



19

**075**

**CADENA ORIGINAL DEL COMPLEMENTO DE CERTIFICACIÓN DEL SAT**

||1.013D55F031-6AF6-4743-9E74-7A562CE2EB4D|2017-01-02T12:29:34|PMqi+p86dnf7DNJ/ozCsRes1jVH  
iPhJEXdmmWk6XBTNLiUZ9ppzJ2A1vyRhm76VhXezJHHyOwts99THu88eny3ENNdN1la5zUTdZ7bHCjPj7wankZVpz0  
pA7Li4/fyuALzK7HsoAh88iQcv8V99P+abfcsK1P0DcYx415OYKF3phQZM3v34qeCrBmQDkiDGr5aaEzUDqNhVXj16  
LkUZ4IN7RLU6w07VwhQr/GJ73k0256redKLMs4SSigTLYAqllSsnquNaPc9vLLWahng2DZUMLXRuulsQYQ5Y4wJfsJ  
CvTtnNveNze3xKlKUGaQJkmARLVwSA2TaL5/K5T7RY4FQ==|00001000000300627194|LYc5eHb+Ki4TFZ61+E5Ld  
mk+YA0SySPqdron9byo+s+1DiRYbzufUthcxPocNzEpkFP9n2gtJh1G10EmRGDDf1lxvD44eBzp06UnyKzSiChnbC  
fLlweoJLXO3ef/EwLUU/1T6kTqW8Rdshsjw3NF/BdsBeXG3GgTo9heBep/q=|

UUID 3D55F031-6AF6-4743-9E74-7A562CE2EB4D  
FECHA 2017-01-02  
RFC JIM0710274S0

**SELLO DIGITAL DEL EMISOR**



PMqi+p86dnf7DNJ/ozCsRes1jVHiPhJEXdmmWk6XBTNLiUZ9ppzJ2A1vyRhm7  
6VhXezJHHyOwts99THu88eny3ENNdN1la5zUTdZ7bHCjPj7wankZVpz0pA7Li  
4/fyuALzK7HsoAh88iQcv8V99P+abfcsK1P0DcYx415OYKF3phQZM3v34qeCr  
BmQDkiDGr5aaEzUDqNhVXj16LkUZ4IN7RLU6w07VwhQr/GJ73k0256redKLMs  
4SSigTLYAqllSsnquNaPc9vLLWahng2DZUMLXRuulsQYQ5Y4wJfsJCVttnNve  
Nze3xKlKUGaQJkmARLVwSA2TaL5/K5T7RY4FQ==

**SELLO DIGITAL SAT**

LYc5eHb+Ki4TFZ61+E5Ldmk+YA0SySPqdron9byo+s+1DiRYbzufUthcxPocN  
zEpkFP9n2gtJh1G10EmRGDDf1lxvD44eBzp06UnyKzSiChnbCfLlweoJLXO3  
ef/EwLUU/1T6kTqW8Rdshsjw3NF/BdsBeXG3GgTo9heBep/q=

**"ESTE DOCUMENTO ES UNA REPRESENTACIÓN IMPRESA DE UN CFDI"**

Banco Nacional de México, S.A., integrante del Grupo Financiero Banamex recibe las consultas, reclamaciones o aclaraciones, en su Unidad Especializada de Atención a Usuarios, ubicada en Av. Insurgentes Sur No. 926, Colonia Del Valle, Delegación Benito Juárez, C.P. 03100 Ciudad de México y por correo electrónico [unebanamex@banamex.com](mailto:unebanamex@banamex.com) o teléfono (55) 12 26 45 83, así como en cualquiera de sus sucursales u oficinas. En el caso de no obtener una respuesta satisfactoria, podrá acudir a la Comisión Nacional para la Protección y Defensa de los Usuarios de Servicios Financieros [www.condusef.gob.mx](http://www.condusef.gob.mx) Teléfonos: 53-40-09-99 o 01-800-999-8080.

**Banamex Resuelve**

Segmento Corporativo, Empresarial y Gobierno  
Cd de México, 2226 1111, del Interior de la República: 01 800 111 1122

EUA y Canadá: 1 855 295 7093. Horario: De lunes a sábado de 07:00 a 21:00 horas.

Correo electrónico: [resuelve@citibanamex.com](mailto:resuelve@citibanamex.com)

RFC:BNM840515VB1 Isabel la Católica número 44, Colonia Centro, Delegación Cuauhtémoc, 06000, Ciudad de México. Tel. 1226-8867

**Banamex Resuelve PyMEs**

Segmento Pequeña y Mediana Empresa (PYME) y Sucursal  
Cd. de México: 1226 8867, del Interior de la República: 01 800 111 2020

Horarios: De lunes a sábado de 07:00 a 21:00 horas.

domingos de 09:00 a 16:30 horas

Correo electrónico: [resuelvepymes@citibanamex.com](mailto:resuelvepymes@citibanamex.com)

**IMPORTANTE:**

\* Si deseas realizar una aclaración sobre tu estado de cuenta, tienes 90 días naturales posteriores al corte del mismo. Para ello, por favor llama a la Unidad Especializada Banamex.

\* Incumplir sus obligaciones, le puede generar comisiones e intereses moratorios.

Para consultar información sobre comisiones con fines informativos y de comparación, ingresa a [www.condusef.gob.mx](http://www.condusef.gob.mx) y [www.citibanamex.com](http://www.citibanamex.com)



INSTITUTO PARA LA PROTECCIÓN AL AHORRO Y AL CREDITO

El IPAB garantiza el pago hasta 400 mil unidades de Inversión (UDI's) por persona, por banco, de las obligaciones garantizadas [www.ipab.org.mx](http://www.ipab.org.mx)

**LEY FEDERAL DE PROTECCION DE DATOS PERSONALES EN POSESION DE LOS PARTICULARES**

En Banamex los datos están protegidos, consulta el aviso de privacidad correspondiente en [www.citibanamex.com/aviso-de-privacidad](http://www.citibanamex.com/aviso-de-privacidad) o en la sucursal de tu preferencia

*Agradecemos su preferencia*

076

Junta Intermunicipal de Medio Ambiente  
para la Gestión Integral de la Cuenca Baja  
del Río Ayuquila



BURSA  
INTRATO 25843-4  
Periodo 01 al 31 de Diciembre de 2016

JIRA								CLASIFICACION
FECHA	CLASIF	BENEFICIARIO	CONCEPTO	CARGO	INTERESES	ABONO	SALDO	
							\$ 1,014,519.08	E Ejecutado
1-dic.-16	JIRA	JIRA	Traspaso a la cta. 5011122	\$ 140,000.00			\$ 874,519.08	Transferencias
13-dic.-16	JIRA	JIRA	Traspaso a la cta. 5011122	\$ 50,000.00			\$ 824,519.08	D Depositos
13-dic.-16	JIRA	JIRA	Traspaso a la cta. 5011122	\$ 180,000.00			\$ 644,519.08	I Intereses ganados
19-dic.-16	JIRA	JIRA	Traspaso a la cta. 5011122	\$ 200,000.00			\$ 444,519.08	
20-dic.-16	J	Inversion 25843-4	Rendimientos		\$ 2,080.16		\$ 446,599.24	
20-dic.-16	JIRA	JIRA	Traspaso a la cta. 5011122	\$ 446,559.24			\$ 40.00	
21-dic.-16	D	Inversion 25843-4	Deposito			\$ 400,000.00	\$ 400,040.00	
31-dic.-16	J	Inversion 25843-4	Rendimientos		\$ 664.51		\$ 400,704.51	
				\$ 1,016,559.24	\$ 2,744.67	\$ 400,000.00	\$ 400,704.51	

#### CONCILIACION BANCARIA

Saldo Inicial	\$	1,014,519.08
Depositos	\$	400,000.00
Intereses Generados	\$	2,744.67
Retiros	\$	1,016,559.24
<b>Saldo</b>	<b>\$</b>	<b>400,704.51</b>
<b>SALDO CONTABLE</b>	<b>\$</b>	<b>400,704.51</b>
Diferencia	\$	-

Elaboró

Encargada de Registros Contables  
Dalila D. Castañeda Palomera

Revisó

Coordinación Administrativa  
Ana Lucila Ramirez Gutierrez

Autorizó

Director

Oscar Gabriel Ponce Martínez



078

MOVIMIENTOS OPERADOS DURANTE EL PERIODO

DÍAS	OP	LQ *	DESCRIPCIÓN	E M I S O R A	NÚMERO DE TITULOS	PRECIO UNITARIO	COMISON	I.V.A.***	INTERES	I.S.R.	NETO DE LA OPERACIÓN	SALDO EFECTIVO
01	01	E	ESTABLECIMIENTO REPORTO CLIENTE	BONOS 180614 007	8,748	99.95754802	PZO: 1	T.R. 4.96%	0.00	0.00	874,428.63	90.45
02	02	E	VENCIMIENTO REPORTO CLIENTE	BONOS 180614 007	8,748	99.95754802			120.47	0.00	874,549.10	874,639.55
02	02	E	ESTABLECIMIENTO REPORTO CLIENTE	BANIBUR 16007 002	8,711	100.39999884	PZO: 3	T.R. 4.96%	0.00	0.00	874,584.38	85.17
05	05	E	VENCIMIENTO REPORTO CLIENTE	BANIBUR 16007 002	8,711	100.39999884			361.49	0.00	874,945.88	875,001.05
05	05	E	ESTABLECIMIENTO REPORTO CLIENTE	BONOS 180614 007	8,750	99.99956005	PZO: 1	T.R. 4.96%	0.00	0.00	874,996.15	4.90
06	06	E	VENCIMIENTO REPORTO CLIENTE	BONOS 180614 007	8,750	99.99956005			120.55	0.00	875,116.70	875,121.60
06	06	E	ESTABLECIMIENTO REPORTO CLIENTE	BPAG91 210826 002	8,831	99.08938474	PZO: 1	T.R. 4.96%	0.00	0.00	875,062.77	58.83
07	07	E	VENCIMIENTO REPORTO CLIENTE	BPAG91 210826 002	8,831	99.08938474			120.56	0.00	875,183.33	875,242.16
07	07	E	ESTABLECIMIENTO REPORTO CLIENTE	BONDESD 161229 065	8,744	100.08634789	PZO: 1	T.R. 4.96%	0.00	0.00	875,155.02	87.14
08	08	E	VENCIMIENTO REPORTO CLIENTE	BONDESD 161229 065	8,744	100.08634789			120.57	0.00	875,275.60	875,362.74
08	08	E	ESTABLECIMIENTO REPORTO CLIENTE	BPA182 200730 007	8,580	102.02133714	PZO: 1	T.R. 4.96%	0.00	0.00	875,344.78	57.96
09	09	E	VENCIMIENTO REPORTO CLIENTE	BPA182 200730 007	8,580	102.02133714			120.60	0.00	875,465.39	875,483.35
09	09	E	ESTABLECIMIENTO REPORTO CLIENTE	BONDESD 180419 048	8,764	99.89080759	PZO: 4	T.R. 4.96%	0.00	0.00	875,443.03	40.33
13	13	E	VENCIMIENTO REPORTO CLIENTE	BONDESD 180419 048	8,764	99.89080759			484.41	0.00	875,927.44	875,967.76
13	13	E	RETIRO	BANAMEX				TRANSFERENCIA	0.00	0.00	50,000.00	825,967.76
13	13	E	RETIRO	BANAMEX				TRANSFERENCIA	0.00	0.00	180,000.00	645,967.76
13	13	E	ESTABLECIMIENTO REPORTO CLIENTE	BPAG91 210826 002	6,510	99.21510991	PZO: 1	T.R. 4.97%	0.00	0.00	645,890.36	77.40
14	14	E	VENCIMIENTO REPORTO CLIENTE	BPAG91 210826 002	6,510	99.21510991			89.16	0.00	645,979.53	646,056.93
14	14	E	ESTABLECIMIENTO REPORTO CLIENTE	BONDESD 191205 027	6,491	99.52339624	PZO: 1	T.R. 5.05%	0.00	0.00	646,006.36	50.57
15	15	E	VENCIMIENTO REPORTO CLIENTE	BONDESD 191205 027	6,491	99.52339624			90.62	0.00	646,096.98	646,147.55
15	15	E	ESTABLECIMIENTO REPORTO CLIENTE	BONOS 180614 008	6,605	97.81406996	PZO: 1	T.R. 5.05%	0.00	0.00	646,061.33	85.62
16	16	E	VENCIMIENTO REPORTO CLIENTE	BONOS 180614 008	6,605	97.81406996			90.62	0.00	646,152.56	646,238.18
16	16	E	ESTABLECIMIENTO REPORTO CLIENTE	BPA182 190411 010	6,392	101.09130183	PZO: 3	T.R. 5.45%	0.00	0.00	646,175.60	62.58
19	19	E	VENCIMIENTO REPORTO CLIENTE	BPA182 190411 010	6,392	101.09130183			293.47	0.00	646,469.07	646,531.65
19	19	E	RETIRO	BANAMEX				TRANSFERENCIA	0.00	0.00	200,000.00	446,531.65
19	19	E	ESTABLECIMIENTO REPORTO CLIENTE	BONDESD 180816 044	4,469	99.91111105	PZO: 1	T.R. 5.45%	0.00	0.00	446,502.75	28.90
20	20	E	VENCIMIENTO REPORTO CLIENTE	BONDESD 180816 044	4,469	99.91111105			67.59	0.00	446,570.34	446,589.24
20	20	E	RETIRO	BANAMEX				TRANSFERENCIA	0.00	0.00	446,559.24	40.00
20	20	E	COMPRA SOCIEDADES DE INVERSION DEUDA	DINBUR2 B-1 001	1	26.664073		0.00 0.00	0.00	0.00	26.66	13.34
21	21	E	DEPOSITO	BANAMEX				TRANSFERENCIA	0.00	0.00	400,000.00	400,013.34
21	21	E	ESTABLECIMIENTO REPORTO CLIENTE	BPA182 200730 007	3,920	102.03694868	PZO: 1	T.R. 5.45%	0.00	0.00	399,999.83	28.51
22	22	E	VENCIMIENTO REPORTO CLIENTE	BPA182 200730 007	3,920	102.03694868			60.55	0.00	400,045.39	400,073.90
22	22	E	ESTABLECIMIENTO REPORTO CLIENTE	BPAG91 200423 007	4,006	99.84474624	PZO: 1	T.R. 5.45%	0.00	0.00	399,978.05	93.85
23	23	E	VENCIMIENTO REPORTO CLIENTE	BPAG91 200423 007	4,006	99.84474624			60.55	0.00	400,038.60	400,134.45
23	23	E	ESTABLECIMIENTO REPORTO CLIENTE	BONDESD 200130 025	4,019	99.5360803	PZO: 3	T.R. 5.43%	0.00	0.00	400,035.50	98.93
26	26	E	VENCIMIENTO REPORTO CLIENTE	BONDESD 200130 025	4,019	99.5360803			181.01	0.00	400,216.52	400,315.47

CB-33-2



AUT. C.N.V. 20 - 16  
R.F.C. IBC - 920409 - F55

PASEO DE LAS PALMAS No. 736, LOMAS DE CHAPULTEPEC, DELEG. MIGUEL HIDALGO C.P. 11000, MÉXICO, D.F.  
TELS. 5623-4900, 5202-1122 FAX 5520-5326, 5540-7492

*[Handwritten signature]*

INVERSORA BURSÁTIL S.A. DE C.V. CASA DE BOLSA GRUPO FINANCIERO INBURSA

079

CONTRATO : 25843-4 R.F.C. : JIM071027450 FECHA DE CORTE AL: 31/DIC/2016

**MOVIMIENTOS OPERADOS DURANTE EL PERIODO**

DÍAS	OP. LQ. *	DESCRIPCIÓN	E M I S O R A	NÚMERO DE TÍTULOS	PRECIO UNITARIO	COMISION	I.V.A.***	INTERES	I.S.R.	NETO DE LA OPERACIÓN	SALDO EFECTIVO
26	26	E ESTABLECIMIENTO: REPORTE CLIENTE	BONOS 191211006	4.205	95.1945784	FCO. 1	T.R. 3.43%	0.00	0.00	-400,288.49	26,928
27	27	E VENCIMIENTO REPORTE CLIENTE	BONOS 191211006	4.205	95.1945784	FCO. 1	T.R. 3.43%	60.37	0.00	400,348.86	400,375.84
27	27	E ESTABLECIMIENTO: REPORTE CLIENTE	BPA182 230309002	3.949	101.3624145	FCO. 1	T.R. 3.43%	0.00	0.00	-400,340.55	95.67
28	28	E VENCIMIENTO REPORTE CLIENTE	BPA182 230309002	3.949	101.3624145	FCO. 1	T.R. 3.43%	60.37	0.00	400,340.55	400,436.22
29	29	E ESTABLECIMIENTO: REPORTE CLIENTE	BONOS 180611008	4.107	97.50009195	FCO. 1	T.R. 3.43%	0.00	0.00	-400,432.97	3.35
29	29	E VENCIMIENTO REPORTE CLIENTE	BONOS 180611008	4.107	97.50009195	FCO. 1	T.R. 3.43%	60.39	0.00	400,493.27	-400,496.62
29	29	E ESTABLECIMIENTO: REPORTE CLIENTE	BPA182 190411010	3.950	101.38118493	FCO. 1	T.R. 3.43%	0.00	0.00	-400,455.68	-40,84
30	30	E VENCIMIENTO REPORTE CLIENTE	BPA182 190411010	3.950	101.38118493	FCO. 1	T.R. 3.43%	60.40	0.00	400,516.08	400,537.02
30	30	E ESTABLECIMIENTO: REPORTE CLIENTE	BANBUR 6005003	3.983	100.5493467	FCO. 3	T.R. 3.43%	0.00	0.00	-400,486.41	70.61

Desglose de Efectivo :

Saldo al 30/12/2016

A Liquidar el

- 02/01/2017 0.00
- 03/01/2017 0.00
- 04/01/2017 0.00

Saldo Contable

70.61

**RENDIMIENTO DEL PORTAFOLIO**

RENDIMIENTO	ENERO	FEBRERO	MARZO	ABRIL	MAYO	JUNIO	JULIO	AGOSTO	SEPTIEMBRE	OCTUBRE	NOVIEMBRE	DICIEMBRE	ACUM. ULT. 12 MESES
BRUTO	0.2723	0.2717	0.3013	0.3159	0.3068	0.2877	0.3460	0.3466	0.3208	0.3995	0.4081	0.4298	4.0807
NETO	0.2723	0.2717	0.3013	0.3159	0.3068	0.2866	0.3460	0.3466	0.3208	0.3995	0.4081	0.4298	4.0796

Rend. Bruto : No considera comisiones de intermediación, gastos por administración y custodia e impuestos.

Rend. Neto : Considera comisiones de intermediación, gastos por administración y custodia e impuestos.

**RESUMEN DE MOVIMIENTOS**

**INFORMACION FISCAL**

EMISORA	ISR RETENIDO POR INTERESES PAGADOS	ISR RETENIDO POR DIVIDENDOS PAGADOS	ISR RETENIDO POR GANANCIA EN ENAJENACIÓN DE ACCIONES	OTRAS RETENCIONES DE ISR	I.V.A. TRASLADADO (POR COMISIONES)
DINBURZ	0.00	0.00	0.00	0.00	0.00
TOTALES DE INV. INST. DEUDA	0.00	0.00	0.00	0.00	0.00
SUBTOTALES	0.00	0.00	0.00	0.00	0.00
TOTALES DE ISR E IVA PERIODO	0.00	0.00	0.00	0.00	0.00

CLIENTE

080

En el caso de requerir información más detallada, favor de contactar a su promotor.

INFORMACION OPERATIVA

DEPOSITOS EN VALORES...\$ 0.00  
 RETIROS EN VALORES ....\$ 0.00  
 DEPOSITOS ....\$ 400,000.00  
 RETIROS ....\$ 1,016,559.00

% de comisiones, gastos de administración y custodia, I.S.R. e I.V.A. respecto al total de la cartera: 0.0000 %

RESUMEN DE COVISIONES

COMISIONES DEL PERIODO.....: 0.00  
 IMPORTE TOTAL.....: 0.00  
 IMPORTE TOTAL CON LETRA...: (00/100 M. N.)

SOCIEDADES DE INVERSION

SOCIEDAD DE INVERSION	CALIFICACION	ADMN. Y CALIDAD	RIEGO	MERCADO	PORCENTAJE TENENCIA	RAZON FINANCIERA
DINEJR2 B-1	A/4	BUENO	MODERADO	0.038		
	S&P	AGRESIVA				
		ACTIVOS				

AUT. C.N.V. 20-16  
 R.F.C. IDC - 920409 - F53

SECRETARIA DE HACIENDA Y CREDITO PUBLICO  
 SUBSECRETARIA DE INVERSIONES  
 CEDULA DE IDENTIFICACION FISCAL  
 INVERSORA BURSATIL SA DE CV  
 CV CASA DE BOLSA GRUPO  
 FINANCIERO INBURSA  
 1992

PASEO DE LAS PALMAS No. 736, LOMAS DE CHAPULTEPEC, DELEG. MIGUEL HIDALGO C.P. 11000, MÉXICO, D.F.  
 TELS. 5025-4900, 5202-1122 FAX 5520-8326, 5540-7492



INBURSA BURSÁTIL, S.A. DE C.V. CASA DE BOLSA GRUPO FINANCIERO INBURSA

PÁGINA: 5

ESTADO DE CUENTA FACTURA AL 31/DIC/2016

CONTRATO : 25843-4 R.F.C. : JIM0710274S0 FECHA DE CORTE AL: 31/DIC/2016

**081**

### INFORMACION ADICIONAL

ESTIMADO INVERSIONISTA:

LE COMUNICAMOS QUE LAS CARTERAS DE LAS SOCIEDADES DE INVERSION QUE CODISTRIBUYE ESTA CASA DE BOLSA, SE PUBLICARAN EN LA SIGUIENTE PAGINA DE INTERNET:  
[www.inbursa.com](http://www.inbursa.com)

LAS INVERSIONES EN ACCIONES DE LAS SOCIEDADES DE INVERSION SEÑALADAS NO GARANTIZAN RENDIMIENTOS FUTUROS, NI SUS SOCIEDADES OPERADORAS SON RESPONSABLES DE LAS PERDIDAS QUE EL INVERSIONISTA PUEDA SUFRIR COMO CONSECUENCIA DE DICHAS INVERSIONES O ASUMEN EL RIESGO DE LAS VARIACIONES EN EL DIFERENCIAL DE PRECIO A FAVOR DE LOS CLIENTES.

REGIMEN FISCAL DE LA CASA DE BOLSA: REGIMEN GENERAL DE LEY PERSONAS MORALES

#### IMPUESTO SOBRE LA RENTA (I.S.R.)

- 1) La Tasa de retención anual por intereses, es del 0.50%
- 2) Para personas físicas residentes en México y personas residentes en el extranjero:  
Los dividendos pagados por emisoras nacionales y las listadas en el SIC, tendrán una retención del 10%, con carácter definitivo.

#### IMPUESTO AL VALOR AGREGADO (I.V.A.)

Para las personas Físicas y Morales residentes en México:

- 1) La compra venta de acciones es exenta.
- 2) Los premios por operaciones de reporto son exentos.
- 3) Las comisiones cobradas por la intermediación en la compra venta de acciones. son gravadas al 16%  
En el caso de residentes en el extranjero, son gravadas a la tasa del 0%.

Para las personas residentes en el extranjero las operaciones enlistadas anteriormente, son gravadas al 0%

I.V.A.\*\*\* PAGADO EN UNA SOLA EXHIBICION

#### EFFECTOS FISCALES AL PAGO

REVISE EL CONTENIDO DE ESTE ESTADO DE CUENTA EN LOS TERMINOS DE SU CONTRATO DE INTERMEDIACION, LE AGRADECEREMOS HACERNOS SABER SUS OBJECIONES POR ESCRITO AL AREA DE AUDITORIA INTERNA DE ESTA CASA DE BOLSA, EN EL APARTADO POSTAL NO. 10 - 1094 DENTRO DE LOS 60 DIAS HABLES SIGUIENTES A LA FECHA DE SU EXPEDICION (FECHA DE CORTE), MISMA QUE SE HACE CONSTAR EN SU ESTADO DE CUENTA.

CLIENTE

CONTRATO : 25843-4 R.F.C. : JIM0710274S0 FECHA DE CORTE AL: 31/DIC/2016

COMPROBANTE FISCAL DIGITAL POR INTERNET

Lugar de Expedición: México, D.F.  
Folio Fiscal (LUUID): 2ae5e09d-12c0-4521-b2ac-777d33887de1  
Número de Serie del Certificado del SAT: 0000100000202809550  
Número de Serie del Certificado del Emisor: 00001000000400178186  
Tipo Comprobante: Ingreso

Sello Digital del Emisor: m15eGpr7UboW0VfeHxPj+ZfUeEhptUH5IF+SNJY3Tl8t2wrW4S1K8snbDHeKqOmWU6MTIhc6Oazt2XBU7p0d8Y0AUoy+\*+IMO7Oy0bXOmmA8q/CoZa5uMFgn9alo8B8aif8uNnzApOy4Uit+AXRsk/IWXR0ZqQPCBUENgzWRjE785nzDOZ0JgNKMxOMPr/WFM7k3eBK2AsVWV/rj0uA/9kOcdIDS90rAnmpHLnZlqk+ZrKiemGJm/rqElyEqz66QjzFYW2KXNfDcoIQTYPKQIO+r8snCG+c70CcdIHkEIE+J726hngZe2nF+44EFHXqVlma==

Sello Digital del SAT: eLx8eNu7T39UqMEKBWNB0Uhw/mptswabfyqVf0GuRUL7wAW/P5+oPUIOXPan3049YOIGBaj60eOV2RBEFJStzqlHhPMJy5T176105YzpoSmEIMVEMFOzlp9Nid0pKczfXE6PCEfGpX-Dxt00oN/GvHjtedSo08DdEIo=

Cadena Original del Complemento de Certificación del SAT:

111.012ae5e09d-12c0-4521-b2ac-777d33887de1|2017-01-02T12:55:23.1m5sGpr7UboW0VfeHxPj+ZfUeEhptUH5IF+SNJY3Tl8t2wrW4S1K8snbDHeKqOmWU6MTIhc6Oazt2XBU7p0d8Y0AUoy+\*+IMO7Oy0bXOmmA8q/CoZa5uMFgn9alo8B8aif8uNnzApOy4Uit+AXRsk/IWXR0ZqQPCBUENgzWRjE785nzDOZ0JgNKMxOMPr/WFM7k3eBK2AsVWV/rj0uA/9kOcdIDS90rAnmpHLnZlqk+ZrKiemGJm/rqElyEqz66QjzFYW2KXNfDcoIQTYPKQIO+r8snCG+c70CcdIHkEIE+J726hngZe2nF+44EFHXqVlma==|0000100000020280955011

Este documento es una representación impresa de un CFDI.  
Ponemos a su disposición el archivo XML correspondiente a este documento, favor de solicitarlo al área de Banca Patrimonial al teléfono 56-25-49-00 ext. 1525



*[Handwritten signature]*



AUT. C.N.V. 20 - 16 R.F.C. IBC - 920409 - F55

PASEO DE LAS PALMAS No. 736, LOMAS DE CHAPULTEPEC, DELEG. MIGUEL HIDALGO CP. 11000, MÉXICO, D.F.  
TELS. 5625-4900, 5202-1122 FAX 5520-5326, 5540-7492



**JIRA**

Junta Intermunicipal de Medio Ambiente  
para la Gestión Integral de la Cuenca Baja  
del Río Ayuquila

## RELACIÓN DE BIENES QUE COMPONEN EL PATRIMONIO



084

INVENTARIO DE BIENES MUEBLES AL 31 DE DICIEMBRE DE 2016

Clave	Descripción	Fecha de Adq.	MARCA	Modelo	No. De Serie	Valor de Adquisición	Depreciación Acumulada	Estado del bien	Resguardante	Ubicación
1200-0-000-00-000	FILIO									
1240-0-000-00-000	BIENES MUEBLES									
1241-0-000-00-000	MOBILIARIO Y EQUIPO DE ADMINISTRACIÓN									
1241-1-000-00-000	Muebles de Oficina y Estantería									
1241-1-100-08-002	Mesa plegable color blanca	28/04/08	S/M	S/M	S/N	\$ 609.15	\$ 528.55	Bueno	Oscar G. Ponce Martínez	Oficina Dirección de la JIRA
1241-1-100-08-003	Mesa plegable color blanca	28/04/08	S/M	S/M	S/N	\$ 609.16	\$ 528.55	Bueno	Oscar G. Ponce Martínez	Oficina Dirección de la JIRA
1241-1-100-08-004	Mesa plegable color blanca	28/04/08	S/M	S/M	S/N	\$ 609.16	\$ 528.55	Bueno	Oscar G. Ponce Martínez	Oficina Dirección de la JIRA
1241-1-100-08-006	Silla plegable color negro	28/04/08	S/M	S/M	S/N	\$ 317.77	\$ 275.72	Bueno	Oscar G. Ponce Martínez	Oficina Dirección de la JIRA
1241-1-100-08-007	Silla plegable color negro	28/04/08	S/M	S/M	S/N	\$ 317.77	\$ 275.72	Bueno	Oscar G. Ponce Martínez	Oficina Dirección de la JIRA
1241-1-100-08-008	Silla plegable color negro	28/04/08	S/M	S/M	S/N	\$ 317.77	\$ 275.72	Bueno	Oscar G. Ponce Martínez	Oficina Dirección de la JIRA
1241-1-100-08-009	Silla plegable color negro	28/04/08	S/M	S/M	S/N	\$ 317.77	\$ 275.72	Bueno	Oscar G. Ponce Martínez	Oficina Dirección de la JIRA
1241-1-100-08-010	Silla plegable color negro	28/04/08	S/M	S/M	S/N	\$ 317.77	\$ 275.72	Bueno	Oscar G. Ponce Martínez	Oficina Dirección de la JIRA
1241-1-100-08-011	Silla plegable color negro	28/04/08	S/M	S/M	S/N	\$ 317.77	\$ 275.72	Bueno	Oscar G. Ponce Martínez	Oficina Dirección de la JIRA
1241-1-100-08-012	Silla plegable color negro	28/04/08	S/M	S/M	S/N	\$ 317.77	\$ 275.72	Bueno	Oscar G. Ponce Martínez	Oficina Dirección de la JIRA
1241-1-100-08-013	Silla plegable color negro	28/04/08	S/M	S/M	S/N	\$ 317.77	\$ 275.72	Bueno	Oscar G. Ponce Martínez	Oficina Dirección de la JIRA
1241-1-100-08-015	Escritorio Ejecutivo color tinto, 2 cajones	30/04/08	S/N	S/M	S/N	\$ 3,270.00	\$ 2,835.49	Bueno	Oscar G. Ponce Martínez	Oficina Dirección de la JIRA
1241-1-100-08-016	Escritorio Ejecutivo color tinto, 2 cajones	30/04/08	S/M	S/M	S/N	\$ 3,270.00	\$ 2,835.49	Bueno	Ana L. Ramírez Gutiérrez	Oficina Dirección de la JIRA
1241-1-100-08-017	Escritorio Ejecutivo color tinto, 2 cajones	30/04/08	S/M	S/M	S/N	\$ 3,270.00	\$ 2,835.49	Bueno	Oscar G. Ponce Martínez	Oficina Dirección de la JIRA
1241-1-100-08-018	Escritorio Ejecutivo color tinto, 2 cajones	30/04/08	S/M	S/M	S/N	\$ 3,270.00	\$ 2,835.49	Bueno	Ana L. Ramírez Gutiérrez	Oficina Dirección de la JIRA
1241-1-100-08-019	Sillón Ejecutivo, color negro, giratoria, ajustable	30/04/08	ENDREA	S/M	S/N	\$ 1,414.99	\$ 1,226.97	Bueno	Ana L. Ramírez Gutiérrez	Oficina Dirección de la JIRA



085

Clave	Descripción	Fecha de Adq.	MARCA	Modelo	No. De Serie	Valor de Adquisición	Depreciación Acumulada	Estado del bien	Resguardante	Ubicación
1241-1-100-08-020	Sillón Ejecutivo, color negro, giratoria, ajustable	30/04/08	ENDRA	S/M	S/N	\$ 1,414.99	\$ 1,226.97	Bueno	Ana L. Ramirez Gutiérrez	Oficina Dirección de la JIRA
1241-1-100-08-021	Sillón Ejecutivo, color negro, giratoria, ajustable	30/04/08	ENDRA	S/M	S/N	\$ 1,414.99	\$ 1,226.97	Bueno	Ana L. Ramirez Gutiérrez	Oficina Dirección de la JIRA
1241-1-100-08-022	Sillón Ejecutivo, color negro, giratoria, ajustable	30/04/08	ENDRA	S/M	S/N	\$ 1,414.99	\$ 1,226.97	Bueno	Ana L. Ramirez Gutiérrez	Oficina Dirección de la JIRA
1241-1-100-08-023	Archivero Metálico, dos cajones	30/04/08	S/M	S/M	S/N	\$ 1,765.02	\$ 1,530.49	Bueno	Ana L. Ramirez Gutiérrez	Oficina Dirección de la JIRA
1241-1-100-08-024	Archivero Metálico, dos cajones	33/04/08	S/M	S/M	S/N	\$ 1,765.02	\$ 1,530.49	Bueno	Ana L. Ramirez Gutiérrez	Oficina Dirección de la JIRA
1241-1-100-08-025	Mesita Caoba dos divisiones	20/06/08	S/M	S/M	S/N	\$ 399.00	\$ 340.41	Regular	Ara L. Ramirez Gutiérrez	Oficina Dirección de la JIRA
1241-1-100-08-026	Mesita Caoba dos divisiones	20/06/08	S/M	S/M	S/N	\$ 399.00	\$ 340.41	Regular	Ana L. Ramirez Gutiérrez	Oficina Dirección de la JIRA
1241-1-100-08-027	Mesita Caoba dos divisiones	20/06/08	S/M	S/M	S/N	\$ 399.00	\$ 340.41	Regular	Ana L. Ramirez Gutiérrez	Oficina Dirección de la JIRA
1241-1-100-08-028	Archivero color caoba dos cajones	20/06/08	S/M	S/M	S/N	\$ 1,999.00	\$ 1,705.45	Bueno	Oscar G. Ponce Martinez	Oficina Dirección de la JIRA
1241-1-100-08-029	Librero, cerezo cinco divisiones	20/06/08	S/M	S/M	S/N	\$ 719.00	\$ 613.42	Regular	Oscar G. Ponce Martinez	Oficina Dirección de la JIRA
1241-1-100-08-030	Librero, cerezo cinco divisiones	20/06/08	S/M	S/M	S/N	\$ 719.00	\$ 613.42	Regular	Oscar G. Ponce Martinez	Oficina Dirección de la JIRA
1241-1-100-08-031	Librero, cerezo cinco divisiones	20/06/08	S/M	S/M	S/N	\$ 719.00	\$ 613.42	Regular	Ana L. Ramirez Gutiérrez	Oficina Dirección de la JIRA
1241-1-100-08-032	Locker metálico cuatro divisiones (Papelería)	06/09/08	S/M	S/M	S/N	\$ 3,099.00	\$ 2,577.69	Bueno	Ana L. Ramirez Gutiérrez	Oficina Dirección de la JIRA
1241-1-100-09-033	Escritorio Coordinador PIES color caoba.	14/08/09	S/M	S/M	S/N	\$ 1,169.00	\$ 862.82	Malo	Ana L. Ramirez Gutiérrez	Oficina Dirección de la JIRA
1241-1-400-11-035	Silla tipo mesh, con respaldo de malla, giratoria	23/03/11	S/M	S/M	S/N	\$ 1,025.00	\$ 590.29	Regular	Ana L. Ramirez Gutiérrez	Oficina Dirección de la JIRA
1241-1-400-11-036	Archivero metálico dos gavetas	08/07/11	S/M	S/M	S/N	\$ 949.00	\$ 520.26	Bueno	Ana L. Ramirez Gutiérrez	Oficina Dirección de la JIRA



086

Clave	Descripción	Fecha de Adq.	MARCA	Modelo	No. De Serie	Valor de Adquisición	Depreciación Acumulada	Estado del bien	Resguardante	Ubicación
1241-1-400-11-037	Escritorio para computadora (Tipo carro)	08/07/11	S/M	S/M	S/N	\$ 1,199.00	\$ 657.32	Bueno	Ana L. Ramírez Gutiérrez	Oficina Dirección de la JIRA
1241-1-400-11-038	Escritorio para computadora (Tipo carro)	08/07/11	S/M	S/M	S/N	\$ 1,199.00	\$ 657.32	Bueno	Ana L. Ramírez Gutiérrez	Oficina Dirección de la JIRA
1241-1-100-11-039	Anaquele metalico con 5 entrepaños	24/11/11	S/M	60X85	S/N	\$ 690.00	\$ 351.99	Regular	Oscar G. Ponce Martínez	Oficina Dirección de la JIRA
1241-1-100-11-040	Anaquele metalico con 5 entrepaños	24/11/11	S/M	60X86	S/N	\$ 690.00	\$ 351.99	Regular	Oscar G. Ponce Martínez	Oficina Dirección de la JIRA
1241-1-100-11-041	Anaquele metalico con 5 entrepaños	24/11/11	S/M	60X87	S/N	\$ 690.00	\$ 351.99	Regular	Oscar G. Ponce Martínez	Oficina Dirección de la JIRA
1241-1-100-11-042	Anaquele de plastico color negro con 5 entrepaños	26/08/11	S/M	S/M	S/N	\$ 349.00	\$ 186.64	Regular	Ana L. Ramírez Gutiérrez	Oficina Dirección de la JIRA
1241-1-600-12-043	Silla secretarial de malla, color negro	20/09/12	S/M	S/M	S/N	\$ 835.00	\$ 357.34	Bueno	Ana L. Ramírez Gutiérrez	Oficina Dirección de la JIRA
1241-1-600-12-045	Silla secretarial de malla, color negro	20/09/12	S/M	S/M	S/N	\$ 835.00	\$ 357.34	Bueno	Ana L. Ramírez Gutiérrez	Oficina Dirección de la JIRA
1241-1-600-12-047	Escritorio para computadora (Tipo carro)	20/09/12	S/M	S/M	S/N	\$ 1,149.98	\$ 492.14	Bueno	Ana L. Ramírez Gutiérrez	Oficina Dirección de la JIRA
1241-1-600-12-048	Escritorio para computadora (Tipo carro)	20/09/12	S/M	S/M	S/N	\$ 1,149.98	\$ 492.14	Bueno	Ana L. Ramírez Gutiérrez	Oficina Dirección de la JIRA
1241-1-600-12-049	Archivero metalico, 4 gavetas	14/12/12	S/M	S/M	S/N	\$ 3,950.00	\$ 1,580.00	Bueno	Ana L. Ramírez Gutiérrez	Oficina Dirección de la JIRA
1241-1-100-13-050	Silla plegable color negro	21/11/13	S/M	S/M	S/N	\$ 275.00	\$ 85.51	Bueno	Oscar G. Ponce Martínez	Oficina Dirección de la JIRA
1241-1-100-13-051	Silla plegable color negro	21/11/13	S/M	S/M	S/N	\$ 275.00	\$ 85.51	Bueno	Oscar G. Ponce Martínez	Oficina Dirección de la JIRA
1241-1-100-13-052	Silla plegable color negro	21/11/13	S/M	S/M	S/N	\$ 275.00	\$ 85.51	Bueno	Oscar G. Ponce Martínez	Oficina Dirección de la JIRA
1241-1-100-13-053	Silla plegable color negro	21/11/13	S/M	S/M	S/N	\$ 275.00	\$ 85.51	Bueno	Oscar G. Ponce Martínez	Oficina Dirección de la JIRA
1241-1-100-13-054	Silla plegable color negro	21/11/13	S/M	S/M	S/N	\$ 275.00	\$ 85.51	Bueno	Oscar G. Ponce Martínez	Oficina Dirección de la JIRA
1241-1-100-13-055	Silla plegable color negro	21/11/13	S/M	S/M	S/N	\$ 275.00	\$ 85.51	Bueno	Oscar G. Ponce Martínez	Oficina Dirección de la JIRA
1241-1-100-13-056	Silla plegable color negro	21/11/13	S/M	S/M	S/N	\$ 275.00	\$ 85.51	Bueno	Oscar G. Ponce Martínez	Oficina Dirección de la JIRA
1241-1-100-13-057	Silla plegable color negro	21/11/13	S/M	S/M	S/N	\$ 275.00	\$ 85.51	Bueno	Oscar G. Ponce Martínez	Oficina Dirección de la JIRA



087

Clave	Descripción	Fecha de Adq.	MARCA	Modelo	No. De Serie	Valor de Adquisición	Depreciación Acumulada	Estado del bien	Resguardante	Ubicación
1241-1-100-13-058	Silla plegable color negro	21/11/13	S/M	S/M	S/N	\$ 275.00	\$ 85.51	Bueno	Oscar G. Ponce Martínez	Oficina Dirección de la JIRA
1241-1-100-13-059	Silla plegable color negro	21/11/13	S/M	S/M	S/N	\$ 275.00	\$ 85.51	Bueno	Oscar G. Ponce Martínez	Oficina Dirección de la JIRA
1241-1-100-13-060	Silla plegable color negro	21/11/13	S/M	S/M	S/N	\$ 275.00	\$ 85.51	Bueno	Oscar G. Ponce Martínez	Oficina Dirección de la JIRA
1241-1-100-13-061	Silla plegable color negro	21/11/13	S/M	S/M	S/N	\$ 275.00	\$ 85.51	Bueno	Oscar G. Ponce Martínez	Oficina Dirección de la JIRA
1241-1-100-13-062	Silla plegable color negro	21/11/13	S/M	S/M	S/N	\$ 275.00	\$ 85.51	Bueno	Oscar G. Ponce Martínez	Oficina Dirección de la JIRA
1241-1-100-13-063	Silla plegable color negro	21/11/13	S/M	S/M	S/N	\$ 275.00	\$ 85.51	Bueno	Oscar G. Ponce Martínez	Oficina Dirección de la JIRA
1241-1-100-13-064	Silla plegable color negro	21/11/13	S/M	S/M	S/N	\$ 275.00	\$ 85.51	Bueno	Oscar G. Ponce Martínez	Oficina Dirección de la JIRA
1241-1-100-13-065	Escritorio de M.D.F. 2 cajones color	21/11/13	S/M	S/M	S/N	\$ 1,856.00	\$ 577.14	Bueno	Ana L. Ramírez Gutiérrez	Oficina Dirección de la JIRA
1241-1-100-13-066	Escritorio de M.D.F. 2 cajones color	21/11/13	S/M	S/M	S/N	\$ 1,856.00	\$ 577.14	Bueno	Ana L. Ramírez Gutiérrez	Oficina Dirección de la JIRA
1241-1-100-13-067	Escritorio de M.D.F. 2 cajones color	21/11/13	S/M	S/M	S/N	\$ 1,856.00	\$ 577.14	Bueno	Ana L. Ramírez Gutiérrez	Oficina Dirección de la JIRA
1241-1-100-13-068	Silla secretarial giratoria s/brazos color negro	29/11/13	S/M	S/M	S/N	\$ 649.60	\$ 200.58	Bueno	Ana L. Ramírez Gutiérrez	Oficina Dirección de la JIRA
1241-1-100-13-069	Silla secretarial giratoria s/brazos color negro	29/11/13	S/M	S/M	S/N	\$ 649.60	\$ 200.58	Bueno	Ana L. Ramírez Gutiérrez	Oficina Dirección de la JIRA
1241-1-100-13-070	Silla secretarial giratoria s/brazos color negro	29/11/13	S/M	S/M	S/N	\$ 649.60	\$ 200.58	Bueno	Ana L. Ramírez Gutiérrez	Oficina Dirección de la JIRA
1241-1-100-13-071	Silla secretarial giratoria s/brazos color negro	29/11/13	S/M	S/M	S/N	\$ 649.60	\$ 200.58	Bueno	Ana L. Ramírez Gutiérrez	Oficina Dirección de la JIRA
1241-1-100-13-072	Silla secretarial giratoria s/brazos color negro	29/11/13	S/M	S/M	S/N	\$ 649.60	\$ 200.58	Bueno	Ana L. Ramírez Gutiérrez	Oficina Dirección de la JIRA
1241-2-000-00-000	Muebles, excepto de oficina y estantería				Sub-Total	\$ 63,912.60	\$ 42,073.43			
1241-5-000-00-000	Equipo de cómputo y de tecnología de la información									
1241-5-100-08-001	Computadora de escritorio, intel core i2, color negra	08/04/08	DELL	VOSTRO 400	GDB15G1	\$ 12,477.46	\$ 12,477.46	Regular	Ana L. Ramírez Gutiérrez	Oficina Dirección de la JIRA



088

Clave	Descripción	Fecha de Adq.	MARCA	Modelo	Nc. De Serie	Valor de Adquisición	Depreciación Acumulada	Estado del bien	Resguardante	Ubicación
1241-5-100-08-007	Computadora de escritorio procesador intel core 2 duo, color negra	18/09/08	DELL	410Dell	6KMZKH1	\$ 13,016.06	\$ 13,016.06	Regular	Gpe. Miriam Silva Santos	Oficina Dirección de la JIRA
1241-5-100-09-008	Disco Duro Externo capacidad de 1TB, color gris	08/05/09	Simpletech	96300-41001-073	913508101000421000	\$ 2,299.00	\$ 2,299.00	Bueno	Ara L. Ramirez Gutiérrez	Oficina Dirección de la JIRA
1241-5-100-09-009	Laptop Mac Book	05/10/09	Mac Book	A1181	W89350YU9GU	\$ 15,799.00	\$ 15,799.00	Bueno	José E. Guerrero Blancas	José E. Guerrero Blancas
1241-5-100-10-010	Computadora de escritorio, color negra	25/04/10	HP	MS210	5756162	\$ 9,999.00	\$ 9,999.00	Bueno	Ana L. Ramirez Gutiérrez	Oficina Dirección de la JIRA
1241-5-100-10-011	Lapto, procesador intel core i3, color negra	28/04/10	DELL	3500 Portatil	JDXM7L1	\$ 9,999.00	\$ 9,999.00	Bueno	Ana L. Ramirez Gutiérrez	Oficina Dirección de la JIRA
1241-5-100-10-012	Multifuncional escaner copiadora e impresora, color blanco con azul	14/10/10	BROTHER	DC2-7030	U62070E0N196712	\$ 2,349.00	\$ 2,349.00	Bueno	Ana L. Ramirez Gutiérrez	Oficina Dirección de la JIRA
1241-5-400-11-014	Computadora procesador intel 2 duo, color blanco, 13.3"	25/03/11	Mactbook	A1342	45101C9WF5W	\$ 14,700.00	\$ 14,700.00	Bueno	Ma. Rosalia Pelayo García	Ma. Rosalia Pelayo García
1241-5-400-11-015	Impresora laser, color negra	25/03/11	HP	P1102W	VN83267680	\$ 1,830.00	\$ 1,830.00	Bueno	Oscar G. Ponce Martinez	Oficina Dirección de la JIRA
1241-5-100-12-016	Laptop procesador intel core i5, color plata.	10/02/12	Macbook	AIR 11.1.16	C02G08AFD1YC	\$ 14,850.00	\$ 14,850.00	Bueno	Hugo A. Villaseñor García	Hugo A. Villaseñor García
1241-5-100-12-017	Laptop procesador intel core i5, color plata.	10/02/12	Macbook	AIR 11.1.16	C02G0896DYC	\$ 14,850.00	\$ 14,850.00	Bueno	Oscar G. Ponce Martinez	Oscar G. Ponce Martinez
1241-5-200-12-018	Laptop procesador intel core i5, color rojo, 13.3"	16/03/12	TOSHIBA	L735-SP3264RM	ZB2613131W	\$ 12,809.00	\$ 12,809.00	Bueno	J. Samuel García Robles	J. Samuel García Robles
1241-5-600-12-019	Computadora de escritorio, procesador intel core i5, 19"	24/09/12	DELL	VOSTRO 470	4N55VV1	\$ 13,443.84	\$ 13,443.84	Bueno	Dalla D. Castañeda P.	Oficina Dirección de la JIRA
1241-5-600-12-020	Laptop procesador intel core i5, color plata, 15.6"	26/09/12	DELL	VOSTRO 3560	BP5HHV1	\$ 12,063.28	\$ 12,063.28	Bueno	Ana L. Ramirez Gutiérrez	Oficina Dirección de la JIRA
1241-5-600-12-021	Laptop procesador intel core i5 color plata, 15.6"	26/09/12	DELL	VOSTRO 3560	5P5HHV1	\$ 12,063.28	\$ 12,063.28	Bueno	Ma. Isabel Robles R.	Oficina Dirección de la JIRA
1241-5-600-12-022	Disco Duro Externo, 1 TB, color negro	27/09/12	SEAGATE	FRE AGENT GOFLEX	NA-LWRRY	\$ 1,800.00	\$ 1,800.00	Bueno	Ana L. Ramirez Gutiérrez	Oficina Dirección de la JIRA
1241-5-900-14-025	Computadora Hp, capacidad de 1TB, color negra, memoria ram de 8 GB, 23" Led, Core i7	22/08/14	HP	ALL-IN-ONE 800	MXL41524B2	\$ 19,890.01	\$ 15,623.89	Bueno	David S. Escandón S.	Oficina Dirección de la JIRA
1241-5-100-14-026	No Break, pantalla digital, color negro, NBKS-1000	10/09/14	Sola Basic	NBKS 1000	E14502338	\$ 1,775.00	\$ 1,363.52	Bueno	David S. Escandón S.	Oficina Dirección de la JIRA



089

Clave	Descripción	Fecha de Adq.	MARCA	Modelo	Nc. De Serie	Valor de Adquisición	Depreciación Acumulada	Estado del bien	Resguardante	Ubicación
1241-5-100-14-027	Disco Duro Externo capacidad de 1 TB, color blanco.	06/10/14	ADATA	HV620	1E2820169717	\$ 1,200.00	\$ 893.35	Bueno	Oscar G. Ponce Martínez	Oficina Dirección de la JIRA
1241-5-100-15-028	No Break, sola basic 450W, color negro	20/01/15	Sola Basic	ISB	E15A15539	\$ 780.00	\$ 505.25	Bueno	Ana L. Ramirez Gutiérrez	Oficina Dirección de la JIRA
1241-5-100-15-029	No Break, sola basic 450W, color negro	12/03/15	Sola Basic	ISB	E14H05818	\$ 790.00	\$ 474.97	Bueno	Ara L. Ramirez Gutiérrez	Oficina Dirección de la JIRA
1241-5-100-15-030	Computadora, acer Aspire AXC-603-MT11, Pentium 2.0 GHZ/ 8GB/ 1TB/ 19", color negra	30/09/15	Acer	Aspire AXC-603-MT	DTSUMAL002509A11F33000	\$ 7,660.00	\$ 3,193.72	Bueno	Ana L. Ramirez Gutiérrez	Oficina Dirección de la JIRA
1241-5-100-15-031	Computadora acer ATC-705-MO42 Core i7-4790, 3.60 GHZ/ 4GB/ 2TB, color negro	30/09/15	Acer	ATC-705-MO42	51657530530	\$ 13,350.00	\$ 5,566.07	Bueno	Hugo A. Villaseñor García	Oficina Dirección de la JIRA
1241-5-100-15-032	Monitor LG, 25UM57-P Led de 25", color negro	30/09/15	LG	25UM57-P	503NDFV8F435	\$ 3,680.01	\$ 1,534.32	Bueno	Hugo A. Villaseñor García	Oficina Dirección de la JIRA
1241-5-100-15-033	No Break, Tripp-lite smarpro 1000 LCD, color negro, pantalla digital	30/09/15	TRIPPLITE	SMARPRO 1000	2528AD05M879700036	\$ 2,545.01	\$ 1,061.10	Bueno	Ana L. Ramirez Gutiérrez	Oficina Dirección de la JIRA
1241-5-100-15-034	No Break, Tripp-lite smarpro 1000 LCD, color negro, pantalla digital	30/09/15	TRIPPLITE	SMARPRO 1000	2528AD05M879700023	\$ 2,545.01	\$ 1,061.10	Bueno	Hugo A. Villaseñor García	Oficina Dirección de la JIRA
1241-5-100-15-035	Disco duro Adata de 4 GB, color negro	30/09/15	ADATA	NH03	1F3520003938	\$ 2,950.01	\$ 1,229.96	Bueno	Ana L. Ramirez Gutiérrez	Oficina Dirección de la JIRA
1241-5-100-16-036	Computadora de escritorio core i5 6400, 8GB RAM, 2 TB, color negra, monitor 19.5" LED	20/12/16	ACER	AXC-710-MO68	DTB16AL003624019053000	\$ 12,345.01	-	Bueno	Ana L. Ramirez Gutiérrez	Oficina Dirección de la JIRA
1241-5-100-16-037	No Break, Tripp-lite, color negro VS600, 6 contactos	20/12/16	TRIPPLITE	V5600	2550BP80M87A801289	\$ 1,420.00	-	Bueno	Ana L. Ramirez Gutiérrez	Oficina Dirección de la JIRA
						\$ 235,277.97	\$ 196,855.17			
<b>Otros mobiliarios y equipos de administración</b>										
1241-9-100-08-000	Guillotina, base de madera	30/04/08	S/N	CL300	S/N	\$ 719.30	\$ 623.72	Bueno	Ana L. Ramirez Gutiérrez	Oficina Dirección de la JIRA
1241-9-100-08-002	Sumadora y calculadora Casio	30/04/08	CASIO	DR-210HT	Q2066707	\$ 968.00	\$ 839.38	Bueno	Ana L. Ramirez Gutiérrez	Oficina Dirección de la JIRA
1241-9-100-08-003	Ventilador Cyclone color blanco	29/04/08	CYCLONE	lasko 3520	S/N	\$ 278.00	\$ 241.14	Regular	Ana L. Ramirez Gutiérrez	Oficina Dirección de la JIRA



090

Clave	Descripción	Fecha de Adq.	MARCA	Modelo	No. De Serie	Valor de Adquisición	Depreciación Acumulada	Estado del bien	Resguardante	Ubicación
1241-9-100-08-004	Ventilador Cyclone color blanco	29/04/08	CYCLONE	lasko 3520	S/N	\$ 278.00	241.14	Regular	Ana L. Ramírez Gutiérrez	Oficina Dirección de la JIRA
1241-9-100-08-005	Maquina de Escribir eléctrica, color gris	20/06/08	BROTHER	GK-6750	U52361G7K477802	\$ 1,399.00	1,193.56	Bueno	Ana L. Ramírez Gutiérrez	Oficina Dirección de la JIRA
1241-9-100-11-008	Copiadora Multifuncional escaner, copiadora e impresora	25/08/11	XEROX	WORKCENTRE 3550	VMA657538	\$ 13,340.00	7,137.81	Regular	Ana L. Ramírez Gutiérrez	Oficina Dirección de la JIRA
1241-9-100-11-009	Regulador Sola Basic, color negro, 4 contactos	25/08/11	Sola Basic	Microvolt FD 19669	E11D09665	\$ 638.00	341.37	Bueno	Ana L. Ramírez Gutiérrez	Oficina Dirección de la JIRA
1241-9-600-12-010	NO BREAK, pantalla digital, color negro	25/09/12	TRIPPLITE	ONM1900LCD	AGOM5357	\$ 1,979.10	679.81	Bueno	Ana L. Ramírez Gutiérrez	Oficina Dirección de la JIRA
1241-9-100-14-013	Trituradora de papel, Swingline EX10-08, color negro con gris, de 8 galones	25/06/14	SWINGLINE	EX10-08	P3675	\$ 2,700.00	843.69	Bueno	Ana L. Ramírez Gutiérrez	Oficina Dirección de la JIRA
1242-0-000-00-000	<b>Mobiliario y Equipo Educativo y Recreativo</b>									
1242-1-000-00-000	<b>Equipos y aparatos audiovisuales</b>									
1242-1-100-08-001	Videoprojector	14/04/08	EPSON	POWER LITE S5	JX4F7951131L	\$ 8,250.00	8,250.00	Bueno	Oscar G. Ponce Martínez	Oficina Dirección de la JIRA
1242-1-400-11-002	Videoprojector REDD	29/03/11	VIEWSONIC	P1D5122	RYT104502910 S	\$ 5,150.00	5,150.00	Bueno	Oscar G. Ponce Martínez	Oficina Dirección de la JIRA
1242-1-100-11-003	Sistema de Audio Profesional con bocinas, microfono y cables para conexión.	29/08/11	PEAVEY	ESCORT 3000	0688EBH050303513400	\$ 10,699.00	10,699.00	Regular	Oscar G. Ponce Martínez	Oficina Dirección de la JIRA
1242-1-100-11-004	Grabadora Digital SONY 2 GB UX5, color rosa	01/09/11	SONY	ICDUX512F/PCLA	000005000763	\$ 1,599.00	1,599.00	Bueno	Oscar G. Ponce Martínez	Oficina Dirección de la JIRA
1242-1-100-13-006	Sistema de Microfonos	22/05/13	KAPTON	KMU-2B	S/N	\$ 1,500.00	1,500.00	Regular	Oscar G. Ponce Martínez	Oficina Dirección de la JIRA
1242-1-200-13-007	Videoprojector	27/05/13	SONY	XGA 3200	P-90961200-9	\$ 10,100.00	10,100.00	Bueno	Oscar G. Ponce Martínez	Oficina Dirección de la JIRA
1242-3-000-00-000	<b>Cámara fotográfica y de video</b>									
1242-3-100-12-002	Camara digital	26/01/12	NIKON	S2500	31050639	\$ 1,399.00	1,399.00	Bueno	Oscar G. Ponce Martínez	Oficina Dirección de la JIRA
1242-3-100-12-003	Camara digital	31/10/12	NIKON	COOLPIX S2600	30000216	\$ 1,395.00	1,395.00	Bueno	Oscar G. Ponce Martínez	Oficina Dirección de la JIRA
						<b>Sub-Total</b>	<b>\$ 22,299.40</b>			
						<b>Sub-Total</b>	<b>\$ 37,298.00</b>			
						<b>Sub-Total</b>	<b>\$ 37,298.00</b>			

*[Handwritten signature]*



091

Clave	Descripción	Fecha de Adq.	MARCA	Modelo	No. De Serie	Valor de Adquisición	Depreciación Acumulada	Estado del bien	Resguardante	Ubicación
1242-3-100-12-004	Camara digital	31/10/12	NIKON	COOLPIX S2600	30000304	\$ 1,395.00	\$ 1,395.00	Bueno	Oscar G. Ponce Martínez	Oficina Dirección de la JIRA
1242-3-100-13-033	Camara fotografica, color negra, con lente de 18-55 MM	20/12/13	NIKON	D3200	3207833	\$ 8,288.90	\$ 8,288.90	Bueno	Oscar G. Ponce Martínez	Oficina Dirección de la JIRA
1242-3-100-14-035	Videocamara, Digital Canon, color negra	03/12/14	CANON	VIXIA HF R500	802874209451	\$ 3,373.92	\$ 2,333.22	Bueno	Oscar G. Ponce Martínez	Oficina Dirección de la JIRA
1242-3-100-14-036	Videocamara, Digital Canon, color negra	03/12/14	CANON	VIXIA HF R500	802874209585	\$ 3,373.92	\$ 2,333.22	Bueno	Oscar G. Ponce Martínez	Oficina Dirección de la JIRA
<b>Sub-Total</b>						<b>\$ 19,225.74</b>	<b>\$ 17,144.33</b>			
<b>1242-9-000-00-000 Otros mobiliarios y equipos educacional y recreativo</b>										
1242-9-100-08-001	Pantalla 1, color blanca de 1.77 x 1.77, con triple	14/04/08	CONSUL	S/M	S/M	\$ 1,980.00	\$ 1,980.00	Bueno	Oscar G. Ponce Martínez	Oficina Dirección de la JIRA
1242-9-900-14-002	Binoculares, Eagle Optics, color negro.	02/10/14	EAGLE OPTICS	Ranger 10X50	0034922	\$ 6,500.00	\$ 2,920.55	Bueno	Oscar G. Ponce Martínez	Oficina Dirección de la JIRA
1242-9-100-15-003	Bocina amplificada, color negro, 2500 W, inalambrica. (Incluye un microfono de regalo)	08/12/15	KAISER	MSA-7908BT	S/N	\$ 1,365.00	\$ 483.19	Bueno	Oscar G. Ponce Martínez	Oficina Dirección de la JIRA
1242-9-100-15-004	Bocina amplificada, color negro, 2500 W, inalambrica. (Incluye un microfono de regalo)	08/12/15	KAISER	MSA-7908BT	S/N	\$ 1,365.00	\$ 483.19	Bueno	Oscar G. Ponce Martínez	Oficina Dirección de la JIRA
<b>Sub-Total</b>						<b>\$ 11,210.00</b>	<b>\$ 5,866.93</b>			
<b>1244-0-000-00-000 Equipo de transporte</b>										
<b>1244-1-000-00-000 Automóviles y camiones</b>										
1244-1-100-08-001	Camioneta Ford Ranger Blanca	16/04/08	FORD	2008	8AFDT50D286147804	\$ 157,430.00	\$ 157,430.00	Regular	Hugo A. Villaseñor García	Oficina Dirección de la JIRA
1244-1-100-11-003	Camioneta Ford Ranger Plata	16/03/11	FORD	2011	8AFER5AD2B6388870	\$ 220,000.00	\$ 220,000.00	Bueno	Ana L. Ramirez Gutiérrez	Oficina Dirección de la JIRA
1244-1-100-14-005	Camioneta 4 cilindros, doble cabina, diesel	08/05/14	MITSUBISHI	2012	MMBNG45K2CDZ25549	\$ 249,900.00	\$ 132,412.77	Bueno	Oscar G. Ponce Martínez	Oficina Dirección de la JIRA
1244-1-100-15-006	Tsuru 2016, 4 cilindros, 4 puertas, transmisión estándar, blanco con negro	03/11/15	TSURU	2016	3N1EB31S3GK323868	\$ 144,158.00	\$ 33,413.06	Bueno	Oscar G. Ponce Martínez	Oficina Dirección de la JIRA
<b>Sub-Total</b>						<b>\$ 771,488.00</b>	<b>\$ 543,255.83</b>			
<b>1246-0-000-00-000 Maquinaria, otros equipos y herramientas</b>										



092

Clave	Descripción	Fecha de Adq.	MARCA	Modelo	No. De Serie	Valor de Adquisición	Depreciación Acumulada	Estado del bien	Resguardante	Ubicación	
1246-5-000-00-000	Equipo de comunicación y telecomunicación										
1246-5-100-08-001	Teléfono Dirección, color negro, pantalla digital	30/06/08	TELMEX	Class SMS G3	(21)25147536(48)	\$ 449.00	\$ 381.83	Bueno	Ana L. Ramírez Gutiérrez	Oficina Dirección de la JIRA	
1246-5-100-08-002	Teléfono Finanzas, color negro, pantalla digital	30/06/08	TELMEX	Class SMS G3	(21) 25147537(48)	\$ 449.00	\$ 381.83	Bueno	Ana L. Ramírez Gutiérrez	Oficina Dirección de la JIRA	
1246-5-100-08-003	Teléfono Coordinación Planeación color negro, pantalla digital	30/06/08	TELMEX	Class SMS G3	(21)25147593(48)	\$ 449.00	\$ 381.83	Bueno	Ana L. Ramírez Gutiérrez	Oficina Dirección de la JIRA	
1246-5-100-11-005	Radio VHF de 144-174 MHz, 5 wats	19/04/11	Kenwood	TK2000K	B1303014	\$ 2,134.40	\$ 1,216.90	Bueno	Oscar G. Ponce Martínez	Oficina Dirección de la JIRA	
1246-5-100-11-006	Radio VHF de 144-174 MHz, 5 wats	19/04/11	Kenwood	TK2302K	B0401424	\$ 3,074.00	\$ 1,752.60	Bueno	Oscar G. Ponce Martínez	Oficina Dirección de la JIRA	
1246-5-100-11-007	Radio VHF de 144-174 MHz, 50 wats	19/04/11	Kenwood	TK7302HK	B0800077	\$ 3,967.20	\$ 2,261.85	Bueno	Oscar G. Ponce Martínez	Oficina Dirección de la JIRA	
1246-5-400-11-008	Teléfono inalámbrico REDD, pantalla digital, color negro	16/05/11	VETCH	Corsa 150-E	JM600095734	\$ 293.86	\$ 165.37	Regular	Ana L. Ramírez Gutiérrez	Oficina Dirección de la JIRA	
1246-5-400-11-009	Teléfono inalámbrico REDD, pantalla digital, color negro	16/05/11	VETCH	Corsa 150-E	JM600095727	\$ 293.86	\$ 165.37	Regular	Ana L. Ramírez Gutiérrez	Oficina Dirección de la JIRA	
1246-5-400-11-010	Teléfono inalámbrico REDD, pantalla digital, color negro	16/05/11	VETCH	Corsa 150-B	LR800121134	\$ 293.86	\$ 165.37	Regular	Ana L. Ramírez Gutiérrez	Oficina Dirección de la JIRA	
1246-5-400-11-011	Base de la línea para tel inalámbrico, pantalla digital, color negro	16/05/11	VETCH	Corsa 150-B	LR800121134	\$ 293.85	\$ 165.37	Regular	Ana L. Ramírez Gutiérrez	Oficina Dirección de la JIRA	
1246-5-200-12-012	Repetidora	07/06/12	Kenwood	TKR750K	B1C00099	\$ 61,760.72	\$ 28,206.88	Bueno	Oscar G. Ponce Martínez	Navado de Colima	
1246-5-200-12-013	Radio VHF de 144-174 MHz, 5 wats	05/12/12	Kenwood	TK2000K	B2103333	\$ 2,262.00	\$ 920.91	Bueno	Hugo A. Villaseñor García	Oficina Dirección de la JIRA	
1246-5-900-14-014	Radio portatil, Kenwood VHF de 16 canales, color negro	27/11/14	Kenwood	TK2000	B4800755	\$ 3,000.00	\$ 627.95	Bueno	Oscar G. Ponce Martínez	Oficina Dirección de la JIRA	
1246-5-900-14-015	Radio portatil, Kenwood VHF de 16 canales, color negro	27/11/14	Kenwood	TK2000	B4906391	\$ 3,000.00	\$ 627.95	Bueno	Oscar G. Ponce Martínez	Oficina Dirección de la JIRA	
1246-5-900-14-016	Radio portatil, Kenwood VHF de 16 canales, color negro	27/11/14	Kenwood	TK2000	B4906390	\$ 3,000.00	\$ 627.95	Bueno	Oscar G. Ponce Martínez	Oficina Dirección de la JIRA	
1246-5-900-14-017	Radio portatil, Kenwood VHF de 16 canales, color negro	27/11/14	Kenwood	TK2000	B4906389	\$ 3,000.00	\$ 627.95	Bueno	Oscar G. Ponce Martínez	Oficina Dirección de la JIRA	



093

Clave	Descripción	Fecha de Adq.	MARCA	Modelo	No. De Serie	Valor de Adquisición	Depreciación Acumulada	Estado del bien	Resguardante	Ubicación
<b>Herramientas y máquinas-herramientas</b>										
Sub-Total						\$ 87,720.75	\$ 38,677.88			
1246-7-100-11-001	Rebajadora Industrial	06/09/11	TRUPER	Cod.1561.1800W	S/N	\$ 2,000.00	\$ 1,063.56	Bueno	Oscar G. Ponce Martínez	Oficina Dirección de la JIRA
1246-7-100-11-002	Rebajadora Industrial	06/09/11	TRUPER	Cod.1561.1800W	S/N	\$ 2,000.00	\$ 1,063.56	Bueno	Oscar G. Ponce Martínez	Oficina Dirección de la JIRA
1246-7-100-13-003	Sierra Caladora	23/04/13	MAKITA	4328K	PA6-GF30K	\$ 1,421.00	\$ 522.07	Bueno	Oscar G. Ponce Martínez	Oficina Dirección de la JIRA
1246-7-100-13-004	Atornillador Inalambrico	22/05/13	MAKITA	6260D	S/N	\$ 1,999.99	\$ 722.19	Bueno	Oscar G. Ponce Martínez	Oficina Dirección de la JIRA
1246-7-100-13-005	Taladro DE 18" D/3 CUERDAS 5015MM	07/06/13	HAGLOF	10-100-1032	FOI0096	\$ 5,508.99	\$ 1,965.13	Bueno	Oscar G. Ponce Martínez	Oficina Dirección de la JIRA
1246-7-100-13-006	Router 120 v-8A, 50/60 Hz, 27000 r/min.	17/12/13	MAKITA	MRP090	00002363K	\$ 2,160.00	\$ 656.28	Bueno	Oscar G. Ponce Martínez	Oficina Dirección de la JIRA
1246-7-100-13-007	Lijadora de Banda Liba-3*21n2, tensión 120v, frecuencia 60 Hz, potencia 1050 w, velocidad y avance de 380 m/min.	17/12/13	TRUPER	LIBA-3X21N2	7501206626870	\$ 1,495.00	\$ 454.23	Bueno	Oscar G. Ponce Martínez	Oficina Dirección de la JIRA
Sub-Total						\$ 16,584.98	\$ 6,447.02			
<b>Otros equipos</b>										
1246-9-100-08-001	Contenedor para acopio de pilas Autlán	21/11/08	S/M	S/M	S/N	\$ 1,782.50	\$ 1,445.53	Bueno	Autlán	Autlán
1246-9-100-08-002	Contenedor Ejutla	21/11/08	S/M	S/M	S/N	\$ 1,782.50	\$ 1,445.53	Bueno	Ejutla	Ejutla
1246-9-100-08-003	Contenedor El Limón	21/11/08	S/M	S/M	S/N	\$ 1,782.50	\$ 1,445.53	Bueno	El Limón	El Limón
1246-9-100-08-004	Contenedor El Grullo	21/11/08	S/M	S/M	S/N	\$ 1,782.50	\$ 1,445.53	Bueno	El Grullo	El Grullo
1246-9-100-08-005	Contenedor San Gabriel	21/11/08	S/M	S/M	S/N	\$ 1,782.50	\$ 1,445.53	Bueno	San Gabriel	San Gabriel
1246-9-100-08-006	Contenedor Tolimán	21/11/08	S/M	S/M	S/N	\$ 1,782.50	\$ 1,445.53	Bueno	Tolimán	Tolimán
1246-9-100-08-007	Contenedor Tonaya	21/11/08	S/M	S/M	S/N	\$ 1,782.50	\$ 1,445.53	Bueno	Tonaya	Tonaya
1246-9-100-08-008	Contenedor Tuxcacuesco	21/11/08	S/M	S/M	S/N	\$ 1,782.50	\$ 1,445.53	Bueno	Tolimán	Tolimán
1246-9-100-08-009	Contenedor Unión de Tula	21/11/08	S/M	S/M	S/N	\$ 1,782.50	\$ 1,445.53	Bueno	Unión de Tula	Unión de Tula
1246-9-100-08-010	Contenedor Zapotitlán de Vadillo	21/11/08	S/M	S/M	S/N	\$ 1,782.50	\$ 1,445.53	Bueno	Zapotitlán de Vadillo	Zapotitlán de Vadillo
1246-9-100-08-011	Contenedor Universidad de Guadalajara	21/11/08	S/M	S/M	S/N	\$ 1,782.50	\$ 1,445.53	Bueno	Universidad de Guadalajara	Universidad de Guadalajara



094

Clave	Descripción	Fecha de Adq.	MARCA	Modelo	No. De Serie	Valor de Adquisición	Depreciación Acumulada	Estado del bien	Resguardante	Ubicación
1246-9-100-11-142	Mochila Aspersora, capacidad de 5 galones, color amarilla	19/04/11	INDIAN	500FSV	S/N	\$ 2,017.01	\$ 1,149.97	Bueno	Oscar G. Ponce Martínez	Oficina Dirección de la JIRA
1246-9-100-11-143	Mochila Aspersora, capacidad de 5 galones, color amarilla	19/04/11	INDIAN	500FSV	S/N	\$ 2,017.01	\$ 1,149.97	Bueno	Oscar G. Ponce Martínez	Oficina Dirección de la JIRA
1246-9-100-11-144	Mochila Aspersora, capacidad de 5 galones, color amarilla	19/04/11	INDIAN	500FSV	S/N	\$ 2,017.01	\$ 1,149.97	Bueno	Oscar G. Ponce Martínez	Oficina Dirección de la JIRA
1246-9-100-11-145	Mochila Aspersora, capacidad de 5 galones, color amarilla	19/04/11	INDIAN	500FSV	S/N	\$ 2,017.01	\$ 1,149.97	Bueno	Oscar G. Ponce Martínez	Oficina Dirección de la JIRA
1246-9-100-11-150	Mochila Aspersora, capacidad de 5 galones, color amarillo	15/04/11	INDIAN	500FSV	S/N	\$ 2,017.01	\$ 1,149.97	Malo	Oscar G. Ponce Martínez	Oficina Dirección de la JIRA
1246-9-100-11-151	Mochila Aspersora, capacidad de 5 galones, color amarillo	19/04/11	INDIAN	500FSV	S/N	\$ 2,017.01	\$ 1,149.97	Bueno	Oscar G. Ponce Martínez	Oficina Dirección de la JIRA
1246-9-100-11-152	Mochila Aspersora, capacidad de 5 galones, color amarillo	19/04/11	INDIAN	500FSV	S/N	\$ 2,017.01	\$ 1,149.97	Bueno	Oscar G. Ponce Martínez	Oficina Dirección de la JIRA
1246-9-100-11-153	Mochila Aspersora, capacidad de 5 galones, color amarillo	19/04/11	INDIAN	500FSV	S/N	\$ 2,017.01	\$ 1,149.97	Bueno	Oscar G. Ponce Martínez	Oficina Dirección de la JIRA
1246-9-100-11-154	Mochila Aspersora, capacidad de 5 galones, color amarillo	19/04/11	INDIAN	500FSV	S/N	\$ 2,017.01	\$ 1,149.97	Bueno	Oscar G. Ponce Martínez	Oficina Dirección de la JIRA
1246-9-100-11-155	Mochila Aspersora, capacidad de 5 galones, color amarillo	19/04/11	INDIAN	500FSV	S/N	\$ 2,017.01	\$ 1,149.97	Bueno	Oscar G. Ponce Martínez	Oficina Dirección de la JIRA
1246-9-100-11-156	Mochila Aspersora, capacidad de 5 galones, color amarillo	19/04/11	INDIAN	500FSV	S/N	\$ 2,017.01	\$ 1,149.97	Bueno	Oscar G. Ponce Martínez	Oficina Dirección de la JIRA
1246-9-100-11-157	Mochila Aspersora, capacidad de 5 galones, color amarillo	19/04/11	INDIAN	500FSV	S/N	\$ 2,017.01	\$ 1,149.97	Bueno	Oscar G. Ponce Martínez	Oficina Dirección de la JIRA
1246-9-100-11-158	Mochila Aspersora, capacidad de 5 galones, color amarillo	19/04/11	INDIAN	500FSV	S/N	\$ 2,017.01	\$ 1,149.97	Malo	Oscar G. Ponce Martínez	Oficina Dirección de la JIRA
1246-9-100-11-159	Mochila Aspersora, capacidad de 5 galones, color amarillo	19/04/11	INDIAN	500FSV	S/N	\$ 2,017.01	\$ 1,149.97	Bueno	Oscar G. Ponce Martínez	Oficina Dirección de la JIRA



095

Clave	Descripción	Fecha de Adq.	MARCA	Modelo	Nc. De Serie	Valor de Adquisición	Depreciación Acumulada	Estado del bien	Resguardante	Ubicación
1246-9-100-11-160	Mochila Aspersora, capacidad de 5 galones, color amarillo	19/04/11	INDIAN	500FSV	S/N	\$ 2,017.01	\$ 1,149.97	Malo	Oscar G. Ponce Martínez	Oficina Dirección de la JIRA
1246-9-100-11-161	Mochila Aspersora, capacidad de 5 galones, color amarillo	19/04/11	INDIAN	500FSV	S/N	\$ 2,017.01	\$ 1,149.97	Bueno	Oscar G. Ponce Martínez	Oficina Dirección de la JIRA
1246-9-100-11-162	GPS, color gris, de baterías	20/12/11	GARMIN	GPSMAP78	1WC0022960	\$ 6,399.00	\$ 3,199.50	Bueno	Oscar G. Ponce Martínez	Oficina Dirección de la JIRA
1246-9-200-12-163	GPS, color negro con amarillo, de baterías	21/03/12	GARMIN	GPSMAP62	21E039737	\$ 6,199.00	\$ 3,012.89	Bueno	Oscar G. Ponce Martínez	Oficina Dirección de la JIRA
1246-9-200-12-164	GPS, color negro con amarillo, de baterías	21/03/12	GARMIN	GPSMAP62	21E039798	\$ 6,199.00	\$ 3,012.89	Bueno	Oscar G. Ponce Martínez	Oficina Dirección de la JIRA
1246-9-600-12-165	GPS, color negro con amarillo, de baterías	31/08/12	GARMIN	ETREX 10	2DR102117	\$ 1,850.00	\$ 801.84	Bueno	Oscar G. Ponce Martínez	Oficina Dirección de la JIRA
1246-9-600-12-166	GPS, color negro con amarillo, de baterías	31/08/12	GARMIN	ETREX 10	2DR102118	\$ 1,850.00	\$ 801.84	Bueno	Oscar G. Ponce Martínez	Oficina Dirección de la JIRA
1246-9-600-12-167	GPS, color negro con amarillo, de baterías	31/08/12	GARMIN	ETREX 10	2DR102119	\$ 1,850.00	\$ 801.84	Bueno	Oscar G. Ponce Martínez	Oficina Dirección de la JIRA
1246-9-600-12-168	GPS, color negro con amarillo, de baterías	31/08/12	GARMIN	ETREX 10	2DR102133	\$ 1,850.00	\$ 801.84	Bueno	Oscar G. Ponce Martínez	Oficina Dirección de la JIRA
1246-9-600-12-169	GPS, color negro con amarillo, de baterías	31/08/12	GARMIN	ETREX 10	2DR102148	\$ 1,850.00	\$ 801.84	Bueno	Oscar G. Ponce Martínez	Oficina Dirección de la JIRA
1246-9-900-14-170	Motosierra, 25R, 59.0CC, color naranja con gris	31/05/14	STIHL	M5361	177130547	\$ 7,713.45	\$ 1,994.93	Bueno	Oscar G. Ponce Martínez	Oficina Dirección de la JIRA
1246-9-900-14-171	Motosierra, 25R, 59.0CC, color naranja con gris	31/05/14	STIHL	M5361	177129988	\$ 7,713.45	\$ 1,994.93	Bueno	Oscar G. Ponce Martínez	Oficina Dirección de la JIRA
1250-0-000-00-000	Activos intangibles				Sub-Total	\$ 95,353.53	\$ 51,524.72			
1251-0-000-00-000	Software									
1251-0-400-11-006	Programa Office Mac Hogar/Estudiante	29/03/11	MAC	SM	S/N	\$ 1,260.00	\$ 1,260.00	Bueno	Oscar G. Ponce Martínez	Oficina Dirección de la JIRA
1251-0-100-11-007	Software CONTRA Qui Contabilidad y Nominas	07/07/11	CONTRAQ	2011	2FB6-2087-FE9D-774B	\$ 20,780.00	\$ 20,780.00	Bueno	Ana L. Ramírez Gutiérrez	Oficina Dirección de la JIRA



096

Clave	Descripción	Fecha de Adq.	MARCA	Modelo	No. De Serie	Valor de Adquisición	Depreciación Acumulada	Estado del bien	Resguardante	Ubicación
1251-0-100-12-008	Software CONTPAQI Factura Electrónica	03/02/12	CONTPAQ	SM	F2BF-1470-E4CB-DC34	\$ 6,190.00	\$ 6,190.00	Bueno	Ana L. Ramírez Gutiérrez	Oficina Dirección de la JIRA
1251-0-100-12-009	Licencia iWork Paquete Familiar	23/03/12	IWORK	SM	885909283255	\$ 1,770.00	\$ 1,770.00	Bueno	Ana L. Ramírez Gutiérrez	Oficina Dirección de la JIRA
1251-0-600-12-010	Licencia Software Argis Desktop Basic, para un usuario	18/12/12	ESRI	SM	S/N	\$ 20,546.50	\$ 20,546.50	Bueno	Oscar G. Ponce Martínez	Oficina Dirección de la JIRA
1251-0-600-12-011	Licencia Software Argis Desktop Basic, para un usuario	18/12/12	ESRI	SM	S/N	\$ 20,546.50	\$ 20,546.50	Bueno	Oscar G. Ponce Martínez	Oficina Dirección de la JIRA
1251-0-100-13-012	Paquete ADMINPAQ	06/03/13	CONTPAQ	SM	130306-02-0003	\$ 15,076.00	\$ 15,076.00	Bueno	Ana L. Ramírez Gutiérrez	Oficina Dirección de la JIRA
1251-0-900-14-013	Licencia Office home and student 2013	16/09/15	OFFICE	2013	S/N	\$ 1,450.00	\$ 1,105.92	Bueno	Ana L. Ramírez Gutiérrez	Oficina Dirección de la JIRA
Sub-Total						\$ 87,619.00	\$ 87,274.92			
TOTAL ACTIVOS						\$ 1,447,989.97	\$ 1,038,559.85			

*(Handwritten signature)*



097

ACTIVOS EN COMODATO

Clave	Descripción	Fecha de Adq.	MARCA	Modelo	No. De Serie	Valor de Adquisición	Depreciación Acumulada	Resguardante	Utilicación
<b>1244-0-000-00-000 Equipo de transporte</b>									
<b>1244-1-000-00-000 Automóviles y camiones</b>									
1244-1-300-11-004	NISSAN Estaquitas color plata	01/01/11	NISSAN	2011	3N6DD25T3BK021051	\$ 190,028.00	\$ 190,028.00	SIMAR Ayuquila-Valles	Municipio de El Grullo
1244-1-300-14-005	Camion recolector de residuos organicos	23/01/14	DODGE	2014	3C7WRAKT8EG196421	\$ 468,466.52	\$ 284,930.32	Municipio Ameca	Ameca
1244-1-300-14-006	Camion recolector de residuos organicos	23/01/14	DODGE	2014	3C7WRAKT8EG196420	\$ 458,466.52	\$ 284,930.32	Municipic Atemajac de Brizuela	Atemajac de Brizuela
1244-1-300-14-007	Camion recolector de residuos organicos	23/01/14	DODGE	2014	3C7WRAKT1EG196422	\$ 468,466.52	\$ 234,930.32	Municipio Autlán de Navarr	Autlán de navarr
1244-1-300-14-008	Camion recolector de residuos organicos	24/01/14	DODGE	2014	3C7WRAKT0EG196427	\$ 468,466.52	\$ 234,930.32	Municipio de Casimiro Castillo	Casimiro Castillo
1244-1-300-14-009	Camion recolector de residuos organicos	24/01/14	DODGE	2014	3C7WRAKT9EG196426	\$ 468,466.52	\$ 234,930.32	Municipio Chiquilistlán	Chiquilistlán
1244-1-300-14-010	Camion recolector de residuos organicos	29/01/14	DODGE	2014	3C7WRAKT3EG196423	\$ 468,466.52	\$ 284,930.32	Municipio Chihuahán	Chihuahán
1244-1-300-14-011	Camion recolector de residuos organicos	24/01/14	DODGE	2014	3C7WRAKT2EG196428	\$ 468,466.52	\$ 284,930.32	Municipio Cocula	Cocula
1244-1-300-14-012	Camion recolector de residuos organicos	23/01/14	DODGE	2014	3C7WRAKT8EG196434	\$ 468,466.52	\$ 284,930.32	Municipio Cuauttlán de Garcia Barragán	Cuauttlán de Garcia Barragán
1244-1-300-14-013	Camion recolector de residuos organicos	27/01/14	DODGE	2014	3C7WRAKT4EG196429	\$ 468,466.52	\$ 284,930.32	Municipio de Ejutla	Ejutla
1244-1-300-14-014	Camion recolector de residuos organicos	23/01/14	DODGE	2014	3C7WRAKT0EG196430	\$ 468,466.52	\$ 284,930.32	Municipio El Grullo	El Grullo
1244-1-300-14-015	Camion recolector de residuos organicos	27/01/14	DODGE	2014	3C7WRAKT7EG196425	\$ 468,466.52	\$ 284,930.32	Municipio de El Limón	El Limón
1244-1-300-14-016	Camion recolector de residuos organicos	27/01/14	DODGE	2014	3C7WRAKT5EG196424	\$ 468,466.52	\$ 284,930.32	Municipio Juchitán	Juchitán



098

ACTIVOS EN COMODATO

Clave	Descripción	Fecha de Adq.	MARCA	Modelo	No. De Serie	Valor de Adquisición	Depreciación Acumulada	Resguardante	Ubicación
1244-1-300-14-017	Camion recolector de residuos organicos	24/01/14	DODGE	2014	3C7WRAKT5EG196438	\$ 468,466.52	\$ 284,930.32	San Gabriel	San Gabriel
1244-1-300-14-018	Camion recolector de residuos organicos	24/01/14	DODGE	2014	3C7WRAKT1EG196436	\$ 468,466.52	\$ 284,930.32	Municipio San Martin Hidalgo	San Martin Hidalgo
1244-1-300-14-019	Camion recolector de residuos organicos	24/01/14	DODGE	2014	3C7WRAKT7EG196439	\$ 468,466.52	\$ 284,930.32	Municipio Tecolotlán	Tecolotlán
1244-1-300-14-020	Camion recolector de residuos organicos	23/01/14	DODGE	2014	3C7WRAKT6EG196433	\$ 468,466.52	\$ 234,930.32	Municipio Tenamaxtlán	Tenamaxtlán
1244-1-300-14-021	Camion recolector de residuos organicos	23/01/14	DODGE	2014	3C7WRAKT2EG196431	\$ 468,466.52	\$ 234,930.32	Municipio de Toluiman	Toluiman
1244-1-300-14-022	Camion recolector de residuos organicos	23/01/14	DODGE	2014	3C7WRAKT4EG196432	\$ 468,466.52	\$ 234,930.32	Municipio Tonaya	Tonaya
1244-1-300-14-023	Camion recolector de residuos organicos	24/01/14	DODGE	2014	3C7WRAKT3EG196437	\$ 468,466.52	\$ 284,930.32	Municipio de Tuxcacuesc	Tuxcacuesc
1244-1-300-14-024	Camion recolector de residuos organicos	24/01/14	DODGE	2014	3C7WRAKTXEG196435	\$ 468,466.52	\$ 284,930.32	Municipio de Zapotitlán	Zapotitlán
1244-1-300-14-025	Camion recolector de residuos organicos	24/01/14	DODGE	2014	3C7WRAKT3EG196440	\$ 468,466.52	\$ 284,930.32	Municipio Villa Corona	Villa Corona
1244-1-300-14-026	Camion recolector de residuos organicos	23/01/14	DODGE	2014	3C7WRAKT0EG146000	\$ 468,466.52	\$ 284,930.32	Municipio de Unión de Tula	Unión de Tula
1244-1-300-14-027	Camion recolector de residuos solidos	27/10/14	JAC	2014	3A91SAC25EK218005	\$ 920,958.80	\$ 4C1,184.79	Municipio San Martin Hidalgo	San Martin Hidalgo
1244-1-300-14-028	Camion recolector de residuos solidos	27/10/14	JAC	2014	3A91SAC23EK218004	\$ 920,958.80	\$ 4C1,184.79	Municipio Cocula	Cocula
1244-1-300-14-029	Camion recolector de residuos solidos	27/10/14	JAC	2014	3A91SAC27EK218006	\$ 920,958.80	\$ 4C1,184.79	Municipio Ameca	Ameca
1244-1-300-14-030	Camion recolector de residuos solidos	27/10/14	JAC	2014	3A91SAC21EK218003	\$ 920,958.80	\$ 401,184.79	Municipio Autlán de navarr	Autlán de navarr
1244-1-300-14-031	Camion recolector de residuos solidos	30/10/14	JAC	2015	3A91SAB27FK218112	\$ 920,958.80	\$ 413,834.67	Municipio El Grullo	El Grullo



699

ACTIVOS EN COMODATO

Clave	Descripción	Fecha de Adq.	MARCA	Modelo	No. De Serie	Valor de Adquisición	Depreciación Acumulada	Resguardante	Ubicación
1244-1-300-14-032	Camion recolector de residuos solidos	30/10/14	JAC	2015	3A91SAB27FK218123	\$ 520,958.80	\$ 413,834.67	Municipio Cihuatlán	Cihuatlán
1244-1-300-14-033	Camion recolector de residuos solidos	31/10/14	JAC	2013	U111KBC8D8045858	\$ 635,639.40	\$ 275,501.79	Municipio Chiquilistlán	Chiquilistlán
1244-1-300-14-034	Camion recolector de residuos solidos	31/10/14	JAC	2013	U111KBC5D8045980	\$ 635,639.40	\$ 275,501.79	Municipio Cuautitlán de García Barragán	Cuautitlán de García Barragán
1244-1-300-14-035	Camion recolector de residuos solidos	31/10/14	JAC	2013	U111KBC5D8045722	\$ 635,639.40	\$ 275,501.79	Municipio Juchitán	Juchitán
1244-1-300-14-036	Camion recolector de residuos solidos	31/10/14	JAC	2013	U111KBC1D8037116	\$ 635,639.40	\$ 275,501.79	Municipio Tecolotlán	Tecolotlán
1244-1-300-14-037	Camion recolector de residuos solidos	31/10/14	JAC	2013	U111KBCAD8045981	\$ 635,639.40	\$ 275,501.79	Municipio Tenamaxtlán	Tenamaxtlán
1244-1-300-14-038	Camion recolector de residuos solidos	31/10/14	JAC	2013	U111KBC3D8045721	\$ 635,639.40	\$ 275,501.79	Municipio de Villa Corona	Villa Corona
1244-1-300-14-039	Camion recolector de residuos solidos	31/10/14	JAC	2013	U111KBC9D8045982	\$ 635,639.40	\$ 275,501.79	Municipio Atemajac de Brizuela	Atemajac de Brizuela
1244-1-300-14-040	Camion recolector de residuos solidos	31/10/14	JAC	2013	U111KBC7D8045852	\$ 635,639.40	\$ 275,501.79	Municipio de Casimiro Castillo	Casimiro Castillo
1244-1-300-14-041	Camion recolector de residuos solidos	31/10/14	JAC	2013	U111KBC7D8045835	\$ 635,639.40	\$ 275,501.79	Municipio de Ejutla	Ejutla
1244-1-300-14-042	Camion recolector de residuos solidos	31/10/14	JAC	2013	U111KBC6D8045979	\$ 635,639.40	\$ 275,501.79	Municipio de El Limón	El Limón
1244-1-300-14-043	Camion recolector de residuos solidos	31/10/14	JAC	2013	U111KBC9D8045836	\$ 635,639.40	\$ 275,501.79	Municipio Tonaya	Tonaya
1244-1-300-14-044	Camion recolector de residuos solidos	31/10/14	JAC	2013	U111KBC1D8045717	\$ 635,639.40	\$ 275,501.79	Municipio Tuxcacuesco	Tuxcacuesco
1244-1-300-14-045	Camion recolector de residuos solidos	31/10/14	JAC	2013	U111KBC6D8036575	\$ 635,639.40	\$ 275,501.79	Municipio Unión de Tula	Unión de Tula
1244-1-300-14-046	Camion recolector de residuos solidos	19/11/14	JAC	2013	U111KBC5D8045851	\$ 615,450.00	\$ 246,180.00	SIMAR Ayuquila-Valles	SIMAR Ayuquila-Valles



100

ACTIVOS EN COMODATO

Clave	Descripción	Fecha de Adq.	MARCA	Modelo	No. De Serie	Valor de Adquisición	Depreciación Acumulada	Resguardante	Ubicación
1244-1-300-14-047	Camion recolector de residuos solidos	19/11/14	JAC	2013	LJ11KBC0D8045837	\$ 615,450.00	\$ 246,180.00	SIMAR Ayuquila-Valles	SIMAR Ayuquila-Valles
					Sub-Total	\$ 25,516,256.44	\$ 12,964,786.86		
<b>Otros equipos</b>									
1246-9-300-11-132	Abonadora Cargadora de Fert.	01/01/11	VH BISON	VH-1201-DTP	101206062	\$ 55,900.00	\$ 33,540.00	SIMAR Ayuquila-Valles	SIMAR Ayuquila-Valles y Llano
1246-9-300-11-133	Abonadora Cargadora de Fert.	01/01/11	VH BISON	VH-1201-DTP	101206063	\$ 55,900.00	\$ 33,540.00	SIMAR Ayuquila-Valles	SIMAR Ayuquila-Valles y Llano
1245-9-300-11-134	Molino Astillador Abonador	19/01/11	MIMSA	MIM-30 HD	0046	\$ 105,000.00	\$ 62,453.42	SIMAR Ayuquila-Valles	SIMAR Ayuquila-Valles y Llano
1245-9-300-11-135	Molino Astillador Abonador	19/01/11	MIMSA	MIM-30 HD	0047	\$ 105,000.00	\$ 52,453.42	Ayuntamiento-Autlán	Municipio de Autlán
1246-9-300-11-136	Molino Astillador Abonador	19/01/11	MIMSA	MIM-30 HD	0048	\$ 105,000.00	\$ 52,453.42	SIMAR Ayuquila-Valles	SIMAR Ayuquila-Valles y Llano
1246-9-300-11-137	Tractor	20/01/11	JHON DEERE	5725 DT	1P05725XKBC021865	\$ 509,420.00	\$ 302,860.66	SIMAR Ayuquila-Valles	SIMAR Ayuquila-Valles y Llano
1246-9-300-11-138	Tractor	20/01/11	JHON DEERE	5725 DT	1P05725XJBC021866	\$ 509,420.00	\$ 302,860.66	SIMAR Ayuquila-Valles	SIMAR Ayuquila-Valles y Llano
1246-9-300-11-139	Multiprocesador composta	20/01/11	TORNADO	1000	1101TORNO03	\$ 329,000.00	\$ 195,597.26	SIMAR Ayuquila-Valles	SIMAR Ayuquila-Valles y Llano
1246-9-300-11-140	Multiprocesador composta	20/01/11	TORNADO	1000	1012TORNO02	\$ 329,000.00	\$ 195,597.26	SIMAR Ayuquila-Valles	SIMAR Ayuquila-Valles y Llano
1246-9-300-11-141	Tractor	28/03/11	CATERPILLAR	DK5 XL	0WWW01088	\$ 2,221,400.00	\$ 1,279,891.56	SIMAR Ayuquila-Llano	Relleno Sanitario Intermunicipal
					Sub-Total	\$ 4,325,040.00	\$ 2,531,247.66		
<b>TOTAL ACTIVOS EN COMODATO</b>						\$ 29,841,296.44	\$ 15,456,034.52		