



PRESUPUESTO 2019

CONCEPTO	MUNICIPIOS	ESTADO (SEMADET)	TOTAL
INGRESOS			
PARTICIPACIONES Y APORTACIONES			
CONVENIOS GOBIERNO DEL ESTADO	\$ -	\$ 4,000,000.00	\$ 4,000,000.00
TRANSFERENCIAS INTERNAS Y ASIGNACIONES AL SECTOR PUBLICO			
TRANSFERENCIAS (APORTACION MUNICIPIOS (INCLUYE APORTACIONES PENDIENTES DE AÑOS ANTERIORES)	\$ 420,000.00	\$ -	\$ 420,000.00
TOTAL	\$ 420,000.00	\$ 4,000,000.00	\$ 4,420,000.00
EGRESOS			
1000 SERVICIOS PERSONALES	\$ 40,000.00	\$ 3,108,670.23	\$ 3,148,670.23
2000 MATERIALES Y SUMINISTROS	\$ 76,200.00	\$ 378,600.77	\$ 454,800.77
3000 SERVICIOS GENERALES	\$ 226,800.00	\$ 512,729.00	\$ 739,529.00
5000 BIENES MUEBLES, INMUEBLES E INTANGIBLES	\$ 47,000.00	\$ -	\$ 47,000.00
7000 INVERSIONES FINANCIERAS Y OTRAS PROVISIONES	\$ 30,000.00	\$ -	\$ 30,000.00
TOTAL	\$ 420,000.00	\$ 4,000,000.00	\$ 4,420,000.00

PRESUPUESTO POA 2019

EJE ESTRATÉGICO	IMPORTE
AGUA DE BUENA CALIDAD Y EN SUFICIENCIA PARA TODOS	\$ 68,709.77
EDUCACIÓN PARA LA SUSTENTABILIDAD	\$ 190,532.80
CONSERVACIÓN DE LA BIODIVERSIDAD Y SISTEMAS PRODUCTIVOS	\$ 92,624.00
GESTIÓN Y ADMINISTRACIÓN	\$ 4,068,133.43
TOTAL	\$ 4,420,000.00

Estimación de Ingresos por Clasificación por Rubro de Ingresos y Ley de Ingresos Municipal - 2019

Nombre del OPDI: Junta Intermunicipal de Medio Ambiente para la Gestión Integral de la Cuen

CRI/LI	DESCRIPCIÓN	INGRESO ESTIMADO ANUAL
1	IMPUESTOS	0
1.1	IMPUESTOS SOBRE LOS INGRESOS	0
1.1.1	Impuestos sobre espectáculos públicos	0
1.2	IMPUESTOS SOBRE EL PATRIMONIO	0
1.2.1	Impuesto predial	0
1.2.2	Impuesto sobre transmisiones patrimoniales	0
1.2.3	Impuestos sobre negocios jurídicos	0
1.3	IMPUESTO SOBRE LA PRODUCCIÓN, EL CONSUMO Y LAS TRANSACCIONES	0
1.4	IMPUESTOS AL COMERCIO EXTERIOR	0
1.5	IMPUESTOS SOBRE NÓMINAS Y ASIMILABLES	0
1.6	IMPUESTOS ECOLÓGICOS	0
1.7	ACCESORIOS DE LOS IMPUESTOS	0
1.7.1	Recargos	0
1.7.2	Multas	0
1.7.3	Intereses	0
1.7.4	Gastos de ejecución y de embargo	0
1.7.9	Otros no especificados	0
1.8	OTROS IMPUESTOS	0
1.9	IMPUESTOS NO COMPRENDIDOS EN LA LEY DE INGRESOS VIGENTE, CAUSADOS EN EJERCICIOS FISCALES ANTERIORES PENDIENTES DE LIQUIDACIÓN O PAGO	0
2	CUOTAS Y APORTACIONES DE SEGURIDAD SOCIAL	0
2.1	APORTACIONES PARA FONDOS DE VIVIENDA	0
2.2	CUOTAS PARA EL SEGURO SOCIAL	0
2.3	CUOTAS DE AHORRO PARA EL RETIRO	0
2.4	OTRAS CUOTAS Y APORTACIONES PARA LA SEGURIDAD SOCIAL	0
2.5	ACCESORIOS DE CUOTAS Y APORTACIONES DE SEGURIDAD SOCIAL	0
3	CONTRIBUCIONES DE MEJORAS	0
3.1	CONTRIBUCIÓN DE MEJORAS POR OBRAS PÚBLICAS	0
3.9	CONTRIBUCIONES DE MEJORAS NO COMPRENDIDAS EN LA LEY DE INGRESOS VIGENTE. CAUSADAS EN EJERCICIOS ANTERIORES PENDIENTES DE LIQUIDACIÓN O PAGO	0
4	DERECHOS	0

Estimación de Ingresos por Clasificación por Rubro de Ingresos y Ley de Ingresos Municipal - 2019

Nombre del OPDI: Junta Intermunicipal de Medio Ambiente para la Gestión Integral de la Cuen		
4.1	DERECHOS POR EL USO, GOCE, APROVECHAMIENTO O EXPLOTACIÓN DE BIENES DE DOMINIO PÚBLICO	0
4.1.1	Uso del piso	0
4.1.2	Estacionamientos	0
4.1.3	De los Cementerios de dominio público	0
4.1.4	Uso, goce, aprovechamiento o explotación de otros bienes de dominio público	0
4.2	DERECHOS A LOS HIDROCARBUROS (Derogado)	
4.3	DERECHOS POR PRESTACIÓN DE SERVICIOS	0
4.3.1	Licencias y permisos de giros	0
4.3.2	Licencias y permisos para anuncios	0
4.3.3	Licencias de construcción, reconstrucción, reparación o demolición de obras	0
4.3.4	Alineamiento, designación de número oficial e inspección	0
4.3.5	Licencias de cambio de régimen de propiedad y urbanización	0
4.3.6	Servicios de obra	0
4.3.7	Regularizaciones de los registros de obra	0
4.3.8	Servicios de sanidad	0
4.3.9	Servicio de limpieza, recolección, traslado, tratamiento y disposición final de residuos	0
4.3.10	Agua potable, drenaje, alcantarillado, tratamiento y disposición final de aguas residuales	0
4.3.11	Rastro	0
4.3.12	Registro civil	0
4.3.13	Certificaciones	0
4.3.14	Servicios de catastro	0
4.4	OTROS DERECHOS	0
4.5	ACCESORIOS DE DERECHOS	0
4.5.1	Recargos	0
4.5.2	Multas	0
4.5.3	Intereses	0
4.5.4	Gastos de ejecución y de embargo	0
4.9	DERECHOS NO COMPRENDIDOS EN LA LEY DE INGRESOS VIGENTE CAUSADOS EN EJERCICIOS FISCALES ANTERIORES PENDIENTES DE LIQUIDACIÓN O PAGO	0
5	PRODUCTOS	0
5.1	PRODUCTOS	0
5.1.1	Uso, goce, aprovechamiento o explotación de bienes de dominio privado	0
5.1.2	Cementerios de dominio privado	0
5.1.9	Productos diversos	0
5.2	PRODUCTOS DE CAPITAL (Derogado)	
5.9	PRODUCTOS NO COMPRENDIDOS EN LA LEY DE INGRESOS VIGENTE, CAUSADOS EN EJERCICIOS FISCALES ANTERIORES, PENDIENTES DE LIQUIDACIÓN O PAGO	0
6	APROVECHAMIENTOS	0

Estimación de Ingresos por Clasificación por Rubro de Ingresos y Ley de Ingresos Municipal - 2019

Nombre del OPDI: Junta Intermunicipal de Medio Ambiente para la Gestión Integral de la Cuen		
6.1	APROVECHAMIENTOS	0
6.1.1	Incentivos derivados de la colaboración fiscal	0
6.1.2	Multas	0
6.1.3	Indemnizaciones	0
6.1.4	Reintegros	0
6.1.5	Aprovechamiento provenientes de obras públicas	0
6.1.6	Aprovechamiento por participaciones derivadas de la aplicación de leyes	0
6.1.7	Aprovechamientos por aportaciones y cooperaciones	0
6.2	APROVECHAMIENTOS PATRIMONIALES	0
6.3	ACCESORIOS DE APORVECHAMIENTOS	0
6.9	APROVECHAMIENTOS NO COMPRENDIDOS EN EN LA LEY DE INGRESOS VIGENTE, CAUSADOS EN EJERCICIOS FISCALES ANTERIORES. PENDIENTES DE LIQUIDACIÓN O PAGO	0
7	INGRESOS POR VENTAS DE BIENES, PRESTACIÓN DE SERVICIOS Y OTROS INGRESOS	0
7.1	INGRESOS POR VENTA DE BIENES Y PRESTACIÓN DE SERVICIOS DE INSTITUCIONES PÚBLICAS DE SEGURIDAD SOCIAL	0
7.2	INGRESOS POR VENTA DE BIENES Y PRESTACIÓN DE SERVICIOS DE EMPRESAS PRODUCTIVAS DEL ESTADO	0
7.3	INGRESOS POR VENTA DE BIENES Y PRESTACIÓN DE SERVICIOS DE ENTIDADES PARAESTATALES Y FIDEICOMISOS NO EMPRESARIALES Y NO FINANCIEROS	0
7.4	INGRESOS POR VENTA DE BIENES Y PRESTACIÓN DE SERVICIOS DE ENTIDADES PARAESTATALES EMPRESARIALES NO FINANCIERAS CON PARTICIPACIÓN ESTATAL MAYORITARIA	0
7.5	INGRESOS POR VENTA DE BIENES Y PRESTACIÓN DE SERVICIOS DE ENTIDADES PARAESTATALES EMPRESARIALES FINANCIERAS MONETARIAS CON PARTICIPACIÓN ESTATAL MAYORITARIA	0
7.6	INGRESOS POR VENTA DE BIENES Y PRESTACIÓN DE SERVICIOS DE ENTIDADES PARAESTATALES EMPRESARIALES FINANCIERAS NO MONETARIAS CON PARTICIPACIÓN ESTATAL MAYORITARIA	0
7.7	INGRESOS POR VENTA DE BIENES Y PRESTACIÓN DE SERVICIOS DE FIDEICOMISOS FINANCIEROS PÚBLICOS CON PARTICIPACIÓN ESTATAL MAYORITARIA	0
7.8	INGRESOS POR VENTA DE BIENES Y PRESTACIÓN DE SERVICIOS DE LOS PODERES LEGISLATIVO Y JUDICIAL Y DE LOS ORGANOS AUTONOMOS	0
7.9	OTROS INGRESOS	0
8	PARTICIPACIONES, APORTACIONES, CONVENIOS, INCENTIVOS DERIVADOS DE LA COLABORACIÓN FISCAL Y FONDOS DISTINTOS DE LAS APORTACIONES	4,000,000
8.1	PARTICIPACIONES	0
8.1.1	Federales	0
8.1.2	Estatales	0
8.2	APORTACIONES	0
8.2.1	Del fondo de infraestructura social municipal	0
8.2.2	Rendimientos financieros del fondo de aportaciones para la infraestructura social	0

Presupuesto de Egresos por Clasificación por Objeto del Gasto y Fuentes de Financiamiento - 2019

Nombre del OPDI: Junta Intermunicipal de Medio Ambiente para la Gestión Integral de la Cuenca Baja del Río Ayuquila (JIRA)

COG/FF	DESCRIPCIÓN	1. NO ETIQUETADO							2. ETIQUETADO			TOTAL ANUAL
		1.1 RECURSOS FISCALES	1.2 FINANCIAMIENTOS INTERNOS	1.3 FINANCIAMIENTOS EXTERNOS	1.4 INGRESOS PROPIOS	1.5 RECURSOS FEDERALES	1.6 RECURSOS ESTATALES	1.7 OTROS RECURSOS DE LIBRE DISPOSICIÓN	2.5 RECURSOS FEDERALES	2.6 RECURSOS ESTATALES	2.7 OTROS RECURSOS DE TRANSFERENCIAS FEDERALES ETIQUETADAS	
1000	SERVICIOS PERSONALES	40,000	-	-	-	-	-	-	-	3,108,670	-	3,148,670
1100	REMUNERACIONES AL PERSONAL DE CARÁCTER PERMANENTE	0	0	0	0	0	0	0	0	1,365,595	0	1,365,595
111	Dietas	0	0	0	0	0	0	0	0	0	0	0
112	Haberes	0	0	0	0	0	0	0	0	0	0	0
113	Sueldos base al personal permanente	0	0	0	0	0	0	0	0	1,365,595	0	1,365,595
114	Remuneraciones por adscripción laboral en el extranjero	0	0	0	0	0	0	0	0	0	0	0
1200	REMUNERACIONES AL PERSONAL DE CARÁCTER TRANSITORIO	0	0	0	0	0	0	0	0	1,086,022	0	1,086,022
121	Honorarios asimilables a salarios	0	0	0	0	0	0	0	0	0	0	0
122	Sueldos base al personal eventual	0	0	0	0	0	0	0	0	1,086,022	0	1,086,022
123	Retribuciones por servicios de carácter social	0	0	0	0	0	0	0	0	0	0	0
124	Retribución a los representantes de los trabajadores y de los patrones en la Junta de Conciliación y Arbitraje	0	0	0	0	0	0	0	0	0	0	0
1300	REMUNERACIONES ADICIONALES Y ESPECIALES	0	0	0	0	0	0	0	0	125,939	0	125,939
131	Primas por años de servicios efectivos prestados	0	0	0	0	0	0	0	0	0	0	0
132	Primas de vacaciones, dominical y gratificación de fin de año	0	0	0	0	0	0	0	0	125,939	0	125,939
133	Horas extraordinarias	0	0	0	0	0	0	0	0	0	0	0
134	Compensaciones	0	0	0	0	0	0	0	0	0	0	0
135	Sobrehaberes	0	0	0	0	0	0	0	0	0	0	0
136	Asignaciones de técnico, de mando, por comisión, de vuelo y de técnico especial	0	0	0	0	0	0	0	0	0	0	0
137	Honorarios especiales	0	0	0	0	0	0	0	0	0	0	0
138	Participaciones por vigilancia en el cumplimiento de la leyes y custodia de valores	0	0	0	0	0	0	0	0	0	0	0
1400	SEGURIDAD SOCIAL	0	0	0	0	0	0	0	0	521,114	0	521,114
141	Aportaciones de seguridad social	0	0	0	0	0	0	0	0	242,548	0	242,548
142	Aportaciones a fondos de vivienda	0	0	0	0	0	0	0	0	137,225	0	137,225
143	Aportaciones al sistema para el retiro	0	0	0	0	0	0	0	0	141,341	0	141,341
144	Aportaciones para seguros	0	0	0	0	0	0	0	0	0	0	0
1500	OTRAS PRESTACIONES SOCIALES Y ECONÓMICAS	0	0	0	0	0	0	0	0	0	0	0
151	Cuotas para el fondo de ahorro y fondo de trabajo	0	0	0	0	0	0	0	0	0	0	0
152	Indemnizaciones	0	0	0	0	0	0	0	0	0	0	0
153	Prestaciones y haberes de retiro	0	0	0	0	0	0	0	0	0	0	0
154	Prestaciones contractuales	0	0	0	0	0	0	0	0	0	0	0
155	Apoyos a la capacitación de los servidores públicos	0	0	0	0	0	0	0	0	0	0	0
159	Otras prestaciones sociales y económicas	0	0	0	0	0	0	0	0	0	0	0
1600	PREVISIONES	40,000	0	0	0	0	0	0	0	10,000	0	50,000
161	Previsiones de carácter laboral, económica y de seguridad social	40,000	0	0	0	0	0	0	0	10,000	0	50,000
1700	PAGO DE ESTÍMULOS A SERVIDORES PÚBLICOS	0	0	0	0	0	0	0	0	0	0	0
171	Estímulos	0	0	0	0	0	0	0	0	0	0	0
172	Recompensas	0	0	0	0	0	0	0	0	0	0	0

Presupuesto de Egresos por Clasificación por Objeto del Gasto y Fuentes de Financiamiento - 2019

Nombre del OPDI: Junta Intermunicipal de Medio Ambiente para la Gestión Integral de la Cuenca Baja del Río Ayuquila (JIRA)

COG/FF	DESCRIPCIÓN	1. NO ETIQUETADO							2. ETIQUETADO			TOTAL ANUAL
		1.1 RECURSOS FISCALES	1.2 FINANCIAMIENTOS INTERNOS	1.3 FINANCIAMIENTOS EXTERNOS	1.4 INGRESOS PROPIOS	1.5 RECURSOS FEDERALES	1.6 RECURSOS ESTATALES	1.7 OTROS RECURSOS DE LIBRE DISPOSICIÓN	2.5 RECURSOS FEDERALES	2.6 RECURSOS ESTATALES	2.7 OTROS RECURSOS DE TRANSFERENCIAS FEDERALES ETIQUETADAS	
2000	MATERIALES Y SUMINISTROS	76,200	0	0	0	0	0	0	0	378,601	0	454,801
2100	MATERIALES DE ADMINISTRACIÓN, EMISIÓN DE DOCUMENTOS Y ARTÍCULOS OFICIALES	0	0	0	0	0	0	0	0	44,600	0	44,600
211	Materiales, útiles y equipos menores de oficina	0	0	0	0	0	0	0	0	13,500	0	13,500
212	Materiales y útiles de impresión y reproducción	0	0	0	0	0	0	0	0	1,200	0	1,200
213	Material estadístico y geográfico	0	0	0	0	0	0	0	0	0	0	0
214	Materiales, útiles y equipos menores de tecnologías de la información y comunicaciones	0	0	0	0	0	0	0	0	18,000	0	18,000
215	Material impreso e información digital	0	0	0	0	0	0	0	0	0	0	0
216	Material de limpieza	0	0	0	0	0	0	0	0	2,400	0	2,400
217	Materiales y útiles de enseñanza	0	0	0	0	0	0	0	0	9,500	0	9,500
218	Materiales para el registro e identificación de bienes y personas	0	0	0	0	0	0	0	0	0	0	0
2200	ALIMENTOS Y UTENSILIOS	30,000	0	0	0	0	0	0	0	72,793	0	102,793
221	Productos alimenticios para personas	20,000	0	0	0	0	0	0	0	72,793	0	92,793
222	Productos alimenticios para animales	0	0	0	0	0	0	0	0	0	0	0
223	Utensilios para el servicio de alimentación	10,000	0	0	0	0	0	0	0	0	0	10,000
2300	MATERIAS PRIMAS Y MATERIALES DE PRODUCCIÓN Y COMERCIALIZACIÓN	0	0	0	0	0	0	0	0	0	0	0
231	Productos alimenticios, agropecuarios y forestales adquiridos como materia prima	0	0	0	0	0	0	0	0	0	0	0
232	Insumos textiles adquiridos como materia prima	0	0	0	0	0	0	0	0	0	0	0
233	Productos de papel, cartón e impresos adquiridos como materia prima	0	0	0	0	0	0	0	0	0	0	0
234	Combustibles, lubricantes, aditivos, carbón y sus derivados adquiridos como materia prima	0	0	0	0	0	0	0	0	0	0	0
235	Productos químicos, farmacéuticos y de laboratorio adquiridos como materia prima	0	0	0	0	0	0	0	0	0	0	0
236	Productos metálicos y a base de minerales no metálicos adquiridos como materia prima	0	0	0	0	0	0	0	0	0	0	0
237	Productos de cuero, piel, plástico y hule adquiridos como materia prima	0	0	0	0	0	0	0	0	0	0	0
238	Mercancías adquiridas para su comercialización	0	0	0	0	0	0	0	0	0	0	0
239	Otros productos adquiridos como materia prima	0	0	0	0	0	0	0	0	0	0	0
2400	MATERIALES Y ARTÍCULOS DE CONSTRUCCIÓN Y DE REPARACIÓN	0	0	0	0	0	0	0	0	0	0	0
241	Productos minerales no metálicos	0	0	0	0	0	0	0	0	0	0	0
242	Cemento y productos de concreto	0	0	0	0	0	0	0	0	0	0	0
243	Cal, yeso y productos de yeso	0	0	0	0	0	0	0	0	0	0	0
244	Madera y productos de madera	0	0	0	0	0	0	0	0	0	0	0
245	Vidrio y productos de vidrio	0	0	0	0	0	0	0	0	0	0	0
246	Material eléctrico y electrónico	0	0	0	0	0	0	0	0	0	0	0
247	Artículos metálicos para la construcción	0	0	0	0	0	0	0	0	0	0	0
248	Materiales complementarios	0	0	0	0	0	0	0	0	0	0	0
249	Otros materiales y artículos de construcción y reparación	0	0	0	0	0	0	0	0	0	0	0
2500	PRODUCTOS QUÍMICOS, FARMACÉUTICOS Y DE LABORATORIO	0	0	0	0	0	0	0	0	0	0	0
251	Productos químicos básicos	0	0	0	0	0	0	0	0	0	0	0
252	Fertilizantes, pesticidas y otros agroquímicos	0	0	0	0	0	0	0	0	0	0	0

Presupuesto de Egresos por Clasificación por Objeto del Gasto y Fuentes de Financiamiento - 2019

Nombre del OPDI: Junta Intermunicipal de Medio Ambiente para la Gestión Integral de la Cuenca Baja del Río Ayuquila (JIRA)

COG/FF	DESCRIPCIÓN	1. NO ETIQUETADO							2. ETIQUETADO			TOTAL ANUAL
		1.1 RECURSOS FISCALES	1.2 FINANCIAMIENTOS INTERNOS	1.3 FINANCIAMIENTOS EXTERNOS	1.4 INGRESOS PROPIOS	1.5 RECURSOS FEDERALES	1.6 RECURSOS ESTATALES	1.7 OTROS RECURSOS DE LIBRE DISPOSICIÓN	2.5 RECURSOS FEDERALES	2.6 RECURSOS ESTATALES	2.7 OTROS RECURSOS DE TRANSFERENCIAS FEDERALES ETIQUETADAS	
253	Medicinas y productos farmacéuticos	0	0	0	0	0	0	0	0	0	0	0
254	Materiales, accesorios y suministros médicos	0	0	0	0	0	0	0	0	0	0	0
255	Materiales, accesorios y suministros de laboratorio	0	0	0	0	0	0	0	0	0	0	0
256	Fibras sintéticas, hules plásticos y derivados	0	0	0	0	0	0	0	0	0	0	0
259	Otros productos químicos	0	0	0	0	0	0	0	0	0	0	0
2600	COMBUSTIBLES, LUBRICANTES Y ADITIVOS	19,000	0	0	0	0	0	0	0	174,608	0	193,608
261	Combustibles, lubricantes y aditivos	19,000	0	0	0	0	0	0	0	174,608	0	193,608
262	Carbón y sus derivados	0	0	0	0	0	0	0	0	0	0	0
2700	VESTUARIO, BLANCOS, PRENDAS DE PROTECCIÓN Y ARTÍCULOS DEPORTIVOS	14,000	0	0	0	0	0	0	0	0	0	14,000
271	Vestuario y uniformes	12,000	0	0	0	0	0	0	0	0	0	12,000
272	Prendas de seguridad y protección personal	2,000	0	0	0	0	0	0	0	0	0	2,000
273	Artículos deportivos	0	0	0	0	0	0	0	0	0	0	0
274	Productos textiles	0	0	0	0	0	0	0	0	0	0	0
275	Blancos y otros productos textiles, excepto prendas de vestir	0	0	0	0	0	0	0	0	0	0	0
2800	MATERIALES Y SUMINISTROS PARA SEGURIDAD	0	0	0	0	0	0	0	0	0	0	0
281	Sustancias y materiales explosivos	0	0	0	0	0	0	0	0	0	0	0
282	Materiales de seguridad pública	0	0	0	0	0	0	0	0	0	0	0
283	Prendas de protección para seguridad pública y nacional	0	0	0	0	0	0	0	0	0	0	0
2900	HERRAMIENTAS, REFACCIONES Y ACCESORIOS MENORES	13,200	0	0	0	0	0	0	0	86,600	0	99,800
291	Herramientas menores	0	0	0	0	0	0	0	0	7,200	0	7,200
292	Refacciones y accesorios menores de edificios	0	0	0	0	0	0	0	0	4,000	0	4,000
293	Refacciones y accesorios menores de mobiliario y equipo de administración, educacional y recreativo	0	0	0	0	0	0	0	0	7,400	0	7,400
294	Refacciones y accesorios menores de equipo de cómputo y tecnologías de la información	0	0	0	0	0	0	0	0	6,000	0	6,000
295	Refacciones y accesorios menores de equipo e instrumental médico y de laboratorio	0	0	0	0	0	0	0	0	0	0	0
296	Refacciones y accesorios menores de equipo de transporte	0	0	0	0	0	0	0	0	62,000	0	62,000
297	Refacciones y accesorios menores de equipo de defensa y seguridad	0	0	0	0	0	0	0	0	0	0	0
298	Refacciones y accesorios menores de maquinaria y otros equipos	0	0	0	0	0	0	0	0	0	0	0
299	Refacciones y accesorios menores otros bienes muebles	13,200	0	0	0	0	0	0	0	0	0	13,200
3000	SERVICIOS GENERALES	226,800	0	0	0	0	0	0	0	512,729	0	739,529
3100	SERVICIOS BÁSICOS	1,000	0	0	0	0	0	0	0	45,500	0	46,500
311	Energía eléctrica	0	0	0	0	0	0	0	0	12,000	0	12,000
312	Gas	0	0	0	0	0	0	0	0	0	0	0
313	Agua	0	0	0	0	0	0	0	0	0	0	0
314	Telefonía tradicional	0	0	0	0	0	0	0	0	19,200	0	19,200
315	Telefonía celular	0	0	0	0	0	0	0	0	7,200	0	7,200
316	Servicios de telecomunicaciones y satélites	0	0	0	0	0	0	0	0	0	0	0

Presupuesto de Egresos por Clasificación por Objeto del Gasto y Fuentes de Financiamiento - 2019

Nombre del OPDI: Junta Intermunicipal de Medio Ambiente para la Gestión Integral de la Cuenca Baja del Río Ayuquila (JIRA)

COG/FF	DESCRIPCIÓN	1. NO ETIQUETADO							2. ETIQUETADO			TOTAL ANUAL
		1.1 RECURSOS FISCALES	1.2 FINANCIAMIENTOS INTERNOS	1.3 FINANCIAMIENTOS EXTERNOS	1.4 INGRESOS PROPIOS	1.5 RECURSOS FEDERALES	1.6 RECURSOS ESTATALES	1.7 OTROS RECURSOS DE LIBRE DISPOSICIÓN	2.5 RECURSOS FEDERALES	2.6 RECURSOS ESTATALES	2.7 OTROS RECURSOS DE TRANSFERENCIAS FEDERALES ETIQUETADAS	
317	Servicios de acceso de Internet, redes y procesamiento de información	0	0	0	0	0	0	0	0	7,100	0	7,100
318	Servicios postales y telegráficos	1,000	0	0	0	0	0	0	0	0	0	1,000
319	Servicios integrales y otros servicios	0	0	0	0	0	0	0	0	0	0	0
3200	SERVICIOS DE ARRENDAMIENTO	0	0	0	0	0	0	0	0	135,963	0	135,963
321	Arrendamiento de terrenos	0	0	0	0	0	0	0	0	0	0	0
322	Arrendamiento de edificios	0	0	0	0	0	0	0	0	96,063	0	96,063
323	Arrendamiento de mobiliario y equipo de administración, educacional y recreativo	0	0	0	0	0	0	0	0	0	0	0
324	Arrendamiento de equipo e instrumental médico y de laboratorio	0	0	0	0	0	0	0	0	0	0	0
325	Arrendamiento de equipo de transporte	0	0	0	0	0	0	0	0	0	0	0
326	Arrendamiento de maquinaria, otros equipos y herramientas	0	0	0	0	0	0	0	0	0	0	0
327	Arrendamiento de activos intangibles	0	0	0	0	0	0	0	0	33,500	0	33,500
328	Arrendamiento financiero	0	0	0	0	0	0	0	0	0	0	0
329	Otros arrendamientos	0	0	0	0	0	0	0	0	6,400	0	6,400
3300	SERVICIOS PROFESIONALES, CIENTÍFICOS, TÉCNICOS Y OTROS SERVICIOS	187,800	0	0	0	0	0	0	0	128,030	0	315,830
331	Servicios legales, de contabilidad, auditoría y relacionados	0	0	0	0	0	0	0	0	88,230	0	88,230
332	Servicios de diseño, arquitectura, ingeniería y actividades relacionadas	0	0	0	0	0	0	0	0	0	0	0
333	Servicios de consultoría administrativa, procesos, técnica y en tecnologías de la información	0	0	0	0	0	0	0	0	9,600	0	9,600
334	Servicios de capacitación	40,000	0	0	0	0	0	0	0	0	0	40,000
335	Servicios de investigación científica y desarrollo	0	0	0	0	0	0	0	0	0	0	0
336	Servicios de apoyo administrativo, traducción, fotocopiado e impresión	147,800	0	0	0	0	0	0	0	6,200	0	154,000
337	Servicios de protección y seguridad	0	0	0	0	0	0	0	0	4,000	0	4,000
338	Servicios de vigilancia	0	0	0	0	0	0	0	0	20,000	0	20,000
339	Servicios profesionales, científicos y técnicos integrales	0	0	0	0	0	0	0	0	0	0	0
3400	SERVICIOS FINANCIEROS, BANCARIOS Y COMERCIALES	0	0	0	0	0	0	0	0	66,800	0	66,800
341	Servicios financieros y bancarios	0	0	0	0	0	0	0	0	15,600	0	15,600
342	Servicios de cobranza, investigación crediticia y similar	0	0	0	0	0	0	0	0	0	0	0
343	Servicios de recaudación, traslado y custodia de valores	0	0	0	0	0	0	0	0	0	0	0
344	Seguros de responsabilidad patrimonial y fianzas	0	0	0	0	0	0	0	0	0	0	0
345	Seguro de bienes patrimoniales	0	0	0	0	0	0	0	0	51,200	0	51,200
346	Almacenaje, envase y embalaje	0	0	0	0	0	0	0	0	0	0	0
347	Fletes y maniobras	0	0	0	0	0	0	0	0	0	0	0
348	Comisiones por ventas	0	0	0	0	0	0	0	0	0	0	0
349	Servicios financieros, bancarios y comerciales integrales	0	0	0	0	0	0	0	0	0	0	0
3500	SERVICIOS DE INSTALACIÓN, REPARACIÓN, MANTENIMIENTO Y CONSERVACIÓN	10,200	0	0	0	0	0	0	0	55,700	0	65,900
351	Conservación y mantenimiento menor de inmuebles	0	0	0	0	0	0	0	0	3,500	0	3,500
352	Instalación, reparación y mantenimiento de mobiliario y equipo de administración, educacional y recreativo	0	0	0	0	0	0	0	0	3,200	0	3,200

Presupuesto de Egresos por Clasificación por Objeto del Gasto y Fuentes de Financiamiento - 2019

Nombre del OPD: Junta Intermunicipal de Medio Ambiente para la Gestión Integral de la Cuenca Baja del Río Ayuquila (JIRA)

COG/FF	DESCRIPCIÓN	1. NO ETIQUETADO							2. ETIQUETADO			TOTAL ANUAL
		1.1 RECURSOS FISCALES	1.2 FINANCIAMIENTOS INTERNOS	1.3 FINANCIAMIENTOS EXTERNOS	1.4 INGRESOS PROPIOS	1.5 RECURSOS FEDERALES	1.6 RECURSOS ESTATALES	1.7 OTROS RECURSOS DE LIBRE DISPOSICIÓN	2.5 RECURSOS FEDERALES	2.6 RECURSOS ESTATALES	2.7 OTROS RECURSOS DE TRANSFERENCIAS FEDERALES ETIQUETADAS	
353	Instalación, reparación y mantenimiento de equipo de cómputo y tecnología de la información	0	0	0	0	0	0	0	0	3,000	0	3,000
354	Instalación, reparación y mantenimiento de equipo e instrumental médico y de laboratorio	0	0	0	0	0	0	0	0	0	0	0
355	Reparación y mantenimiento de equipo de transporte	0	0	0	0	0	0	0	0	46,000	0	46,000
356	Reparación y mantenimiento de equipo de defensa y seguridad	0	0	0	0	0	0	0	0	0	0	0
357	Instalación, reparación y mantenimiento de maquinaria, otros equipos y herramienta	3,000	0	0	0	0	0	0	0	0	0	3,000
358	Servicios de limpieza y manejo de desechos	7,200	0	0	0	0	0	0	0	0	0	7,200
359	Servicios de jardinería y fumigación	0	0	0	0	0	0	0	0	0	0	0
3600	SERVICIOS DE COMUNICACIÓN SOCIAL Y PUBLICIDAD	0	0	0	0	0	0	0	0	0	0	0
361	Difusión por radio, televisión y otros medios de mensajes sobre programas y actividades gubernamentales	0	0	0	0	0	0	0	0	0	0	0
362	Difusión por radio, televisión y otros medios de mensajes comerciales para promover la venta de bienes o servicios	0	0	0	0	0	0	0	0	0	0	0
363	Servicios de creatividad, preproducción y producción de publicidad, excepto Internet	0	0	0	0	0	0	0	0	0	0	0
364	Servicios de revelado de fotografías	0	0	0	0	0	0	0	0	0	0	0
365	Servicios de la industria filmica, del sonido y del video	0	0	0	0	0	0	0	0	0	0	0
366	Servicio de creación y difusión de contenido exclusivamente a través de Internet	0	0	0	0	0	0	0	0	0	0	0
369	Otros servicios de información	0	0	0	0	0	0	0	0	0	0	0
3700	SERVICIOS DE TRASLADO Y VIÁTICOS	0	0	0	0	0	0	0	0	76,736	0	76,736
371	Pasajes aéreos	0	0	0	0	0	0	0	0	28,000	0	28,000
372	Pasajes terrestres	0	0	0	0	0	0	0	0	3,100	0	3,100
373	Pasajes marítimos, lacustres y fluviales	0	0	0	0	0	0	0	0	0	0	0
374	Autotransporte	0	0	0	0	0	0	0	0	0	0	0
375	Viáticos en el país	0	0	0	0	0	0	0	0	40,736	0	40,736
376	Viáticos en el extranjero	0	0	0	0	0	0	0	0	0	0	0
377	Gastos de instalación y traslado de menaje	0	0	0	0	0	0	0	0	0	0	0
378	Servicios integrales de traslado y viáticos	0	0	0	0	0	0	0	0	0	0	0
379	Otros servicios de traslado y hospedaje	0	0	0	0	0	0	0	0	4,900	0	4,900
3800	SERVICIOS OFICIALES	20,000	0	0	0	0	0	0	0	0	0	20,000
381	Gastos de ceremonial	0	0	0	0	0	0	0	0	0	0	0
382	Gastos de orden social y cultural	0	0	0	0	0	0	0	0	0	0	0
383	Congresos y convenciones	20,000	0	0	0	0	0	0	0	0	0	20,000
384	Exposiciones	0	0	0	0	0	0	0	0	0	0	0
385	Gastos de representación	0	0	0	0	0	0	0	0	0	0	0
3900	OTROS SERVICIOS GENERALES	7,800	0	0	0	0	0	0	0	4,000	0	11,800
391	Servicios funerarios y de cementerios	0	0	0	0	0	0	0	0	0	0	0
392	Impuestos y derechos	0	0	0	0	0	0	0	0	4,000	0	4,000
393	Impuestos y derechos de importación	0	0	0	0	0	0	0	0	0	0	0
394	Sentencias y resoluciones por autoridad competente	0	0	0	0	0	0	0	0	0	0	0

Presupuesto de Egresos por Clasificación por Objeto del Gasto y Fuentes de Financiamiento - 2019

Nombre del OPDI: Junta Intermunicipal de Medio Ambiente para la Gestión Integral de la Cuenca Baja del Río Ayuquila (JIRA)

COG/FF	DESCRIPCIÓN	1. NO ETIQUETADO							2. ETIQUETADO			TOTAL ANUAL
		1.1 RECURSOS FISCALES	1.2 FINANCIAMIENTOS INTERNOS	1.3 FINANCIAMIENTOS EXTERNOS	1.4 INGRESOS PROPIOS	1.5 RECURSOS FEDERALES	1.6 RECURSOS ESTATALES	1.7 OTROS RECURSOS DE LIBRE DISPOSICIÓN	2.5 RECURSOS FEDERALES	2.6 RECURSOS ESTATALES	2.7 OTROS RECURSOS DE TRANSFERENCIAS FEDERALES ETIQUETADAS	
395	Penas, multas, accesorios y actualizaciones	7,800	0	0	0	0	0	0	0	0	0	7,800
396	Otros gastos por responsabilidades	0	0	0	0	0	0	0	0	0	0	0
397	Utilidades	0	0	0	0	0	0	0	0	0	0	0
398	Impuesto sobre nómina y otros que se deriven de una relación laboral	0	0	0	0	0	0	0	0	0	0	0
399	Otros servicios generales	0	0	0	0	0	0	0	0	0	0	0
4000	TRANSFERENCIAS, ASIGNACIONES, SUBSIDIOS Y OTRAS AYUDAS	0	0	0	0	0	0	0	0	0	0	0
4100	TRANSFERENCIAS INTERNAS Y ASIGNACIONES AL SECTOR PÚBLICO	0	0	0	0	0	0	0	0	0	0	0
411	Asignaciones presupuestarias al Poder Ejecutivo	0	0	0	0	0	0	0	0	0	0	0
412	Asignaciones presupuestarias al Poder Legislativo	0	0	0	0	0	0	0	0	0	0	0
413	Asignaciones presupuestarias al Poder Judicial	0	0	0	0	0	0	0	0	0	0	0
414	Asignaciones presupuestarias a Órganos Autónomos	0	0	0	0	0	0	0	0	0	0	0
415	Transferencias internas otorgadas a entidades paraestatales no empresariales y no financieras	0	0	0	0	0	0	0	0	0	0	0
416	Transferencias internas otorgadas a entidades paraestatales empresariales y no financieras	0	0	0	0	0	0	0	0	0	0	0
417	Transferencias internas otorgadas a fideicomisos públicos empresariales y no financieros	0	0	0	0	0	0	0	0	0	0	0
418	Transferencias internas otorgadas a instituciones paraestatales públicas financieras	0	0	0	0	0	0	0	0	0	0	0
419	Transferencias internas otorgadas a fideicomisos públicos financieros	0	0	0	0	0	0	0	0	0	0	0
4200	TRANSFERENCIAS AL RESTO DEL SECTOR PÚBLICO	0	0	0	0	0	0	0	0	0	0	0
421	Transferencias otorgadas a entidades paraestatales no empresariales y no financieras	0	0	0	0	0	0	0	0	0	0	0
422	Transferencias otorgadas para entidades paraestatales empresariales y no financieras	0	0	0	0	0	0	0	0	0	0	0
423	Transferencias otorgadas para instituciones paraestatales públicas financieras	0	0	0	0	0	0	0	0	0	0	0
424	Transferencias otorgadas a entidades federativas y municipios	0	0	0	0	0	0	0	0	0	0	0
425	Transferencias a fideicomisos de entidades federativas y municipios	0	0	0	0	0	0	0	0	0	0	0
4300	SUBSIDIOS Y SUBVENCIONES	0	0	0	0	0	0	0	0	0	0	0
431	Subsidios a la producción	0	0	0	0	0	0	0	0	0	0	0
432	Subsidios a la distribución	0	0	0	0	0	0	0	0	0	0	0
433	Subsidios a la inversión	0	0	0	0	0	0	0	0	0	0	0
434	Subsidios a la prestación de servicios públicos	0	0	0	0	0	0	0	0	0	0	0
435	Subsidios para cubrir diferenciales de tasas de interés	0	0	0	0	0	0	0	0	0	0	0
436	Subsidios a la vivienda	0	0	0	0	0	0	0	0	0	0	0
437	Subvenciones al consumo	0	0	0	0	0	0	0	0	0	0	0
438	Subsidios a entidades federativas y municipios	0	0	0	0	0	0	0	0	0	0	0
439	Otros subsidios	0	0	0	0	0	0	0	0	0	0	0
4400	AYUDAS SOCIALES	0	0	0	0	0	0	0	0	0	0	0
441	Ayudas sociales a personas	0	0	0	0	0	0	0	0	0	0	0
442	Becas y otras ayudas para programas de capacitación	0	0	0	0	0	0	0	0	0	0	0

Presupuesto de Egresos por Clasificación por Objeto del Gasto y Fuentes de Financiamiento - 2019

Nombre del OPDI: Junta Intermunicipal de Medio Ambiente para la Gestión Integral de la Cuenca Baja del Río Ayuquila (JIRA)

COG/FF	DESCRIPCIÓN	1. NO ETIQUETADO							2. ETIQUETADO			TOTAL ANUAL
		1.1 RECURSOS FISCALES	1.2 FINANCIAMIENTOS INTERNOS	1.3 FINANCIAMIENTOS EXTERNOS	1.4 INGRESOS PROPIOS	1.5 RECURSOS FEDERALES	1.6 RECURSOS ESTATALES	1.7 OTROS RECURSOS DE LIBRE DISPOSICIÓN	2.5 RECURSOS FEDERALES	2.6 RECURSOS ESTATALES	2.7 OTROS RECURSOS DE TRANSFERENCIAS FEDERALES ETIQUETADAS	
443	Ayudas sociales a instituciones de enseñanza	0	0	0	0	0	0	0	0	0	0	0
444	Ayudas sociales a actividades científicas o académicas	0	0	0	0	0	0	0	0	0	0	0
445	Ayudas sociales a instituciones sin fines de lucro	0	0	0	0	0	0	0	0	0	0	0
446	Ayudas sociales a cooperativas	0	0	0	0	0	0	0	0	0	0	0
447	Ayudas sociales a entidades de interés público	0	0	0	0	0	0	0	0	0	0	0
448	Ayudas por desastres naturales y otros siniestros	0	0	0	0	0	0	0	0	0	0	0
4500	PENSIONES Y JUBILACIONES	0	0	0	0	0	0	0	0	0	0	0
451	Pensiones	0	0	0	0	0	0	0	0	0	0	0
452	Jubilaciones	0	0	0	0	0	0	0	0	0	0	0
459	Otras pensiones y jubilaciones	0	0	0	0	0	0	0	0	0	0	0
4600	TRANSFERENCIAS A FIDEICOMISOS, MANDATOS Y OTROS ANÁLOGOS	0	0	0	0	0	0	0	0	0	0	0
461	Transferencias a fideicomisos del Poder Ejecutivo	0	0	0	0	0	0	0	0	0	0	0
462	Transferencias a fideicomisos del Poder Legislativo	0	0	0	0	0	0	0	0	0	0	0
463	Transferencias a fideicomisos del Poder Judicial	0	0	0	0	0	0	0	0	0	0	0
464	Transferencias a fideicomisos públicos de entidades paraestatales no empresariales y no financieras	0	0	0	0	0	0	0	0	0	0	0
465	Transferencias a fideicomisos públicos de entidades paraestatales empresariales y no financieras	0	0	0	0	0	0	0	0	0	0	0
466	Transferencias a fideicomisos de instituciones públicas financieras	0	0	0	0	0	0	0	0	0	0	0
469	Otras transferencias a fideicomisos	0	0	0	0	0	0	0	0	0	0	0
4700	TRANSFERENCIAS A LA SEGURIDAD SOCIAL	0	0	0	0	0	0	0	0	0	0	0
471	Transferencias por obligación de ley	0	0	0	0	0	0	0	0	0	0	0
4800	DONATIVOS	0	0	0	0	0	0	0	0	0	0	0
481	Donativos a instituciones sin fines de lucro	0	0	0	0	0	0	0	0	0	0	0
482	Donativos a entidades federativas	0	0	0	0	0	0	0	0	0	0	0
483	Donativos a fideicomisos privados	0	0	0	0	0	0	0	0	0	0	0
484	Donativos a fideicomisos estatales	0	0	0	0	0	0	0	0	0	0	0
485	Donativos internacionales	0	0	0	0	0	0	0	0	0	0	0
4900	TRANSFERENCIAS AL EXTERIOR	0	0	0	0	0	0	0	0	0	0	0
491	Transferencias para gobiernos extranjeros	0	0	0	0	0	0	0	0	0	0	0
492	Transferencias para organismos internacionales	0	0	0	0	0	0	0	0	0	0	0
493	Transferencias para el sector privado externo	0	0	0	0	0	0	0	0	0	0	0
5000	BIENES MUEBLES, INMUEBLES E INTANGIBLES	47,000	0	0	0	0	0	0	0	0	0	47,000
5100	MOBILIARIO Y EQUIPO DE ADMINISTRACIÓN	6,000	0	0	0	0	0	0	0	0	0	6,000
511	Muebles de oficina y estantería	6,000	0	0	0	0	0	0	0	0	0	6,000
512	Muebles, excepto de oficina y estantería	0	0	0	0	0	0	0	0	0	0	0
513	Bienes artísticos, culturales y científicos	0	0	0	0	0	0	0	0	0	0	0

Presupuesto de Egresos por Clasificación por Objeto del Gasto y Fuentes de Financiamiento - 2019

Nombre del OPD: Junta Intermunicipal de Medio Ambiente para la Gestión Integral de la Cuenca Baja del Río Ayuquila (JIRA)

COG/FF	DESCRIPCIÓN	1. NO ETIQUETADO							2. ETIQUETADO			TOTAL ANUAL
		1.1 RECURSOS FISCALES	1.2 FINANCIAMIENTOS INTERNOS	1.3 FINANCIAMIENTOS EXTERNOS	1.4 INGRESOS PROPIOS	1.5 RECURSOS FEDERALES	1.6 RECURSOS ESTATALES	1.7 OTROS RECURSOS DE LIBRE DISPOSICIÓN	2.5 RECURSOS FEDERALES	2.6 RECURSOS ESTATALES	2.7 OTROS RECURSOS DE TRANSFERENCIAS FEDERALES ETIQUETADAS	
514	Objetos de valor	0	0	0	0	0	0	0	0	0	0	0
515	Equipo de cómputo de tecnologías de la información	0	0	0	0	0	0	0	0	0	0	0
519	Otros mobiliarios y equipos de administración	0	0	0	0	0	0	0	0	0	0	0
5200	MOBILIARIO Y EQUIPO EDUCACIONAL Y RECREATIVO	35,000	0	0	0	0	0	0	0	0	0	35,000
521	Equipos y aparatos audiovisuales	20,000	0	0	0	0	0	0	0	0	0	20,000
522	Aparatos deportivos	0	0	0	0	0	0	0	0	0	0	0
523	Cámaras fotográficas y de video	15,000	0	0	0	0	0	0	0	0	0	15,000
529	Otro mobiliario y equipo educacional y recreativo	0	0	0	0	0	0	0	0	0	0	0
5300	EQUIPO E INSTRUMENTAL MÉDICO Y DE LABORATORIO	0	0	0	0	0	0	0	0	0	0	0
531	Equipo médico y de laboratorio	0	0	0	0	0	0	0	0	0	0	0
532	Instrumental médico y de laboratorio	0	0	0	0	0	0	0	0	0	0	0
5400	VEHÍCULOS Y EQUIPO DE TRANSPORTE	0	0	0	0	0	0	0	0	0	0	0
541	Vehículos y equipo de transporte	0	0	0	0	0	0	0	0	0	0	0
542	Carrocerías y remolques	0	0	0	0	0	0	0	0	0	0	0
543	Equipo aeroespacial	0	0	0	0	0	0	0	0	0	0	0
544	Equipo ferroviario	0	0	0	0	0	0	0	0	0	0	0
545	Embarcaciones	0	0	0	0	0	0	0	0	0	0	0
549	Otros equipo de transporte	0	0	0	0	0	0	0	0	0	0	0
5500	EQUIPO DE DEFENSA Y SEGURIDAD	0	0	0	0	0	0	0	0	0	0	0
551	Equipo de defensa y seguridad	0	0	0	0	0	0	0	0	0	0	0
5600	MAQUINARIA, OTROS EQUIPOS Y HERRAMIENTAS	6,000	0	0	0	0	0	0	0	0	0	6,000
561	Maquinaria y equipo agropecuario	0	0	0	0	0	0	0	0	0	0	0
562	Maquinaria y equipo industrial	0	0	0	0	0	0	0	0	0	0	0
563	Maquinaria y equipo de construcción	0	0	0	0	0	0	0	0	0	0	0
564	Sistemas de aire acondicionado, calefacción y de refrigeración industrial y comercial	0	0	0	0	0	0	0	0	0	0	0
565	Equipo de comunicación y telecomunicación	0	0	0	0	0	0	0	0	0	0	0
566	Equipo de generación eléctrica, aparatos y accesorios eléctricos	0	0	0	0	0	0	0	0	0	0	0
567	Herramientas y máquinas-herramienta	0	0	0	0	0	0	0	0	0	0	0
569	Otros equipos	6,000	0	0	0	0	0	0	0	0	0	6,000
5700	ACTIVOS BIOLÓGICOS	0	0	0	0	0	0	0	0	0	0	0
571	Bovinos	0	0	0	0	0	0	0	0	0	0	0
572	Porcinos	0	0	0	0	0	0	0	0	0	0	0
573	Aves	0	0	0	0	0	0	0	0	0	0	0
574	Ovinos y caprinos	0	0	0	0	0	0	0	0	0	0	0
575	Peces y acuicultura	0	0	0	0	0	0	0	0	0	0	0
576	Equinos	0	0	0	0	0	0	0	0	0	0	0
577	Especies menores y de zoológico	0	0	0	0	0	0	0	0	0	0	0

Presupuesto de Egresos por Clasificación por Objeto del Gasto y Fuentes de Financiamiento - 2019

Nombre del OPDI: Junta Intermunicipal de Medio Ambiente para la Gestión Integral de la Cuenca Baja del Río Ayuquila (JIRA)

COG/FF	DESCRIPCIÓN	1. NO ETIQUETADO							2. ETIQUETADO			TOTAL ANUAL
		1.1 RECURSOS FISCALES	1.2 FINANCIAMIENTOS INTERNOS	1.3 FINANCIAMIENTOS EXTERNOS	1.4 INGRESOS PROPIOS	1.5 RECURSOS FEDERALES	1.6 RECURSOS ESTATALES	1.7 OTROS RECURSOS DE LIBRE DISPOSICIÓN	2.5 RECURSOS FEDERALES	2.6 RECURSOS ESTATALES	2.7 OTROS RECURSOS DE TRANSFERENCIAS FEDERALES ETIQUETADAS	
578	Árboles y plantas	0	0	0	0	0	0	0	0	0	0	0
579	Otros activos biológicos	0	0	0	0	0	0	0	0	0	0	0
5800	BIENES INMUEBLES	0	0	0	0	0	0	0	0	0	0	0
581	Terrenos	0	0	0	0	0	0	0	0	0	0	0
582	Viviendas	0	0	0	0	0	0	0	0	0	0	0
583	Edificios no residenciales	0	0	0	0	0	0	0	0	0	0	0
589	Otros bienes inmuebles	0	0	0	0	0	0	0	0	0	0	0
5900	ACTIVOS INTANGIBLES	0	0	0	0	0	0	0	0	0	0	0
591	Software	0	0	0	0	0	0	0	0	0	0	0
592	Patentes	0	0	0	0	0	0	0	0	0	0	0
593	Marcas	0	0	0	0	0	0	0	0	0	0	0
594	Derechos	0	0	0	0	0	0	0	0	0	0	0
595	Concesiones	0	0	0	0	0	0	0	0	0	0	0
596	Franquicias	0	0	0	0	0	0	0	0	0	0	0
597	Licencias informáticas e intelectuales	0	0	0	0	0	0	0	0	0	0	0
598	Licencias industriales, comerciales y otras	0	0	0	0	0	0	0	0	0	0	0
599	Otros activos intangibles	0	0	0	0	0	0	0	0	0	0	0
6000	INVERSIÓN PÚBLICA	0	0	0	0	0	0	0	0	0	0	0
6100	OBRA PÚBLICA EN BIENES DE DOMINIO PÚBLICO	0	0	0	0	0	0	0	0	0	0	0
611	Edificación habitacional	0	0	0	0	0	0	0	0	0	0	0
612	Edificación no habitacional	0	0	0	0	0	0	0	0	0	0	0
613	Construcción de obras para el abastecimiento de agua, petróleo, gas, electricidad y telecomunicaciones	0	0	0	0	0	0	0	0	0	0	0
614	División de terrenos y construcción de obras de urbanización	0	0	0	0	0	0	0	0	0	0	0
615	Construcción de vías de comunicación	0	0	0	0	0	0	0	0	0	0	0
616	Otras construcciones de ingeniería civil u obra pesada	0	0	0	0	0	0	0	0	0	0	0
617	Instalaciones y equipamiento en construcciones	0	0	0	0	0	0	0	0	0	0	0
619	Trabajo de acabados en edificaciones y otros trabajos especializados	0	0	0	0	0	0	0	0	0	0	0
6200	OBRA PÚBLICA EN BIENES PROPIOS	0	0	0	0	0	0	0	0	0	0	0
621	Edificación habitacional	0	0	0	0	0	0	0	0	0	0	0
622	Edificación no habitacional	0	0	0	0	0	0	0	0	0	0	0
623	Construcción de obras para el abastecimiento de agua, petróleo, gas, electricidad y telecomunicaciones	0	0	0	0	0	0	0	0	0	0	0
624	División de terrenos y construcción de obras de urbanización	0	0	0	0	0	0	0	0	0	0	0
625	Construcción de vías de comunicación	0	0	0	0	0	0	0	0	0	0	0
626	Otras construcciones de ingeniería civil u obra pesada	0	0	0	0	0	0	0	0	0	0	0
627	Instalaciones y equipamiento en construcciones	0	0	0	0	0	0	0	0	0	0	0
629	Trabajos de acabados en edificaciones y otros trabajos especializados	0	0	0	0	0	0	0	0	0	0	0
6300	PROYECTOS PRODUCTIVOS Y ACCIONES DE FOMENTO	0	0	0	0	0	0	0	0	0	0	0

Presupuesto de Egresos por Clasificación por Objeto del Gasto y Fuentes de Financiamiento - 2019

Nombre del OPDI: Junta Intermunicipal de Medio Ambiente para la Gestión Integral de la Cuenca Baja del Río Ayuquila (JIRA)

COG/FF	DESCRIPCIÓN	1. NO ETIQUETADO							2. ETIQUETADO			TOTAL ANUAL
		1.1 RECURSOS FISCALES	1.2 FINANCIAMIENTOS INTERNOS	1.3 FINANCIAMIENTOS EXTERNOS	1.4 INGRESOS PROPIOS	1.5 RECURSOS FEDERALES	1.6 RECURSOS ESTATALES	1.7 OTROS RECURSOS DE LIBRE DISPOSICIÓN	2.5 RECURSOS FEDERALES	2.6 RECURSOS ESTATALES	2.7 OTROS RECURSOS DE TRANSFERENCIAS FEDERALES ETIQUETADAS	
631	Estudios, formulación y evaluación de proyectos productivos no incluidos en conceptos anteriores de este capítulo	0	0	0	0	0	0	0	0	0	0	0
632	Ejecución de proyectos productivos no incluidos en conceptos anteriores de este capítulo	0	0	0	0	0	0	0	0	0	0	0
7000	INVERSIONES FINANCIERAS Y OTRAS PROVISIONES	30,000	0	0	0	0	0	0	0	0	0	30,000
7100	INVERSIONES PARA EL FOMENTO DE ACTIVIDADES PRODUCTIVAS	0	0	0	0	0	0	0	0	0	0	0
711	Créditos otorgados por entidades federativas y municipios al sector social y privado para el fomento de actividades productivas	0	0	0	0	0	0	0	0	0	0	0
712	Créditos otorgados por las entidades federativas a municipios para el fomento de actividades productivas	0	0	0	0	0	0	0	0	0	0	0
7200	ACCIONES Y PARTICIPACIONES DE CAPITAL	0	0	0	0	0	0	0	0	0	0	0
721	Acciones y participaciones de capital en entidades paraestatales no empresariales y no financieras con fines de política económica	0	0	0	0	0	0	0	0	0	0	0
722	Acciones y participaciones de capital en entidades paraestatales empresariales y no financieras con fines de política económica	0	0	0	0	0	0	0	0	0	0	0
723	Acciones y participaciones de capital en instituciones paraestatales públicas financieras con fines de política económica	0	0	0	0	0	0	0	0	0	0	0
724	Acciones y participaciones de capital en el sector privado con fines de política económica	0	0	0	0	0	0	0	0	0	0	0
725	Acciones y participaciones de capital en organismos internacionales con fines de política económica	0	0	0	0	0	0	0	0	0	0	0
726	Acciones y participaciones de capital en el sector externo con fines de política económica	0	0	0	0	0	0	0	0	0	0	0
727	Acciones y participaciones de capital en el sector público con fines de gestión de la liquidez	0	0	0	0	0	0	0	0	0	0	0
728	Acciones y participaciones de capital en el sector privado con fines de gestión de liquidez	0	0	0	0	0	0	0	0	0	0	0
729	Acciones y participaciones de capital en el sector externo con fines de gestión de liquidez	0	0	0	0	0	0	0	0	0	0	0
7300	COMPRA DE TÍTULOS Y VALORES	0	0	0	0	0	0	0	0	0	0	0
731	Bonos	0	0	0	0	0	0	0	0	0	0	0
732	Valores representativos de deuda adquiridos con fines de política económica	0	0	0	0	0	0	0	0	0	0	0
733	Valores representativos de deuda adquiridos con fines de gestión de liquidez	0	0	0	0	0	0	0	0	0	0	0
734	Obligaciones negociables adquiridas con fines de política económica	0	0	0	0	0	0	0	0	0	0	0
735	Obligaciones negociables adquiridas con fines de gestión de liquidez	0	0	0	0	0	0	0	0	0	0	0
739	Otros valores	0	0	0	0	0	0	0	0	0	0	0
7400	CONCESIÓN DE PRÉSTAMOS	0	0	0	0	0	0	0	0	0	0	0
741	Concesión de préstamos a entidades paraestatales no empresariales y no financieras con fines de política económica	0	0	0	0	0	0	0	0	0	0	0
742	Concesión de préstamos a entidades paraestatales empresariales y no financieras con fines de política económica	0	0	0	0	0	0	0	0	0	0	0
743	Concesión de préstamos a instituciones paraestatales públicas financieras con fines de política económica	0	0	0	0	0	0	0	0	0	0	0
744	Concesión de préstamos a entidades federativas y municipios con fines de política económica	0	0	0	0	0	0	0	0	0	0	0
745	Concesión de préstamos al sector privado con fines de política económica	0	0	0	0	0	0	0	0	0	0	0
746	Concesión de préstamos al sector externo con fines de política económica	0	0	0	0	0	0	0	0	0	0	0
747	Concesión de préstamos al sector público con fines de gestión de liquidez	0	0	0	0	0	0	0	0	0	0	0
748	Concesión de préstamos al sector privado con fines de gestión de liquidez	0	0	0	0	0	0	0	0	0	0	0

Presupuesto de Egresos por Clasificación por Objeto del Gasto y Fuentes de Financiamiento - 2019

Nombre del OPDI: Junta Intermunicipal de Medio Ambiente para la Gestión Integral de la Cuenca Baja del Río Ayuquila (JIRA)

COG/FF	DESCRIPCIÓN	1. NO ETIQUETADO							2. ETIQUETADO			TOTAL ANUAL
		1.1 RECURSOS FISCALES	1.2 FINANCIAMIENTOS INTERNOS	1.3 FINANCIAMIENTOS EXTERNOS	1.4 INGRESOS PROPIOS	1.5 RECURSOS FEDERALES	1.6 RECURSOS ESTATALES	1.7 OTROS RECURSOS DE LIBRE DISPOSICIÓN	2.5 RECURSOS FEDERALES	2.6 RECURSOS ESTATALES	2.7 OTROS RECURSOS DE TRANSFERENCIAS FEDERALES ETIQUETADAS	
749	Concesión de préstamos al sector externo con fines de gestión de liquidez	0	0	0	0	0	0	0	0	0	0	0
7500	INVERSIONES EN FIDEICOMISOS, MANDATOS Y OTROS ANÁLOGOS	0	0	0	0	0	0	0	0	0	0	0
751	Inversiones en fideicomisos del Poder Ejecutivo	0	0	0	0	0	0	0	0	0	0	0
752	Inversiones en fideicomisos del Poder Legislativo	0	0	0	0	0	0	0	0	0	0	0
753	Inversiones en fideicomisos del Poder Judicial	0	0	0	0	0	0	0	0	0	0	0
754	Inversiones en fideicomisos públicos no empresariales y no financieros	0	0	0	0	0	0	0	0	0	0	0
755	Inversiones en fideicomisos públicos empresariales y no financieros	0	0	0	0	0	0	0	0	0	0	0
756	Inversiones en fideicomisos públicos financieros	0	0	0	0	0	0	0	0	0	0	0
757	Inversiones en fideicomisos de entidades federativas	0	0	0	0	0	0	0	0	0	0	0
758	Inversiones en fideicomisos de municipios	0	0	0	0	0	0	0	0	0	0	0
759	Fideicomisos de empresas privadas y particulares	0	0	0	0	0	0	0	0	0	0	0
7600	OTRAS INVERSIONES FINANCIERAS	0	0	0	0	0	0	0	0	0	0	0
761	Depósitos a largo plazo en moneda nacional	0	0	0	0	0	0	0	0	0	0	0
762	Depósitos a largo plazo en moneda extranjera	0	0	0	0	0	0	0	0	0	0	0
7900	PROVISIONES PARA CONTINGENCIAS Y OTRAS EROGACIONES ESPECIALES	30,000	0	0	0	0	0	0	0	0	0	30,000
791	Contingencias por fenómenos naturales	0	0	0	0	0	0	0	0	0	0	0
792	Contingencias socioeconómicas	0	0	0	0	0	0	0	0	0	0	0
799	Otras erogaciones especiales	30,000	0	0	0	0	0	0	0	0	0	30,000
8000	PARTICIPACIONES Y APORTACIONES	0	0	0	0	0	0	0	0	0	0	0
8100	PARTICIPACIONES	0	0	0	0	0	0	0	0	0	0	0
811	Fondo general de participaciones	0	0	0	0	0	0	0	0	0	0	0
812	Fondo de fomento municipal	0	0	0	0	0	0	0	0	0	0	0
813	Participaciones de las entidades federativas a los municipios	0	0	0	0	0	0	0	0	0	0	0
814	Otros conceptos participables de la Federación a entidades federativas	0	0	0	0	0	0	0	0	0	0	0
815	Otros conceptos participables de la Federación a municipios	0	0	0	0	0	0	0	0	0	0	0
816	Convenios de colaboración administrativa	0	0	0	0	0	0	0	0	0	0	0
8300	APORTACIONES	0	0	0	0	0	0	0	0	0	0	0
831	Aportaciones de la Federación a las entidades federativas	0	0	0	0	0	0	0	0	0	0	0
832	Aportaciones de la Federación a municipios	0	0	0	0	0	0	0	0	0	0	0
833	Aportaciones de las entidades federativas a los municipios	0	0	0	0	0	0	0	0	0	0	0
834	Aportaciones previstas en leyes y decretos al sistema de protección social	0	0	0	0	0	0	0	0	0	0	0
835	Aportaciones previstas en leyes y decretos compensatorias a entidades federativas y municipios	0	0	0	0	0	0	0	0	0	0	0
8500	CONVENIOS	0	0	0	0	0	0	0	0	0	0	0
851	Convenios de reasignación	0	0	0	0	0	0	0	0	0	0	0
852	Convenios de descentralización	0	0	0	0	0	0	0	0	0	0	0
853	Otros convenios	0	0	0	0	0	0	0	0	0	0	0
9000	DEUDA PÚBLICA	0	0	0	0	0	0	0	0	0	0	0

Presupuesto de Egresos por Clasificación por Objeto del Gasto y Fuentes de Financiamiento - 2019

Nombre del OPDI: Junta Intermunicipal de Medio Ambiente para la Gestión Integral de la Cuenca Baja del Río Ayuquila (JIRA)

COG/FF	DESCRIPCIÓN	1. NO ETIQUETADO							2. ETIQUETADO			TOTAL ANUAL
		1.1 RECURSOS FISCALES	1.2 FINANCIAMIENTOS INTERNOS	1.3 FINANCIAMIENTOS EXTERNOS	1.4 INGRESOS PROPIOS	1.5 RECURSOS FEDERALES	1.6 RECURSOS ESTATALES	1.7 OTROS RECURSOS DE LIBRE DISPOSICIÓN	2.5 RECURSOS FEDERALES	2.6 RECURSOS ESTATALES	2.7 OTROS RECURSOS DE TRANSFERENCIAS FEDERALES ETIQUETADAS	
9100	AMORTIZACIÓN DE LA DEUDA PÚBLICA	0	0	0	0	0	0	0	0	0	0	0
911	Amortización de la deuda interna con instituciones de crédito	0	0	0	0	0	0	0	0	0	0	0
912	Amortización de la deuda interna por emisión de títulos y valores	0	0	0	0	0	0	0	0	0	0	0
913	Amortización de arrendamientos financieros nacionales	0	0	0	0	0	0	0	0	0	0	0
914	Amortización de la deuda externa con instituciones de crédito	0	0	0	0	0	0	0	0	0	0	0
915	Amortización de deuda externa con organismos financieros internacionales	0	0	0	0	0	0	0	0	0	0	0
916	Amortización de la deuda bilateral	0	0	0	0	0	0	0	0	0	0	0
917	Amortización de la deuda externa por emisión de títulos y valores	0	0	0	0	0	0	0	0	0	0	0
918	Amortización de arrendamientos financieros internacionales	0	0	0	0	0	0	0	0	0	0	0
9200	INTERESES DE LA DEUDA PÚBLICA	0	0	0	0	0	0	0	0	0	0	0
921	Intereses de la deuda interna con instituciones de crédito	0	0	0	0	0	0	0	0	0	0	0
922	Intereses derivados de la colocación de títulos y valores	0	0	0	0	0	0	0	0	0	0	0
923	Intereses por arrendamientos financieros nacionales	0	0	0	0	0	0	0	0	0	0	0
924	Intereses de la deuda externa con instituciones de crédito	0	0	0	0	0	0	0	0	0	0	0
925	Intereses de la deuda con organismos financieros internacionales	0	0	0	0	0	0	0	0	0	0	0
926	Intereses de la deuda bilateral	0	0	0	0	0	0	0	0	0	0	0
927	Intereses derivados de la colocación de títulos y valores en el exterior	0	0	0	0	0	0	0	0	0	0	0
928	Intereses por arrendamientos financieros internacionales	0	0	0	0	0	0	0	0	0	0	0
9300	COMISIONES DE LA DEUDA PÚBLICA	0	0	0	0	0	0	0	0	0	0	0
931	Comisiones de la deuda pública interna	0	0	0	0	0	0	0	0	0	0	0
932	Comisiones de la deuda pública externa	0	0	0	0	0	0	0	0	0	0	0
9400	GASTOS DE LA DEUDA PÚBLICA	0	0	0	0	0	0	0	0	0	0	0
941	Gastos de la deuda pública interna	0	0	0	0	0	0	0	0	0	0	0
942	Gastos de la deuda pública externa	0	0	0	0	0	0	0	0	0	0	0
9500	COSTO POR COBERTURAS	0	0	0	0	0	0	0	0	0	0	0
951	Costos por coberturas	0	0	0	0	0	0	0	0	0	0	0
9600	APOYOS FINANCIEROS	0	0	0	0	0	0	0	0	0	0	0
961	Apoyos a intermediarios financieros	0	0	0	0	0	0	0	0	0	0	0
962	Apoyos a ahorradores y deudores del Sistema Financiero Nacional	0	0	0	0	0	0	0	0	0	0	0
9900	ADEUDOS DE EJERCICIOS FISCALES ANTERIORES (ADEFAS)	0	0	0	0	0	0	0	0	0	0	0
991	ADEFAS	0	0	0	0	0	0	0	0	0	0	0
	TOTAL DE EGRESOS	420,000	0	0	0	0	0	0	0	4,000,000	0	4,420,000

PROYECCIONES Y RESULTADOS DE INGRESOS L D F - 2019

Nombre del OPDI: Junta Intermunicipal de Medio Ambiente para la Gestión Integral de la Cuenca Baja del Río Ayuquila (JIRA)

CONCEPTOS		EJERCICIO 2016	EJERCICIO 2017	EJERCICIO 2018	ESTIMACIÓN 2019	VARIACIÓN 2018 - 2019	EJERCICIO 2020	EJERCICIO 2021	EJERCICIO 2022
INGRESOS									
1	IMPUESTOS	0	0	0	0	#DIV/0!	0	0	0
1.1	Impuesto Sobre los Ingresos	0	0	0	0	#DIV/0!	0	0	0
1.2	Impuestos Sobre Patrimonio	0	0	0	0	#DIV/0!	0	0	0
1.3	Impuestos Sobre la Producción, el Consumo y las Transacciones	0	0	0	0	#DIV/0!	0	0	0
1.4	Impuestos al Comercio Exterior	0	0	0	0	#DIV/0!	0	0	0
1.5	Impuestos Sobre Nóminas y Asimilables	0	0	0	0	#DIV/0!	0	0	0
1.6	Impuestos Ecológicos	0	0	0	0	#DIV/0!	0	0	0
1.7	Accesorios de los Impuestos	0	0	0	0	#DIV/0!	0	0	0
1.8	Otros Impuestos	0	0	0	0	#DIV/0!	0	0	0
1.9	Impuestos no comprendidos en la Ley de Ingresos Vigente, causados en Ejercicios Fiscales Anteriores Pendientes de Liquidación o Pago	0	0	0	0	#DIV/0!	0	0	0
2	CUOTAS Y APORTACIONES DE SEGURIDAD SOCIAL	0	0	0	0	#DIV/0!	0	0	0
2.1	Aportaciones para Fondos de Vivienda	0	0	0	0	#DIV/0!	0	0	0
2.2	Cuotas para el Seguro Social	0	0	0	0	#DIV/0!	0	0	0
2.3	Cuotas de Ahorro para el Retiro	0	0	0	0	#DIV/0!	0	0	0
2.4	Otras Cuotas y Aportaciones para la Seguridad Social	0	0	0	0	#DIV/0!	0	0	0
2.5	Accesorios de Cuotas y Aportaciones de Seguridad Social	0	0	0	0	#DIV/0!	0	0	0
3	CONTRIBUCIONES DE MEJORAS	0	0	0	0	#DIV/0!	0	0	0
3.1	Contribuciones de Mejoras por Obras Públicas	0	0	0	0	#DIV/0!	0	0	0
3.9	Contribuciones de Mejoras no comprendidas en la Ley de Ingresos Vigente, causadas en Ejercicios Anteriores Pendientes de Liquidación o Pago	0	0	0	0	#DIV/0!	0	0	0
4	DERECHOS.	0	0	0	0	#DIV/0!	0	0	0
4.1	Derechos por el Uso, Goce, Aprovechamiento o Explotación de Bienes de Dominio Público	0	0	0	0	#DIV/0!	0	0	0
4.2	Derecho a los Hidrocarburos (Derogado)	0	0	0	0	#DIV/0!	0	0	0
4.3	Derechos por Prestación de Servicios	0	0	0	0	#DIV/0!	0	0	0
4.4	Otros Derechos	0	0	0	0	#DIV/0!	0	0	0
4.5	Accesorios de Derechos	0	0	0	0	#DIV/0!	0	0	0
4.9	Derechos no comprendidos en la Ley de Ingresos Vigente, causados en Ejercicios Fiscales Anteriores Pendientes de Liquidación o Pago	0	0	0	0	#DIV/0!	0	0	0
5	PRODUCTOS	0	0	0	0	#DIV/0!	0	0	0
5.1	Productos	0	0	0	0	#DIV/0!	0	0	0
5.2	Productos de Capital (Derogado)	0	0	0	0	#DIV/0!	0	0	0
5.9	Productos no Comprendidos en la Ley de Ingresos Vigente, Causados en Ejercicios Fiscales Anteriores Pendientes de Liquidación o Pago	0	0	0	0	#DIV/0!	0	0	0
6	APROVECHAMIENTOS	0	0	0	0	#DIV/0!	0	0	0
6.1	Aprovechamientos	0	0	0	0	#DIV/0!	0	0	0
6.2	Aprovechamientos Patrimoniales	0	0	0	0	#DIV/0!	0	0	0
6.3	Accesorios de Aprovechamientos	0	0	0	0	#DIV/0!	0	0	0
6.9	Aprovechamientos no Comprendidos en la Ley de Ingresos Vigente, Causados en Ejercicios Fiscales Anteriores. Pendientes de Liquidación o Pago	0	0	0	0	#DIV/0!	0	0	0
7	INGRESOS POR VENTA DE BIENES, PRESTACIÓN DE SERVICIOS Y OTROS INGRESOS	0	0	0	0	#DIV/0!	0	0	0
7.1	Ingreso por Venta de Bienes y Prestación de Servicios de Instituciones Públicas de Seguridad Social	0	0	0	0	#DIV/0!	0	0	0
7.2	Ingresos por Venta de Bienes y Prestación de Servicios de Empresas Productivas del Estado	0	0	0	0	#DIV/0!	0	0	0
7.3	Ingresos por Venta de Bienes y Prestación de Servicios de Entidades Paraestatales y Fideicomisos No Empresariales y No Financieros	0	0	0	0	#DIV/0!	0	0	0
7.4	Ingresos por Venta de Bienes y Prestación de Servicios de Entidades Paraestatales Empresariales No Financieras con Participación Estatal Mayoritaria	0	0	0	0	#DIV/0!	0	0	0
7.5	Ingresos por Venta de Bienes y Prestación de Servicios de Entidades Paraestatales Empresariales Financieras Monetarias con Participación Estatal Mayoritaria	0	0	0	0	#DIV/0!	0	0	0
7.6	Ingresos por Venta de Bienes y Prestación de Servicios de Entidades Paraestatales Empresariales Financieras No Monetarias con Participación Estatal Mayoritaria	0	0	0	0	#DIV/0!	0	0	0
7.7	Ingresos por Venta de Bienes y Prestación de Servicios de Fideicomisos Financieros Públicos con Participación Estatal Mayoritaria	0	0	0	0	#DIV/0!	0	0	0
7.8	Ingresos por Venta de Bienes y Prestación de Servicios de los Poderes Legislativo y Judicial, y de los Órganos Autónomos	0	0	0	0	#DIV/0!	0	0	0
7.9	Otros Ingresos	0	0	0	0	#DIV/0!	0	0	0

PROYECCIONES Y RESULTADOS DE INGRESOS L D F - 2019

Nombre del OPDI: Junta Intermunicipal de Medio Ambiente para la Gestión Integral de la Cuenca Baja del Río Ayuquila (JIRA)

CONCEPTOS	EJERCICIO 2016	EJERCICIO 2017	EJERCICIO 2018	ESTIMACIÓN 2019	VARIACIÓN 2018 - 2019	EJERCICIO 2020	EJERCICIO 2021	EJERCICIO 2022
8 PARTICIPACIONES, APORTACIONES, CONVENIOS, INCENTIVOS DERIVADOS DE LA COLABORACIÓN FISCAL Y FONDOS DISTINTOS DE APORTACIONES	0	0	7,570,218	4,000,000	-47%	4,000,000	0	0
8.1 Participaciones	0	0	0	0	#DIV/0!	0	0	0
8.2 Aportaciones	0	0	0	0	#DIV/0!	0	0	0
8.3 Convenios	0	0	7,570,218	4,000,000	-47%	4,000,000	0	0
8.4 Incentivos Derivados de la Colaboración Fiscal	0	0	0	0	#DIV/0!	0	0	0
8.5 Fondos Distintos de Aportaciones	0	0	0	0	#DIV/0!	0	0	0
9 TRANSFERENCIAS, ASIGNACIONES, SUBSIDIOS Y SUBVENCIONES, Y PENSIONES Y JUBILACIONES	0	0	300,000	420,000	40%	300,000	0	0
9.1 Transferencias y Asignaciones	0	0	300,000	420,000	40%	300,000	0	0
9.2 Transferencias al Resto del Sector Público (Derogado)	0	0	0	0	#DIV/0!	0	0	0
9.3 Subsidios y Subvenciones	0	0	0	0	#DIV/0!	0	0	0
9.4 Ayudas Sociales (Derogado)	0	0	0	0	#DIV/0!	0	0	0
9.5 Pensiones y Jubilaciones	0	0	0	0	#DIV/0!	0	0	0
9.6 Transferencias a Fideicomisos, Mandatos y Análogos (Derogado)	0	0	0	0	#DIV/0!	0	0	0
9.7 Transferencias del Fondo Mexicano del Petróleo para la Estabilización y el Desarrollo	0	0	0	0	#DIV/0!	0	0	0
0 INGRESOS DERIVADOS DE FINANCIAMIENTO	0	0	0	0	#DIV/0!	0	0	0
0.1 Endeudamiento Interno	0	0	0	0	#DIV/0!	0	0	0
0.2 Endeudamiento Externo	0	0	0	0	#DIV/0!	0	0	0
0.3 Financiamiento Interno	0	0	0	0	#DIV/0!	0	0	0
TOTAL DE INGRESOS	0	0	7,870,218	4,420,000	-43.84%	4,300,000	0	0

CLASIFICACIÓN POR RUBRO DE INGRESOS

TI	DESCRIPCIÓN	ESTIMACIÓN	%
1	INGRESOS DE GESTIÓN (1 al 7)	0	0.00%
2	PARTICIPACIONES, APORTACIONES, CONVENIOS, INCENTIVOS DERIVADOS DE LA COLABORACIÓN FISCAL Y FONDOS DISTINTOS DE APORTACIONES, TRANSFERENCIAS, ASIGNACIONES, SUBSIDIOS, SUBVENCIONES, PENSIONES Y JUBILACIONES (8 y 9)	4,420,000	100.00%
3	INGRESOS DERIVADOS DE FINANCIAMIENTO (0)	0	0.00%
SUMA		4,420,000	100.00%

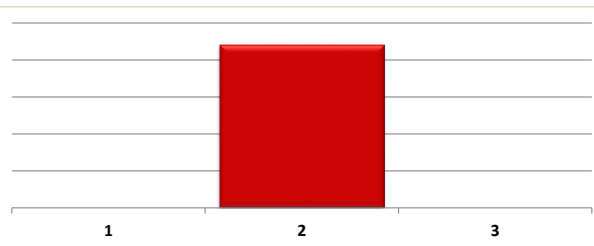

CLASIFICACIÓN POR FUENTE DE FINANCIAMIENTO 1 NO ETIQUETADO

FF	DESCRIPCIÓN	ESTIMACIÓN	%
1.1	RECURSOS FISCALES	420,000	100.00%
1.2	FINANCIAMIENTOS INTERNOS	-	0.00%
1.3	FINANCIAMIENTOS EXTERNOS	-	0.00%
1.4	INGRESOS PROPIOS	-	0.00%
1.5	RECURSOS FEDERALES	-	0.00%
1.6	RECURSOS ESTATALES	-	0.00%
1.7	OTROS RECURSOS DE LIBRE DISPOSICIÓN	-	0.00%
SUMA		420,000	100.00%

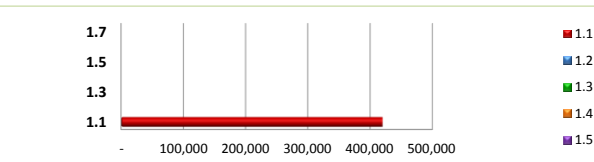

CLASIFICACIÓN POR FUENTE DE FINANCIAMIENTO 2 ETIQUETADO

	DESCRIPCIÓN	ESTIMACIÓN	%
2.5	RECURSOS FEDERALES	-	0.00%
2.6	RECURSOS ESTATALES	4,000,000	100.00%
2.7	OTROS RECURSOS DE TRANSFERENCIAS FEDERALES ETIQUETADAS	-	0.00%
SUMA		4,000,000	100.00%

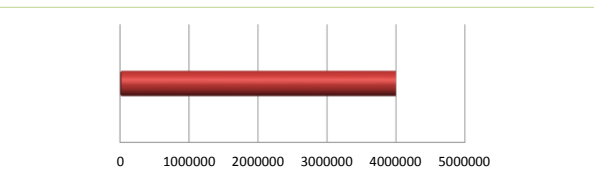

PROYECCIONES Y RESULTADOS DE EGRESOS LDF - 2019

Nombre del OPDI: Junta Intermunicipal de Medio Ambiente para la Gestión Integral de la Cuenca Baja del Río Ayuquila (JIRA)

CONCEPTOS	EJERCICIO 2016	EJERCICIO 2017	EJERCICIO 2018	ESTIMACIÓN 2019	VARIACIÓN 2018- 2019	EJERCICIO 2020	EJERCICIO 2021	EJERCICIO 2022
EGRESOS								
1000 SERVICIOS PERSONALES	0	0	3,123,463	3,148,670	1%	3,221,630	0	0
1100 Remuneraciones al Personal de Carácter Permanente	0	0	1,349,789	1,365,595	1%	1,406,563	0	0
1200 Remuneraciones al Personal de Carácter Transitorio	0	0	1,125,575	1,086,022	-4%	1,118,603	0	0
1300 Remuneraciones Adicionales Especiales	0	0	122,860	125,939	3%	129,717	0	0
1400 Seguridad Social	0	0	477,390	521,114	9%	536,747	0	0
1500 Otras Prestaciones Sociales y Económicas	0	0	17,849	0	-100%	0	0	0
1600 Previsiones	0	0	30,000	50,000	67%	30,000	0	0
1700 Pago Estímulos a Servidores Públicos	0	0	0	0	#DIV/0!	0	0	0
2000 MATERIALES Y SUMINISTROS	0	0	756,559	454,801	-40%	454,820	0	0
2100 Materiales de Administración, Emisión de Documentos y Artículos Oficiales	0	0	87,500	44,600	-49%	41,100	0	0
2200 Alimentos y Utensilios	0	0	171,778	102,793	-40%	98,315	0	0
2300 Materias Primas y Materiales de Producción y Comercialización	0	0	0	0	#DIV/0!	0	0	0
2400 Materiales y Artículos de Construcción y de Reparación	0	0	0	0	#DIV/0!	0	0	0
2500 Productos Químicos, Farmacéuticos y de Laboratorio	0	0	70,000	0	-100%	0	0	0
2600 Combustibles, Lubricantes y Aditivos	0	0	336,042	193,608	-42%	205,224	0	0
2700 Vestuario, Blancos, Prendas de Protección y Artículos Deportivos	0	0	20,039	14,000	-30%	12,000	0	0
2800 Materiales y Suministros de Seguridad	0	0	0	0	#DIV/0!	0	0	0
2900 Herramientas, Refacciones y Accesorios Menores	0	0	71,200	99,800	40%	98,180	0	0
3000 SERVICIOS GENERALES	0	0	1,707,794	739,529	-57%	593,550	0	0
3100 Servicios Básicos	0	0	43,450	46,500	7%	46,426	0	0
3200 Servicios de Arrendamiento	0	0	117,815	135,963	15%	141,727	0	0
3300 Servicios Profesionales, Científicos, Técnicos y Otros Servicios	0	0	1,131,458	315,830	-72%	175,064	0	0
3400 Servicios Financieros, Bancarios y Comerciales	0	0	34,851	66,800	92%	70,808	0	0
3500 Servicios de Instalación, Reparación, Mantenimiento y Conservación	0	0	72,000	65,900	-8%	69,160	0	0
3600 Servicios de Comunicación Social y Publicidad	0	0	150,000	0	-100%	0	0	0
3700 Servicios de Traslado y Viáticos	0	0	138,920	76,736	-45%	65,365	0	0
3800 Servicios Oficiales	0	0	7,000	20,000	186%	15,000	0	0
3900 Otros Servicios Generales	0	0	12,300	11,800	-4%	10,000	0	0
4000 TRANSFERENCIAS, ASIGNACIONES, SUBSIDIOS Y OTRAS AYUDAS	0	0	450,000	0	-100%	0	0	0
4100 Transferencias Internas y Asignaciones al Sector Público	0	0	0	0	#DIV/0!	0	0	0
4200 Transferencias al Resto del Sector Público	0	0	0	0	#DIV/0!	0	0	0
4300 Subsidios y Subvenciones	0	0	0	0	#DIV/0!	0	0	0
4400 Ayudas Sociales	0	0	450,000	0	-100%	0	0	0
4500 Pensiones y Jubilaciones	0	0	0	0	#DIV/0!	0	0	0
4600 Transferencias a Fideicomisos, Mandatos y Análogos	0	0	0	0	#DIV/0!	0	0	0
4700 Transferencias a la Seguridad Social	0	0	0	0	#DIV/0!	0	0	0
4800 Donativos	0	0	0	0	#DIV/0!	0	0	0
4900 Transferencias al Exterior	0	0	0	0	#DIV/0!	0	0	0
5000 BIENES MUEBLES, INMUEBLES E INTANGIBLES	0	0	1,013,448	47,000	-95%	0	0	0
5100 Mobiliario y Equipo de Administración	0	0	76,250	6,000	-92%	0	0	0
5200 Mobiliario y Equipo Educativo y Recreativo	0	0	15,000	35,000	133%	0	0	0
5300 Equipo e Instrumental Médico y de Laboratorio	0	0	0	0	#DIV/0!	0	0	0
5400 Vehículos y Equipo de Transporte	0	0	837,198	0	-100%	0	0	0
5500 Equipo de Defensa y Seguridad	0	0	0	0	#DIV/0!	0	0	0
5600 Maquinaria, Otros Equipos y Herramientas	0	0	85,000	6,000	-93%	0	0	0
5700 Activos Biológicos	0	0	0	0	#DIV/0!	0	0	0
5800 Bienes Inmuebles	0	0	0	0	#DIV/0!	0	0	0
5900 Activos Intangibles	0	0	0	0	#DIV/0!	0	0	0
6000 INVERSIÓN PÚBLICA	0	0	0	0	#DIV/0!	0	0	0
6100 Obra Pública en Bienes de Dominio Público	0	0	0	0	#DIV/0!	0	0	0
6200 Obra Pública en Bienes de Dominio Propios	0	0	0	0	#DIV/0!	0	0	0
6300 Proyectos Productivos y Acciones de Fomento	0	0	0	0	#DIV/0!	0	0	0
7000 INVERSIONES FINANCIERAS Y OTRAS PROVISIONES	0	0	30,000	30,000	0%	30,000	0	0
7100 Inversiones para el Fomento de Actividades Productivas	0	0	0	0	#DIV/0!	0	0	0
7200 Acciones y Participaciones de Capital	0	0	0	0	#DIV/0!	0	0	0
7300 Compra de Títulos y Valores	0	0	0	0	#DIV/0!	0	0	0
7400 Concesión de Préstamos	0	0	0	0	#DIV/0!	0	0	0
7500 Inversiones en Fideicomisos, Mandatos y Otros Análogos	0	0	0	0	#DIV/0!	0	0	0
7600 Otras Inversiones Financieras	0	0	0	0	#DIV/0!	0	0	0

PROYECCIONES Y RESULTADOS DE EGRESOS LDF - 2019

Nombre del OPDI: Junta Intermunicipal de Medio Ambiente para la Gestión Integral de la Cuenca Baja del Río Ayuquila (JIRA)

CONCEPTOS		EJERCICIO 2016	EJERCICIO 2017	EJERCICIO 2018	ESTIMACIÓN 2019	VARIACIÓN 2018- 2019	EJERCICIO 2020	EJERCICIO 2021	EJERCICIO 2022
7900	Provisiones para Contingencias y Otras Erogaciones Especiales	0	0	30,000	30,000	0%	30,000	0	0
8000	PARTICIPACIONES Y APORTACIONES	0	0	1,536,071	0	-100%	0	0	0
8100	Participaciones	0	0	0	0	#DIV/0!	0	0	0
8300	Aportaciones	0	0	0	0	#DIV/0!	0	0	0
8500	Convenios	0	0	1,536,071	0	-100%	0	0	0
9000	DEUDA PÚBLICA	0	0	0	0	#DIV/0!	0	0	0
9100	Amortización de la Deuda Pública	0	0	0	0	#DIV/0!	0	0	0
9200	Intereses de la Deuda Pública	0	0	0	0	#DIV/0!	0	0	0
9300	Comisiones de la Deuda Pública	0	0	0	0	#DIV/0!	0	0	0
9400	Gastos de la Deuda Pública	0	0	0	0	#DIV/0!	0	0	0
9500	Costo por Coberturas	0	0	0	0	#DIV/0!	0	0	0
9600	Apoyos Financieros	0	0	0	0	#DIV/0!	0	0	0
9900	Adeudos de Ejercicios Fiscales Anteriores (ADEFAS)	0	0	0	0	#DIV/0!	0	0	0
TOTAL DE EGRESOS		0	0	8,617,334	4,420,000	-48.71%	4,300,000	0	0

CLASIFICACIÓN POR TIPO DE GASTO (CTG)

TG	DESCRIPCIÓN	ESTIMACIÓN	%
1	GASTO CORRIENTE	4,343,000	0.982579186
2	GASTO DE CAPITAL	77,000	0.017420814
3	AMORTIZACIÓN DE LA DEUDA Y DISMINUCIÓN DE PASIVOS	0	0
4	PENSIONES Y JUBILACIONES	0	0
5	PARTICIPACIONES	0	0
SUMA		4,420,000	100.00%

Presupuesto de Egresos por Clasificación Administrativa 2019

Nombre del OPDI: Junta Intermunicipal de Medio Ambiente para la Gestión Integral de la Cuenca Baja del Río Ayuquila (JIRA)

CA	UA	Nombre de la unidad responsable	IMPORTE ANUAL
3.0.0.0.0.	0000	SECTOR PÚBLICO MUNICIPAL	0
3.1.1.0.0.	0000	GOBIERNO GENERAL MUNICIPAL	0
3.1.1.1.0.	0000	Gobierno Municipal	0
3.1.1.1.1.	0001	Órgano Ejecutivo Municipal (Ayuntamiento)	0
3.1.1.1.1.	0002	Presidencia	0
3.1.1.1.1.	0003	Dirección General de Relaciones Públicas	0
3.1.1.1.1.	0004	Dirección General de Comunicación Social	0
3.1.1.1.1.	0005	Secretaría Particular	0
3.1.1.1.1.	0006	Secretaría de Ayuntamiento	0
3.1.1.1.1.	0007	Sindicatura	0
3.1.1.1.1.	0008	Tesorería	0
3.1.1.1.1.	0009	Oficialía Mayor Administrativa	0
3.1.1.1.1.	0010	Oficialía Mayor de Padrón y Licencias	0
3.1.1.1.1.	0011	Dirección General de Inspección y Reglamentos	0
3.1.1.1.1.	0012	Dirección General de Desarrollo Social y Humano	0
3.1.1.1.1.	0013	Dirección General de Obras Públicas	0
3.1.1.1.1.	0014	Dirección General de Ecología y Fomento Agropecuario	0
3.1.1.1.1.	0015	Dirección General de Servicios Públicos	0
3.1.1.1.1.	0016	Dirección General de Seguridad Pública	0
3.1.1.1.1.	0017	Centro de Promoción Económica	0
3.1.1.1.1.	0018	Instituto de Cultura	0
3.1.1.1.1.	0019	Dirección de Innovación Gubernamental y Tecnologías de la Información	0
3.1.1.2.0.	0000	Entidades Paraestatales y Fideicomisos No Empresariales y No Financieros	0
3.1.1.2.0.	0001	Dirección de la JIRA	4,420,000
Suma			4,420,000

**Presupuesto de Egresos por Clasificación Funcional del Gasto 2019
(Finalidad, Función y Subfunción)**

Nombre del OPDI: Junta Intermunicipal de Medio Ambiente para la Gestión Integ

		IMPORTE ANUAL
1	GOBIERNO	0
1. 1.	LEGISLACIÓN	0
1. 1. 1.	Legislación	0
1. 1. 2.	Fiscalización	0
1. 2.	JUSTICIA	0
1. 2. 1.	Impartición de Justicia	0
1. 2. 2.	Procuración de Justicia	0
1. 2. 3.	Reclusión y Readaptación Social	0
1. 2. 4.	Derechos Humanos	0
1. 3.	COORDINACIÓN DE LA POLÍTICA DE GOBIERNO	0
1. 3. 1.	Presidencia/Gubernatura	0
1. 3. 2.	Política Interior	0
1. 3. 3.	Preservación y Cuidado del Patrimonio Público	0
1. 3. 4.	Función Pública	0
1. 3. 5.	Asuntos Jurídicos	0
1. 3. 6.	Organización de Procesos Electorales	0
1. 3. 7.	Población	0
1. 3. 8.	Territorio	0
1. 3. 9.	Otros	0
1. 4.	RELACIONES EXTERIORES	0
1. 4. 1.	Relaciones Exteriores	0
1. 5.	ASUNTOS FINANCIEROS Y HACENDARIOS	0
1. 5. 1.	Asuntos Financieros	0
1. 5. 2.	Asuntos Hacendarios	0
1. 6.	SEGURIDAD NACIONAL	0
1. 6. 1.	Defensa	0
1. 6. 2.	Marina	0
1. 6. 3.	Inteligencia para la Preservación de la Seguridad Nacional	0
1. 7.	ASUNTOS DE ORDEN PÚBLICO Y DE SEGURIDAD INTERIOR	0
1. 7. 1.	Policía	0
1. 7. 2.	Protección Civil	0
1. 7. 3.	Otros Asuntos de Orden Público y Seguridad	0
1. 7. 4.	Sistema Nacional de Seguridad Pública	0
1. 8.	OTROS SERVICIOS GENERALES	0
1. 8. 1.	Servicios Registrales, Administrativos y Patrimoniales	0
1. 8. 2.	Servicios Estadísticos	0
1. 8. 3.	Servicios de Comunicación y Medios	0
1. 8. 4.	Acceso a la Información Pública Gubernamental	0
1. 8. 5.	Otros	0
2	DESARROLLO SOCIAL	4,420,000
2. 1.	PROTECCIÓN AMBIENTAL	4,420,000

**Presupuesto de Egresos por Clasificación Funcional del Gasto 2019
(Finalidad, Función y Subfunción)**

Nombre del OPDI: Junta Intermunicipal de Medio Ambiente para la Gestión Integ

				IMPORTE ANUAL
2.	1.	1	Ordenación de Desechos	0
2.	1.	2	Adminstración del Agua	0
2.	1.	3	Ordenación de Aguas Residuales, Drenaje y Alcantarillado	0
2.	1.	4	Reducción de la Contaminación	0
2.	1.	5	Protección de la Diversidad Biológica y del Paisaje	0
2.	1.	6	Otros de Protección Ambiental	4,420,000
2.	2.	VIVIENDA Y SERVICIOS A LA COMUNIDAD		0
2.	2.	1	Urbanización	0
2.	2.	2	Desarrollo Comunitario	0
2.	2.	3	Abastecimiento de Agua	0
2.	2.	4	Alumbrado Público	0
2.	2.	5	Vivienda	0
2.	2.	6	Servicios Comunales	0
2.	2.	7	Desarrollo Regional	0
2.	3.	SALUD		0
2.	3.	1	Prestación de Servicios de Salud a la Comunidad	0
2.	3.	2	Prestación de Servicios de Salud a la Persona	0
2.	3.	3	Generación de Recursos para la Salud	0
2.	3.	4	Rectoría del Sistema de Salud	0
2.	3.	5	Protección Social en Salud	0
2.	4.	RECREACIÓN, CULTURA Y OTRAS MANIFESTACIONES SOCIALES		0
2.	4.	1	Deporte y Recreación	0
2.	4.	2	Cultura	0
2.	4.	3	Radio, Televisión y Editoriales	0
2.	4.	4	Asuntos Religiosos y Otras Manifestaciones Sociales	0
2.	5.	EDUCACIÓN		0
2.	5.	1	Educación Básica	0
2.	5.	2	Educación Media Superior	0
2.	5.	3	Educación Superior	0
2.	5.	4	Posgrado	0
2.	5.	5	Educación para Adultos	0
2.	5.	6	Otros Servicios Educativos y Actividades Inherentes	0
2.	6.	PROTECCIÓN SOCIAL		0
2.	6.	1	Enfermedad e Incapacidad	0
2.	6.	2	Edad Avanzada	0
2.	6.	3	Familia e Hijos	0
2.	6.	4	Desempleo	0
2.	6.	5	Alimentación y Nutrición	0
2.	6.	6	Apoyo Social para la Vivienda	0
2.	6.	7	Indígenas	0
2.	6.	8	Otros Grupos Vulnerables	0

**Presupuesto de Egresos por Clasificación Funcional del Gasto 2019
(Finalidad, Función y Subfunción)**

Nombre del OPDI: Junta Intermunicipal de Medio Ambiente para la Gestión Integ

				IMPORTE ANUAL
2.	6.	9	Otros de Seguridad Social y Asistencia Social	0
2.	7.	OTROS ASUNTOS SOCIALES		0
2.	7.	1	Otros Asuntos Sociales	0
3	DESARROLLO ECONÓMICO			0
3.	1.	ASUNTOS ECONÓMICOS, COMERCIALES Y LABORALES EN GENERAL		0
3.	1.	1	Asuntos Económicos y Comerciales en General	0
3.	1.	2	Asuntos Laborales Generales	0
3.	2.	AGROPECUARIA, SILVICULTURA, PESCA Y CAZA		0
3.	2.	1	Agropecuaria	0
3.	2.	2	Silvicultura	0
3.	2.	3	Acuicultura, Pesca y Caza	0
3.	2.	4	Agroindustrial	0
3.	2.	5	Hidroagrícola	0
3.	2.	6	Apoyo Financiero a la Banca y Seguro Agropecuario	0
3.	3.	COMBUSTIBLES Y ENERGÍA		0
3.	3.	1	Carbón y Otros Combustibles Minerales Sólidos	0
3.	3.	2	Petróleo y Gas Natural (Hidrocarburos)	0
3.	3.	3	Combustibles Nucleares	0
3.	3.	4	Otros Combustibles	0
3.	3.	5	Electricidad	0
3.	3.	6	Energía no Eléctrica	0
3.	4.	MINERÍA, MANUFACTURAS Y CONSTRUCCIÓN		0
3.	4.	1	Extracción de Recursos Minerales excepto los Combustibles Minerales	0
3.	4.	2	Manufacturas	0
3.	4.	3	Construcción	0
3.	5.	TRANSPORTE		0
3.	5.	1	Transporte por Carretera	0
3.	5.	2	Transporte por Agua y Puertos	0
3.	5.	3	Transporte por Ferrocarril	0
3.	5.	4	Transporte Aéreo	0
3.	5.	5	Transporte por Oleoductos y Gasoductos y Otros Sistemas de Transporte	0
3.	5.	6	Otros Relacionados con Transporte	0
3.	6.	COMUNICACIÓN		0
3.	6.	1	Comunicaciones	0
3.	7.	TURISMO		0
3.	7.	1	Turismo	0
3.	7.	2	Hoteles y Restaurantes	0
3.	8.	CIENCIA, TECNOLOGÍA E INNOVACIÓN		0
3.	8.	1	Investigación Científica	0
3.	8.	2	Desarrollo Tecnológico	0
3.	8.	3	Servicios Científicos y Tecnológicos	0

**Presupuesto de Egresos por Clasificación Funcional del Gasto 2019
(Finalidad, Función y Subfunción)**

Nombre del OPDI: Junta Intermunicipal de Medio Ambiente para la Gestión Integ

				IMPORTE ANUAL
3.	8.	4	Innovación	0
3.	9.	OTRAS INDUSTRIAS Y OTROS ASUNTOS ECONÓMICOS		0
3.	9.	1	Comercio, Distribución, Almacenamiento y Depósito	0
3.	9.	2	Otras Industrias	0
3.	9.	3	Otros Asuntos Económicos	0
4	OTRAS NO CLASIFICADAS EN FUNCIONES ANTERIORES			0
4.	1.	TRANSACCIONES DE LA DEUDA PÚBLICA/COSTO FINANCIERO DE LA DEUDA		0
4.	1.	1	Deuda Pública Interna	0
4.	1.	2	Deuda Pública Externa	0
4.	2.	TRANSFERENCIAS, PARTICIPACIONES Y APORTACIONES ENTRE DIFERENTES NIVELES Y ÓRDENES DE GOBIERNO		0
4.	2.	1	Transferencias entre Diferentes Niveles y Órdenes de Gobierno	0
4.	2.	2	Participaciones entre Diferentes Niveles y Órdenes de Gobierno	0
4.	2.	3	Aportaciones entre Diferentes Niveles y Órdenes de Gobierno	0
4.	3.	SANEAMIENTO DEL SISTEMA FINANCIERO		0
4.	3.	1	Saneamiento del Sistema Financiero	0
4.	3.	2	Apoyos IPAB	0
4.	3.	3	Banca de Desarrollo	0
4.	3.	4	Apoyo a los Programas de Reestructura en unidades de inversión (UDIS)	0
4.	4.	ADEUDOS DE EJERCICIOS FISCALES ANTERIORES		0
4.	4.	1	Adeudos de Ejercicios Fiscales Anteriores	0
Suma				4,420,000

Plantilla de Personal de Carácter Permanente 2019

Nombre del OPDI: Junta Intermunicipal de Medio Ambiente para la Gestión Integral de la Cuenca Baja del Río Ayuquila (JIRA)

Nombre de la Plaza	Adscripción de la Plaza	FF	No. Plazas	111-113 Dietas y Sueldo Base		131	132	132	133	134	1500	Suma Total de Remuneraciones
				Mensual	Anual	Primas por años de Servicios Efectivos Prestados	Prima Vacacional y Dominical	Gratificación de Fin de Año (Aguinaldo)	Horas Extraordinarias	Compensaciones	Otras Prestaciones	
Director	Dirección	26	1	40,209	482,508	0	4,957	19,829	0	0	0	507,295
Coordinador de Planeación	Dirección	26	1	29,633	355,596	0	3,653	14,614	0	0	0	373,863
Coordinador Administrativo	Dirección	26	1	28,355	340,257	0	3,496	13,983	0	0	0	357,736
Jefe de Proyectos	Dirección	26	1	15,603	187,234	0	1,924	7,695	0	0	0	196,853
					0			0				0
TOTALES			4	113,800	1,365,595	0	14,030	56,120	0	0	0	1,435,746