

Librado Vizcaino, A

Junta Intermunicipal de Medio Ambiente
para la Gestión Integral de la Cuenca Baja
del Río Ayuquila
González Ortega no. 38 Colonia Centro, Atlán de Navarro, Jalisco, C.P. 48900
Tels: (01 317) 381 18 63 y 381 08 44



PRESUPUESTO JIRA 2018

CONCEPTO	TOTAL
INGRESOS	
PARTICIPACIONES Y APORTACIONES	
CONVENIOS GOBIERNO DEL ESTADO	\$ 4,000,000.00
OTROS CONVENIOS	\$ -
TRANSFERENCIAS INTERNAS Y ASIGNACIONES AL SECTOR PUBLICO	
TRANSFERENCIAS (MUNICIPIOS)	\$ 300,000.00
OTROS INGRESOS Y BENEFICIOS	
INGRESOS FINANCIEROS (RENDIMIENTOS)	\$ 20,000.00
Sub-Total	\$ 4,320,000.00
Total Ingresos	\$ 4,320,000.00
EGRESOS	
1000 SERVICIOS PERSONALES	\$ 3,039,462.81
2000 MATERIALES Y SUMINISTROS	\$ 449,429.19
3000 SERVICIOS GENERALES	\$ 709,858.00
5000 BIENES MUEBLES, INMUEBLES E INTANGIBLES	\$ 91,250.00
7000 INVERSIONES FINANCIERAS Y OTRAS PROVISIONES	\$ 30,000.00
Total Egresos	\$ 4,320,000.00

Sexta Sesión Ordinaria del Consejo de Administración de la JIRA
14 de Diciembre de 2017

Librado Vizcaino, A

Junta Intermunicipal de Medio Ambiente
para la Gestión Integral de la Cuenca Baja
del Río Ayuquila
González Ortega no. 38 Colonia Centro, Aulian de Navarro, Jalisco, C.P. 48900
Tels: 01 3171 381 18 63 y 381 08 44



PRESUPUESTO DE EGRESOS DESGLOSADO JIRA 2018

CONCEPTO	IMPORTE
1000 SERVICIOS PERSONALES	
1100 REMUNERACIONES AL PERSONAL DE CARÁCTER PERMANENTE	1,349,788.80
1200 REVUNERACIONES AL PERSONAL DE CRÁCTER TRANSITORIO	1,041,574.77
1300 REMUNERACIONES ADICIONALES Y ESPECIALES	122,843.96
1400 SEGURIDAD SOCIAL	477,406.29
1500 OTRAS PRESTACIONES SOCIALES Y ECONÓMICAS	17,849.00
1600 PREVISIONES	30,000.00
Total 1000	3,039,462.81
2000 MATERIALES Y SUMINISTROS	
OFICIALES	45,500.00
2200 ALIMENTOS Y UTENSILIOS	58,329.19
2500 PRODUCTOS QUÍMICOS, FARMACÉUTICOS Y DE LABORATORIO	70,000.00
2600 COMBUSTIBLES, LUBRICANTES Y ADITIVOS	194,700.00
2700 VESTUARIO, BLANCOS, PRENDAS DE PROTECCIÓN Y ARTÍCULOS DEPORTIVOS	20,000.00
2900 HERRAMIENTAS, REFACCIONES Y ACCESORIOS MENORES	60,900.00
Total 2000	449,429.19
3000 SERVICIOS GENERALES	
3100 SERVICIOS BÁSICOS	40,000.00
3200 SERVICIOS DE ARRENDAMIENTO	110,308.00
3300 SERVICIOS PROFESIONALES, CIENTÍFICOS, TÉCNICOS Y OTROS SERVICIOS	357,530.00
3400 SERVICIOS FINANCIEROS, BANCARIOS Y COMERCIALES	29,300.00
3500 SERVICIOS DE INSTALACIÓN, REPARACIÓN, MANTENIMIENTO Y CONSERVACIÓN	62,300.00
3700 SERVICIOS DE TRASLADO Y VIÁTICOS	61,920.00
3900 OTROS SERVICIOS GENERALES	8,500.00

Librado Vizcaino, A

Oficina Asesoría

Junta Intermunicipal de Medio Ambiente
para la Gestión Integral de la Cuenca Baja
del Río Ayuquila

González Ortega no. 38 Colonia Centro, Antillas de Navaro, Jalisco. C.P. 48900
Tels: (01) 3171 381 18 68 y 381 08 41



PRESUPUESTO DE EGRESOS DESGLOSADO JIRA 2018

CONCEPTO	IMPORTE
Total 3000	709,858.00
5000 BIENES MUEBLES, INMUEBLES E INTANGIBLES	
5100 MOBILIARIO Y EQUIPO DE ADMINISTRACIÓN	76,250.00
5200 MOBILIARIO Y EQUIPO EDUCACIONAL Y RECREATIVO	15,000.00
Total 5000	91,250.00
7000 INVERSIONES FINANCIERAS Y OTRAS PROVISIONES	
7700 PROVISIONES PARA CONTINGENCIAS Y OTRAS EROGACIONES ESPECIALES	30,000.00
Total 7000	30,000.00
Total	4,320,000.00

Sexta Sesión Ordinaria del Consejo de Administración de la JIRA

14 de Diciembre de 2017

Librado, Vizcaino, A

Junta Intermunicipal de Medio Ambiente
para la Gestión Integral de la Cuenca Baja
del Río Ayuquila

González Ortega no. 38 Colonia Centro, Atlán de Navarro, Jalisco. C.P. 48900
Tels: 01 317 381 18 63 y 381 08 44



PRESUPUESTO POR PROGRAMA 2018

PROGRAMA	TOTAL
AGUA DE BUENA CALIDAD Y EN SUFICIENCIA PARA TODOS	195,520.38
EDUCACION PARA LA SUSTENTABILIDAD	117,757.38
CONSERVACION DE LA BIODIVERSIDAD Y SISTEMAS PRODUCTIVOS	73,988.33
GESTION Y ADMINISTRACIÓN	3,932,733.92
TOTAL	4,320,000.00

Sexta Sesión Ordinaria del Consejo de Administración de la JIRA
14 de Diciembre de 2017

Objetivos del Plan Municipal de Desarrollo

Municipio: Junta Intermunicipal de Medio Ambiente para la Gestión Integral de la Cuenca Baja del Río Ayuquila (JIRA)

No.	DESCRIPCIÓN
1	Planeación para el manejo del territorio
2	Participación social e institucional
3	Fortalecimiento de capacidades
4	Manejo integral del agua
5	Manejo integral de residuos sólidos
6	Conservación y manejo sustentable del territorio y de sus recursos naturales
7	Manejo integral de sistemas productivos

Compromisos del Plan Municipal de Desarrollo y Asuntos Críticos de Atención

Municipio: Junta Intermunicipal de Medio Ambiente para la Gestión Integral de la Cuenca Baja del Río Ayuquila (JIRA)

No.	DESCRIPCIÓN
1	Que los Ayuntamientos de la JIRA cuenten con instrumentos de planeación para el manejo sustentable del territorio y regulen el uso del suelo dentro de su ámbito territorial
2	La sociedad debe contar con información clara y objetiva sobre las acciones emprendidas por la JIRA, y emprender iniciativas de apoyo para lograr metas de manejo sustentable del territorio y mejoramiento de asentamientos urbanos anivel municipal.
3	Los Ayuntamientos y ciudadanos clave en el ámbito de la JIRA, contarán con mejores capacidades técnicas para la gestión ambiental a través del intercambio de experiencias y asistencia a cursos de capacitación.
4	Que los cauces de los ríos Ayuquila y Tuxcacuesco estén libres de contaminación, producto del manejo integral y acciones de saneamiento y rehabilitación / restauración en los ecosistemas adyacentes.
5	Que la sociedad en el ámbito de la JIRA, tenga acceso a la cantidad de agua justa y necesaria para resolver sus necesidades básicas y productivas, en cantidad suficiente y con la calidad adecuada, de conformidad con el mandato constitucional.
6	Que los Ayuntamientos de la JIRA implementen con éxito su Programa Municipal de Gestión Integral de Residuos Sólidos Urbanos.
7	Proteger los bosques y cabeceras de cuenca en el ámbito de la JIRA, mediante acciones de manejo sustentable y conservación, respaldados en información técnica y científica adecuados.
8	Mantener una Dirección técnica de apoyo consolidada y fortalecida en la Junta Intermunicipal, que asegure un ejercicio presupuestal correcto, realice gestiones de fondos adicionales y facilite la toma de decisiones en las materias objeto del convenio de creación de la JIRA

INDICADORES DE DESEMPEÑO

EJE ESTRATÉGICO	LÍNEAS DE ACCIÓN	PROYECTO/ACTIVIDADES	DIMENSIÓN A MEDIR	TIPO DE INDICADOR	MÉTODO DE CÁLCULO / UNIDAD DE MEDIDA (META)		Semaforización			MEDIO DE VERIFICACIÓN
							Verde	Amarillo	Rojo	
A00000-Agua de buena calidad y en suficiencia para todos.	A01000-Monitoreo y calidad de agua.	A01001-Realizar seguimiento trimestral a cada grupo de monitoreo ciudadano.	Eficacia	Gestión	% de visitas trimestrales a cada grupo de monitoreo	90%	90%	70%	50%	Listas de asistencias
		A01002-Realizar talleres de intercambio y análisis de datos con grupos de monitoreo ciudadano.	Eficacia	Gestión	Número de talleres realizados	2	2	1	0	Memorias de los talleres
		A01003-Implementar una plataforma de difusión de resultados de calidad de agua.	Eficacia	Gestión	Sistema implementado	1	1	0	0	Plataforma en operación
		A01004-Implementar estudio de calidad de agua en puntos prioritarios de abastecimiento de agua en los municipios de la cuenca baja.	Eficacia	Gestión	Documento de informe	1	1	0	0	Informe final
		A01005-Coadyuvar con los municipios en el monitoreo piesométrico de pozos de abastecimiento de agua potable.	Eficacia	Gestión	Número de visitas programadas / Número de visitas acompañadas	85%	85%	65%	50%	Informe Final
	A02000-Saneamiento de aguas y sistemas de tratamiento.	A02001-Elaborar una propuesta para la rehabilitación y/o Implementación de sistemas de tratamiento de aguas residuales en localidades de la JIRA.	Eficacia	Gestión	Número de documentos que contienen propuesta.	1	1	0	0	Documento revisado y avalado por la dirección técnica.
		A02002-Dar seguimiento a los sistemas de tratamiento de aguas residuales implementados o en operación.	Eficacia	Gestión	Número de visitas realizadas	2	2	1	0	Informe de campo
		A02003-Realizar talleres de capacitación a funcionarios sobre sistemas de tratamiento de aguas residuales.	Eficacia	Gestión	Número de talleres realizados	2	2	1	0	Memorias de los talleres
		A02004-Dar seguimiento a la mesa de trabajo de Agua.	Eficacia	Gestión	Número de reuniones	2	2	1	0	Minutas de trabajo
	A03000-Uso adecuado del agua.	A03001-Presentar la estrategia de implementación de medidores de agua de Tonaya, para su aplicación en el resto de los municipios de la JIRA.	Eficacia	Gestión	Número de reuniones	2	2	1	0	Documento de la Estrategia de implementación de medidores de agua.
		A03002-Diseñar una estrategia de marketing social para el tema de uso adecuado de agua en los municipios de la cuenca baja del Río Ayuquila.	Eficacia	Gestión	Documento final de la estrategia de marketing	1	1	0	0	Documento que contiene la Estrategia de marketing social.

INDICADORES DE DESEMPEÑO

EJE ESTRATÉGICO	LÍNEAS DE ACCIÓN	PROYECTO/ACTIVIDADES	DIMENSIÓN A MEDIR	TIPO DE INDICADOR	MÉTODO DE CÁLCULO / UNIDAD DE MEDIDA (META)		Semaforización			MEDIO DE VERIFICACIÓN
							Verde	Amarillo	Rojo	
	A04000-Atención a contingencias	A04001 -Dar seguimiento y acompañamiento técnico a los municipios en materia de contingencias ambientales.	Eficacia	Gestión	% de atención a contingencias	85%	85%	65%	50%	Informe de campo
E00000-Educación para la sustentabilidad.	E01000-Educación Ambiental	E01001 -Fomentar la aprobación y ratificación de los Planes Municipales de Educación Ambiental en los cabildos.	Eficacia	Gestión	Número de reuniones	10	10	7	4	Copia de Actas de cabildo
		E01002 -Realizar mesas de trabajo para la implementación, evaluación y seguimiento de las acciones contempladas en los PMEAs	Eficacia	Gestión	Número de reuniones atendidas / Número de reuniones solicitadas	85%	85%	65%	50%	Minutas de trabajo
		E01003 -Acompañar eventos relacionados con medio ambiente en los municipios de la JIRA.	Eficacia	Gestión	Número de eventos	10	10	7	4	Informe de campo
		E01004 -Realizar talleres de planeación para el desarrollo de Ferias Ambientales en los municipios de la JIRA.	Eficacia	Gestión	Número de talleres realizados	2	2	1	0	Memorias de los talleres
		E01005 -Realizar una estrategia y/o conformación de grupos para la regulación de la visita pública.	Eficacia	Gestión	Número de documentos	1	1	0	0	Documento de la Estrategia
		E01006 -Promover sitios demostrativos con aplicación de alternativas productivas sustentables y ecotecnias.	Eficacia	Gestión	Número de sitios demostrativos	2	2	1	0	Informe Final
		E01007 -Conformar y capacitar a grupos ambientales para el apoyo en temas de ecotecnias y medio ambiente.	Eficacia	Gestión	Número de grupos capacitados / número de municipios que cuentan con grupos ambientales.	85%	85%	65%	50%	Minutas de trabajo
		E01008 -Implementar acciones contempladas en los PMEAs	Eficacia	Gestión	Número de acciones programadas / Número de acciones realizadas.	85%	85%	65%	50%	Informes cuatrimestrales
	E02000-Vinculación Interinstitucional	E02001 -Coadyuvar con los SIMAR el fortalecimiento de la estrategia de Manejo de Residuos en materia de Educación Ambiental.	Eficacia	Gestión	Reuniones de trabajo	2	2	1	0	Minutas de trabajo
		E02002 -Elaborar propuesta para la implementación de una currícula en materia de educación ambiental para su aplicación en escuelas secundarias.	Eficacia	Gestión	Documento final	1	1	0	0	Documento de la propuesta
	C01000-Monitoreo	C01001 -Actualizar los listados de flora y fauna, así como bases de datos socioeconómicas.	Eficacia	Gestión	Bases de datos actualizadas	3	3	2	1	Base de Datos

INDICADORES DE DESEMPEÑO

EJE ESTRATÉGICO	LÍNEAS DE ACCIÓN	PROYECTO/ACTIVIDADES	DIMENSIÓN A MEDIR	TIPO DE INDICADOR	MÉTODO DE CÁLCULO / UNIDAD DE MEDIDA (META)		Semaforización			MEDIO DE VERIFICACIÓN	
							Verde	Amarillo	Rojo		
C00000-Conservación de la Biodiversidad y Sistemas Productivos	C02000-Sistemas de información	C02001-Mantener actualizado el Sistema de Información Geográfica de la JIRA	Eficacia	Gestión	SIG Actualizado	1	1	0	0	Bases de datos geoespaciales	
	C03000-Manejo del fuego	C03001-Implementar una estrategia de Manejo del Fuego Regional, basado en las líneas de acción del Programa de Manejo de Fuego de la JIRA y protocolos estatales.	Eficacia	Gestión	Protocolo de atención	1	1	0	0	Informe final de la campaña	
	C04000-Manejo sustentable de los recursos naturales.	C04001-Seguimiento a los predios incluidos bajo esquemas de diversificación productiva en años anteriores.	Eficacia	Gestión	Numero de productores	16	16	10	4	Informe de campo	
		C04002-Implementar sistemas productivos con enfoque agroforestal en los municipios de la JIRA.	Eficacia	Gestión	Número de solicitudes recibidas / Número de solicitudes ingresadas.	85%	85%	65%	50%	Informe final	
		C04003-Facilitar talleres de capacitación para la inclusión de actividades productivas bajo un enfoque agroecológico.	Eficacia	Gestión	Número grupos programados / Número grupos realizados	85%	85%	65%	50%	Informe final	
		C04004-Dar seguimiento a las actividades de la Iniciativa de Reducción de Emisiones	Eficacia	Gestión	Programa de trabajo	1	1	0	0	Informe final	
		C04005-Implementar alternativas productivas sustentables a través de grupos de mujeres y jóvenes.	Eficacia	Gestión	Número de grupos atendidos	5	5	3	1	Informe final	
	C05000-Conectividad	C05001-Elaborar un diagnostico de zonas prioritarias para la conservación, con el fin de promover el decreto de Áreas Naturales Protegidas Intermunicipales.	Eficacia	Gestión	Diagnostico	1	1	0	0	Informe final	
	C06000-Cambio Climático	C06001-Dar seguimiento a la implementación de actividades de adaptación y mitigación de Cambio climático.	Eficacia	Gestión	Informe de avances	3	3	2	1	Informe final	
		C06002-Actualizar PACMUN	Eficacia	Gestión	Número de documentos / Número de documentos actualizados	90%	90%	70%	50%	Documentos actualizados	
		C06003-Organizar datos de diagnóstico de emisiones de CO2 equivalente.	Eficacia	Gestión	Base de datos actualizable	1	1	0	0	Archivo que contiene la base de datos	
			T01001-Elaborar una estrategia de planeación a largo plazo.	Eficacia	Gestión	Número de estrategias elaboradas	1	1	0	0	Documento de estrategia

INDICADORES DE DESEMPEÑO

EJE ESTRATÉGICO	LÍNEAS DE ACCIÓN	PROYECTO/ACTIVIDADES	DIMENSIÓN A MEDIR	TIPO DE INDICADOR	MÉTODO DE CÁLCULO / UNIDAD DE MEDIDA (META)		SemafORIZACIÓN			MEDIO DE VERIFICACIÓN
							Verde	Amarillo	Rojo	
		T01002 -Gestionar recursos complementarios para la implementación de proyectos con impacto regional en los municipios de la JIRA.	Eficacia	Gestión	Numero de Proyectos	3	3	2	1	Informe final
		T01003 -Gestionar con la DRSE la inclusión del tema de Educación Ambiental en la currícula de las escuelas secundarias de la región.	Eficacia	Gestión	Número de reuniones	2	2	1	0	Informe/Minuta de reunión
		T01004 -Actualizar la normatividad de la JIRA.	Eficacia	Gestión	Número de documentos actualizados	3	3	2	1	Documentos actualizados
		T01005 -Coadyuvar con los municipios de la JIRA, la aprobación de sus reglamentos de ecología.	Eficacia	Gestión	Número de reglamentos solicitados / Número de reglamentos actualizados	90%	90%	70%	50%	Reglamento actualizado
		T01006 -Actualizar las fichas descriptivas de puestos laborales en la Junta.	Eficacia	Gestión	Número de documentos actualizados	2	2	1	0	Documentos actualizados
		T01007 -Realizar un diagnóstico anual a los equipos que cumplan con el tiempo de vida útil establecido, para determinar el costo beneficio de remplazarlos.	Eficacia	Gestión	Número de documentos de diagnóstico	1	1	0	0	Documento
		T01008 -Difundir resultados de evaluaciones a los programas.	Eficacia	Gestión	Número de informes	1	1	0	0	Documento que contiene la información.
		T01009 -Gestionar la continuidad del hospedaje y dominio de la página web oficial de la JIRA.	Eficacia	Gestión	Página web oficial vigente	1	1	0	0	Informe final
		T01010 -Dar continuidad a los proyectos implementados con ayuntamientos.	Eficacia	Gestión	Número de proyectos implementados / número de proyectos atendidos	85%	85%	65%	50%	Informes de los proyectos.
		T01011 -Realizar al menos el 85% de las sesiones acordadas por el Consejo de Administración.	Eficacia	Gestión	Número de sesiones acordadas / Número de sesiones realizadas	85%	85%	65%	50%	Actas de CA-JIRA
		T01012 -Elaborar y aprobar el POA 2019	Eficacia	Gestión	Número de documentos	1	1	0	0	Documento que contiene el POA 2019
		T01013 -Participar en al menos 85% de los foros, comités, consejos o mesas de trabajo relacionados con la JIRA.	Eficacia	Gestión	Número de invitaciones / Número de asistencias	85%	85%	65%	50%	Informe de campo
		T01014 -Dar seguimiento a las reuniones del Consejo Ciudadano	Eficacia	Gestión	Número de Reuniones	3	3	2	1	Actas/Minutas de las reuniones

T01000-
Fortalecimiento
Institucional.

INDICADORES DE DESEMPEÑO

EJE ESTRATÉGICO	LÍNEAS DE ACCIÓN	PROYECTO/ACTIVIDADES	DIMENSIÓN A MEDIR	TIPO DE INDICADOR	MÉTODO DE CÁLCULO / UNIDAD DE MEDIDA (META)		Semaforización			MEDIO DE VERIFICACIÓN
							Verde	Amarillo	Rojo	
		T01015 -Registrar la información generada durante el año 2018 para la integración de la cuenta pública, estados financieros para su dictaminación.	Eficacia	Gestión	Número de trimestres en el año / Número de informes	12	12	9	6	Estados financieros publicados
		T01016 -Presentar la cuenta pública y los resultados de auditorías 2017 ante las instancias correspondientes.	Eficacia	Gestión	Número de auditorías/cuentas públicas realizadas	1	1	0	0	Dictamen de auditoría y cuenta pública 2017
		T01017 -Entregar informes técnicos y financieros a las instancias correspondientes, ya sean públicas o privadas.	Eficacia	Gestión	Número de informes solicitados / Número de informes entregados	95%	95%	75%	50%	Informes generados
		T01018 -Realizar trámites, gestiones necesarias para facilitar la implementación operativa de las actividades del POA y lograr el 85% de cumplimiento técnico y financiero.	Eficacia	Gestión	Número de comisiones requeridas / Número de comisiones atendidas	85%	85%	65%	50%	Informe de campo/comisión
		T01019 -Realizar reuniones de socialización del Programa de Ordenamiento Regional en los municipios que integran la JIRA.	Eficacia	Gestión	Acuerdo de consejo de administración	1	1	0	0	Acta de consejo de administración.
	T02000-Participación.	T02001 -Realizar un taller de transición y/o intercambio de experiencias	Eficacia	Gestión	Número de talleres realizados	1	1	0	0	Memorias de los talleres
	T03000-Transparencia.	T03001 -Actualizar información fundamental en el portal de Transparencia de la JIRA.	Eficacia	Gestión	Número de meses / Número de actualizaciones	12	12	9	6	Informe mensual
		T03002 -Sesionar con el Comité de Transparencia.	Eficacia	Gestión	Número de sesiones acordadas	3	3	2	1	Minutas de trabajo
	T04000-Procuración de fondos.	T04001 -Incrementar la cantidad de recursos gestionados en la JIRA con respecto a los 4 mdp convenidos con la SEMADET.	Eficacia	Gestión	Incremento de recursos respecto a la línea base 4mdp	5%	5%	3%	1%	Informe Final
		T04002 -Colocar en la web información relacionada con la deducibilidad de impuestos	Eficacia	Gestión	Banner/anuncio publicado	1	1	0	0	Informe final
	T05000-Asesoría técnica.	T05001 -Fortalecer las capacidades técnicas del personal operativo de la JIRA y Ayuntamientos.	Eficacia	Gestión	Número de reuniones de trabajo programadas / Número de reuniones de trabajo realizadas	85%	85%	65%	50%	Informe final
	T06000-Capacitación.	T06001 -Realizar talleres de normatividad interna.	Eficacia	Gestión	Número de talleres programados / Número de talleres realizados	1	1	0	0	Minutas de trabajo

INDICADORES DE DESEMPEÑO

EJE ESTRATÉGICO	LÍNEAS DE ACCIÓN	PROYECTO/ACTIVIDADES	DIMENSIÓN A MEDIR	TIPO DE INDICADOR	MÉTODO DE CÁLCULO / UNIDAD DE MEDIDA (META)		Semaforización			MEDIO DE VERIFICACIÓN
							Verde	Amarillo	Rojo	
	T07000-Comunicación y Difusión.	T07001-Publicar en la página web los proyectos implementados en la JIRA.	Eficacia	Gestión	Número de proyectos implementados / número de proyectos publicados	85%	85%	65%	50%	Informe Final
		T07002-Realizar eventos en el marco del aniversario de la JIRA.	Eficacia	Gestión	Número de eventos programados / Número de eventos realizados	85%	85%	65%	50%	Informe final
		T07003-Elaborar por lo menos una nota informativa al mes sobre las actividades de la JIRA.	Eficacia	Gestión	Número de notas publicadas	12	12	9	6	Informe mensual
		T07004-Actualizar la agenda electrónica, así como los acuerdos y compromisos de la JIRA y el CA-JIRA.	Eficacia	Gestión	Número de actualizaciones / número de sesiones realizadas	85%	85%	65%	50%	Informe final
	T08000-Sistematización de la información.	T08001-Diseñar un sistema de información para evaluar y dar seguimiento a los programas y/o proyectos implementados por la JIRA.	Eficacia		sistema de información elaborado	1	1	0	0	Informe Final

Programación

Municipio: Junta Intermunicipal de Medio Ambiente para la Gestión Integral de la Cuenca Baja del Río Ayuquila (JIRA)

Programa Presupuestario:

Desempeño de las Funciones

Desagregación Programa:

ESPECÍFICOS

Sub-Programa (s) Agua de buena calidad y en suficiencia para todos.

Objetivo:

Generar información base sobre la situación de los cuerpos de agua de la Cuenca baja del Río Ayuquila, con el fin de detonar procesos para su conservación y restauración en un mediano y largo plazo, mediante la participación de la ciudadanía, instituciones de los tres ordenes de gobierno y la académica.

Meta:

Incentivar la participación de la ciudadanía en procesos de saneamiento de cuerpos de agua mediante integración de grupos de monitoreo, implmentación de sistemas de tratamiento y atención a contingencias ambientales.

Medios de Verificación

Grupos de monitoreo y participación ciudadana. Así como presupuesto asignado para el organismo por aportaciones de los Ayuntamientos, el Gobierno del Estado y financiamiento externo.

Indicador y Definición:

Documentos, personas, Ayuntamientos, dependiendo de la acción de qué se trate

Sentido del Indicador:

Ascendente

Método de Cálculo:

Varios

Unidad de Medida:

Varios

Frecuencia de Medición:

Anual

Unidad(es) Ejecutora(s) del Gasto

1	Dirección
2	Coordinación de Planeación
3	Coordinación de Administración
4	Jefatura de Proyectos
5	
6	
7	
8	
9	
10	
11	

PRESUPUESTO ESTIMADO

Servicios Personales	\$	-
Materiales y Suministros	\$	124,534.38
Servicios Generales	\$	55,986.00
Transferencias, Asignaciones, Subsidios y Otras Ayudas	\$	-
Bienes Muebles, Inmuebles e Intangibles	\$	15,000.00
Inversión Pública	\$	-
Inversiones Financieras y Otras Provisiones	\$	-
Participaciones y Aportaciones	\$	-
Deuda Pública	\$	-
Importe Total Presupuestado	\$	195,520

Programación

Municipio: Junta Intermunicipal de Medio Ambiente para la Gestión Integral de la Cuenca Baja del Río Ayuquila (JIRA)

Programa Presupuestario:

Desempeño de las Funciones

Desagregación Programa:

ESPECÍFICOS

Sub-Programa (s) Educación para la Sustentabilidad

Objetivo:

Fomentar un cambio de comportamiento mediante acciones de educación y comunicación ambiental en los municipios que integran la JIRA, a través de los instrumentos de gestión como los Planes Municipales de Educación Ambiental para la Sustentabilidad (PMEAS).

Meta:

Implementar los diez PMEAS en los municipios que integran la JIRA.

Medios de Verificación

Aprobación de los PMEAS en cabildo. Así como presupuesto asignado para el organismo por aportaciones de los Ayuntamientos, el Gobierno del Estado y financiamiento externo.

Indicador y Definición:

Documentos, personas, Ayuntamientos, dependiendo de la acción de qué se trate.

Sentido del Indicador:

Ascendente

Método de Cálculo:

Varios

Unidad de Medida:

Varios

Frecuencia de Medición:

Anual

Unidad(es) Ejecutora(s) del Gasto

1	Dirección
2	Coordinación de Planeación
3	Coordinación de Administración
4	Jefatura de Proyectos
5	
6	
7	
8	
9	
10	
11	

PRESUPUESTO ESTIMADO

Servicios Personales	\$	-
Materiales y Suministros	\$	60,772.78
Servicios Generales	\$	56,984.60
Transferencias, Asignaciones, Subsidios y Otras Ayudas	\$	-
Bienes Muebles, Inmuebles e Intangibles	\$	-
Inversión Pública	\$	-
Inversiones Financieras y Otras Provisiones	\$	-
Participaciones y Aportaciones	\$	-
Deuda Pública	\$	-
Importe Total Presupuestado	\$	117,757

Programación

Municipio: Junta Intermunicipal de Medio Ambiente para la Gestión Integral de la Cuenca Baja del Río Ayuquila (JIRA)

Programa Presupuestario:

Desempeño de las Funciones

Desagregación Programa:

ESPECÍFICOS

Sub-Programa (s) Conservación de la Biodiversidad y Sistemas Productivos.

Objetivo:

Fomentar la alineación y aplicación de políticas públicas, que abonen a la conservación, protección y restauración de los recursos naturales de la Cuenca baja del Río Ayuquila.

Meta:

Fomentar la inclusión de dueños y poseedores a programas que incentiven la protección de los recursos naturales mediante la puesta en marcha de acciones de diversificación productiva.

Medios de Verificación

Número de proyectos propuestos y aprobados a través de los diferentes programas de apoyo Estatal, Federal y privado.

Indicador y Definición:

Documentos, personas, Ayuntamientos, dependiendo de la acción de qué se trate.

Sentido del Indicador:

Ascendente

Método de Cálculo:

Varios

Unidad de Medida:

Varios

Frecuencia de Medición:

Anual

Unidad(es) Ejecutora(s) del Gasto

1	Dirección
2	Coordinación de Planeación
3	Coordinación de Administración
4	Jefatura de Proyectos
5	
6	
7	
8	
9	
10	
11	

PRESUPUESTO ESTIMADO

Servicios Personales	\$	-
Materiales y Suministros	\$	71,323.73
Servicios Generales	\$	2,664.60
Transferencias, Asignaciones, Subsidios y Otras Ayudas	\$	-
Bienes Muebles, Inmuebles e Intangibles	\$	-
Inversión Pública	\$	-
Inversiones Financieras y Otras Provisiones	\$	-
Participaciones y Aportaciones	\$	-
Deuda Pública	\$	-
Importe Total Presupuestado	\$	73,988

Programación

Municipio: Junta Intermunicipal de Medio Ambiente para la Gestión Integral de la Cuenca Baja del Río Ayuquila (JIRA)

Programa Presupuestario:

Desempeño de las Funciones

Desagregación Programa:

ESPECÍFICOS

Sub-Programa (s) Gestión y Administración (Transversalidad)

Objetivo:

Fortalecer procedimientos administrativos, normativos y de participación social, que fomenten la rendición de cuentas y el posicionamiento institucional.

Meta:

Mantener actualizados los instrumentos de rendición de cuentas conforme a la normatividad aplicable. Así como los instrumentos de gestión territorial para la implementación de actividades productivas sustentables.

Medios de Verificación

Número de instrumentos actualizados y número de proyectos gestionados. Así como presupuesto asignado para el organismo por aportaciones de los Ayuntamientos, el Gobierno del Estado y financiamiento externo

Indicador y Definición: Documentos, dependiendo de la acción de qué se trate.

Sentido del Indicador:

Ascendente

Método de Cálculo:

Varias

Unidad de Medida:

Varias

Frecuencia de Medición:

Anual

Unidad(es) Ejecutora(s) del Gasto

PRESUPUESTO ESTIMADO

1	Dirección	Servicios Personales	\$ 3,039,462.81
2	Coordinación de Planeación	Materiales y Suministros	\$ 192,798.30
3	Coordinación de Administración	Servicios Generales	\$ 594,222.80
4	Jefatura de Proyectos	Transferencias, Asignaciones, Subsidios y Otras Ayudas	\$ -
5		Bienes Muebles, Inmuebles e Intangibles	\$ 76,250.00
6		Inversión Pública	\$ -
7		Inversiones Financieras y Otras Provisiones	\$ 30,000.00
8		Participaciones y Aportaciones	\$ -
9		Deuda Pública	\$ -
10		Importe Total Presupuestado	\$ 3,932,734
11			

Informe de Situación Hacendaria Ingresos - 2018

Municipio: Junta Intermunicipal de Medio Ambiente para la Gestión Integral de la Cuenca Baja del Río Ayuquila (JIRA)

CONCEPTOS		EJERCICIO 2017	ESTIMACIÓN 2018	VARIACIÓN 2017 - 2018
INGRESOS				
1	IMPUESTOS	\$ -	\$ -	#iDIV/0!
1.1	Impuesto Sobre los Ingresos	\$ -	\$ -	#iDIV/0!
1.2	Impuestos Sobre Patrimonio	\$ -	\$ -	#iDIV/0!
1.3	Impuestos Sobre la Producción, el Consumo y las Transacciones	\$ -	\$ -	#iDIV/0!
1.4	Impuestos al Comercio Exterior	\$ -	\$ -	#iDIV/0!
1.5	Impuestos Sobre Nóminas y Asimilables	\$ -	\$ -	#iDIV/0!
1.6	Impuestos Ecológicos	\$ -	\$ -	#iDIV/0!
1.7	Accesorios	\$ -	\$ -	#iDIV/0!
1.8	Otros Impuestos	\$ -	\$ -	#iDIV/0!
2	CUOTAS Y APORTACIONES DE SEGURIDAD SOCIAL	\$ -	\$ -	#iDIV/0!
2.1	Aportaciones para Fondos de Vivienda	\$ -	\$ -	#iDIV/0!
2.2	Cuotas para el Seguro Social	\$ -	\$ -	#iDIV/0!
2.3	Cuotas de Ahorro para el Retiro	\$ -	\$ -	#iDIV/0!
2.4	Otras Cuotas y Aportaciones para la Seguridad Social	\$ -	\$ -	#iDIV/0!
2.5	Accesorios	\$ -	\$ -	#iDIV/0!
3	CONTRIBUCIONES DE MEJORAS	\$ -	\$ -	#iDIV/0!
3.1	Contribuciones de Mejoras por Obras Públicas	\$ -	\$ -	#iDIV/0!
4	DERECHOS.	\$ -	\$ -	#iDIV/0!
4.1	Dererechos por el Uso, Goce, Aprovechamiento o Explotación de Bienes de Dominio Público	\$ -	\$ -	#iDIV/0!
4.2	Derecho a los Hidrocarburos	\$ -	\$ -	#iDIV/0!
4.3	Derechos por Prestación de Servicios	\$ -	\$ -	#iDIV/0!
4.4	Otros Derechos	\$ -	\$ -	#iDIV/0!
4.5	Accesorios	\$ -	\$ -	#iDIV/0!
5	PRODUCTOS	\$ -	\$ -	#iDIV/0!
5.1	Productos de Tipo Corriente	\$ -	\$ -	#iDIV/0!
5.2	Productos de Capital	\$ -	\$ -	#iDIV/0!
5.3	Accesorios	\$ -	\$ -	#iDIV/0!
6	APROVECHAMIENTOS	\$ -	\$ -	#iDIV/0!
6.1	Aprovechamientos de Tipo Corriente	\$ -	\$ -	#iDIV/0!
6.2	Aprovechamientos de Capital	\$ -	\$ -	#iDIV/0!
6.3	Otros Aprovechamientos	\$ -	\$ -	#iDIV/0!
6.4	Accesorios	\$ -	\$ -	#iDIV/0!
7	INGRESOS POR VENTA DE BIENES Y SERVICIOS	\$ -	\$ -	#iDIV/0!
7.1	Ingreso por Ventas de Mercancías	\$ -	\$ -	#iDIV/0!
7.2	Ingresos por Ventas de Bienes y Servicios Producidos en Establecimientos del Gobierno	\$ -	\$ -	#iDIV/0!
7.3	Ingresos por Ventas y Servicios de Organismos Descentralizados	\$ -	\$ -	#iDIV/0!
7.4	Ingresos de Operación de Entidades Paraestatales Empresariales	\$ -	\$ -	#iDIV/0!
7.9	Ingresos no Comprendidos en las Fracciones de la Ley de Ingresos, Causados en Ejercicios Fiscales Anteriores Pendientes de Liquidación o Pago	\$ -	\$ -	#iDIV/0!
8	PARTICIPACIONES Y APORTACIONES	\$ 6,945,628	\$ 4,000,000	-42%
8.1	Participaciones	\$ -	\$ -	#iDIV/0!
8.2	Aportaciones	\$ -	\$ -	#iDIV/0!
8.3	Convenios	\$ 6,945,628	\$ 4,000,000	-42%
9	TRANSFERENCIAS, ASIGNACIONES, SUBSIDIOS Y OTRAS AYUDAS	\$ 210,000	\$ 300,000	43%
9.1	Transferencias Internas y Asignaciones al Sector Público	\$ 210,000	\$ 300,000	43%
9.2	Transferencias al Resto del Sector Público	\$ -	\$ -	#iDIV/0!
9.3	Subsidios y Subvenciones	\$ -	\$ -	#iDIV/0!
9.4	Ayudas Sociales	\$ -	\$ -	#iDIV/0!
9.5	Pensiones y Jubilaciones	\$ -	\$ -	#iDIV/0!
9.6	Transferencias a Fideicomisos, Mandatos y Análogos	\$ -	\$ -	#iDIV/0!
10	OTROS INGRESOS Y BENEFICIOS	\$ 36,217	\$ 20,000	-45%
10.1	Ingresos Financieros	\$ 36,217	\$ 20,000	-45%
10.2	Diferencias por Tipo de Cambio a Favor, en Efectivo y Equivalentes	\$ -	\$ -	#iDIV/0!
10.3	Otros Ingresos y Beneficios Varios	\$ -	\$ -	#iDIV/0!
11	INGRESOS DERIVADOS DE FINANCIAMIENTO	\$ -	\$ -	#iDIV/0!
11.1	Endeudamiento Interno	\$ -	\$ -	#iDIV/0!
TOTAL DE INGRESOS		\$ 7,191,845	\$ 4,320,000	-39.93%

Informe de Situación Hacendaria Ingresos - 2018

CLASIFICACIÓN POR TIPO DE INGRESOS (CTI)

TI	DESCRIPCIÓN	ESTIMACIÓN	%
1	INGRESOS DE GESTIÓN	0	0.00%
2	PARTICIPACIONES, APORTACIONES, TRANSFERENCIAS, ASIGNACIONES, SUBSIDIOS y OTRAS AYUDAS	4,300,000	99.54%
3	OTROS INGRESOS	20,000	0.46%
SUMA		4,320,000	100.00%

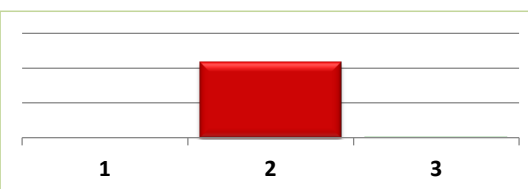

CLASIFICACIÓN POR FUENTE DE FINANCIAMIENTO

FF	DESCRIPCIÓN	ESTIMACIÓN	%
100	RECURSOS FISCALES	300,000	6.94%
200	FINANCIAMIENTOS INTERNOS	-	0.00%
400	INGRESOS PROPIOS	-	0.00%
500	RECURSOS FEDERALES	-	0.00%
600	RECURSOS ESTATALES	4,000,000	92.59%
700	OTROS RECURSOS	20,000	0.46%
SUMA		4,320,000	100.00%

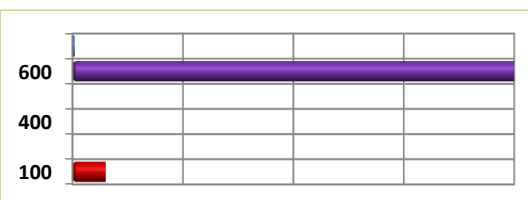

Informe de Situación Hacendaria Egresos - 2018

Municipio: Junta Intermunicipal de Medio Ambiente para la Gestión Integral de la Cuenca Baja del Río Ayuquila (JIRA)

CONCEPTOS	EJERCICIO 2017	ESTIMACIÓN 2018	VARIACIÓN 2017- 2018	
EGRESOS				
1000	SERVICIOS PERSONALES	\$ 2,664,489	\$ 3,039,463	14%
1100	Remuneraciones al Personal de Carácter Permanente	\$ 1,273,018	\$ 1,349,789	6%
1200	Remuneraciones al Personal de Carácter Transitorio	\$ 855,357	\$ 1,041,575	22%
1300	Remuneraciones Adicionales Especiales	\$ 109,381	\$ 122,844	12%
1400	Seguridad Social	\$ 411,143	\$ 477,406	16%
1500	Otras Prestaciones Sociales y Económicas	\$ 15,590	\$ 17,849	14%
1600	Previsiones	\$ -	\$ 30,000	#¡DIV/0!
1700	Pago Estímulos a Servidores Públicos	\$ -	\$ -	#¡DIV/0!
2000	MATERIALES Y SUMINISTROS	\$ 368,761	\$ 449,429	22%
2100	Materiales de Administración, Emisión de Documentos y Artículos Oficiales	\$ 29,904	\$ 45,500	52%
2200	Alimentos y Autensilios	\$ 40,749	\$ 58,329	43%
2300	Materias Primas y Materiales de Producción y Comercialización	\$ -	\$ -	#¡DIV/0!
2400	Materiales y Artículos de Construcción y de Reparación	\$ -	\$ -	#¡DIV/0!
2500	Productos Químicos, Farmacéuticos y de Laboratorio	\$ 91,845	\$ 70,000	-24%
2600	Combustibles, Lubricantes y Aditivos	\$ 144,973	\$ 194,700	34%
2700	Vestuario, Blancos, Prendas de Protección y Artículos Deportivos	\$ 8,793	\$ 20,000	127%
2800	Materiales y Suministros de Seguridad	\$ -	\$ -	#¡DIV/0!
2900	Herramientas, Refacciones y Accesorios Menores	\$ 52,497	\$ 60,900	16%
3000	SERVICIOS GENERALES	\$ 898,590	\$ 709,858	-21%
3100	Servicios Básicos	\$ 34,832	\$ 40,000	15%
3200	Servicios de Arrendamiento	\$ 90,686	\$ 110,308	22%
3300	Servicios Profesionales, Científicos, Técnicos y Otros Servicios	\$ 526,313	\$ 357,530	-32%
3400	Servicios Financieros, Bancarios y Comerciales	\$ 27,141	\$ 29,300	8%
3500	Servicios de Instalación, Reparación, Mantenimiento y Conservación	\$ 43,047	\$ 62,300	45%
3600	Servicios de Comunicación Social y Publicidad	\$ 95,531	\$ 40,000	-58%
3700	Servicios de Traslado y Viáticos	\$ 55,321	\$ 61,920	12%
3800	Servicios Oficiales	\$ 23,735	\$ -	-100%
3900	Otros Servicios Generales	\$ 1,984	\$ 8,500	328%
4000	TRANSFERENCIAS, ASIGNACIONES, SUBSIDIOS Y OTRAS AYUDAS	\$ 501,700	\$ -	-100%
4100	Transferencias internas y Asignaciones al Sector Público	\$ -	\$ -	#¡DIV/0!
4200	Transferencias al Resto del Sector Público	\$ -	\$ -	#¡DIV/0!
4300	Subsidios y Subvenciones	\$ -	\$ -	#¡DIV/0!
4400	Ayudas Sociales	\$ 501,700	\$ -	-100%
4500	Pensiones y Jubilaciones	\$ -	\$ -	#¡DIV/0!
4600	Transferencias a Fideicomisos, Mandatos y Análogos	\$ -	\$ -	#¡DIV/0!
4700	Transferencias a la Seguridad Social	\$ -	\$ -	#¡DIV/0!
4800	Donativos	\$ -	\$ -	#¡DIV/0!
4900	Transferencias al Exterior	\$ -	\$ -	#¡DIV/0!
5000	BIENES MUEBLES, INMUEBLES E INTANGIBLES	\$ 133,737	\$ 91,250	-32%
5100	Mobiliario y Equipo de Administración	\$ 103,737	\$ 76,250	-26%
5200	Mobiliario y Equipo Educativo y Recreativo	\$ -	\$ 15,000	#¡DIV/0!
5300	Equipo e Instrumental Médico y de Laboratorio	\$ -	\$ -	#¡DIV/0!
5400	Vehículos y Equipo de Transporte	\$ -	\$ -	#¡DIV/0!
5500	Equipo de Defensa y Seguridad	\$ -	\$ -	#¡DIV/0!
5600	Maquinaria, Otros Equipos y Herramientas	\$ -	\$ -	#¡DIV/0!
5700	Activos Biológicos	\$ -	\$ -	#¡DIV/0!
5800	Bienes Inmuebles	\$ -	\$ -	#¡DIV/0!
5900	Activos Intangibles	\$ 30,000	\$ -	-100%
6000	INVERSIÓN PÚBLICA	\$ -	\$ -	#¡DIV/0!
6100	Obra Pública en Bienes de Dominio Público	\$ -	\$ -	#¡DIV/0!
6200	Obra Pública en Bienes de Dominio Propios	\$ -	\$ -	#¡DIV/0!
6300	Proyectos Productivos y Acciones de Fomento	\$ -	\$ -	#¡DIV/0!
7000	INVERSIONES FINANCIERAS Y OTRAS PROVISIONES	\$ -	\$ 30,000	#¡DIV/0!
7100	Inversiones para el Fomento de Actividades Productivas	\$ -	\$ -	#¡DIV/0!
7200	Acciones y Participaciones de Capital	\$ -	\$ -	#¡DIV/0!
7300	Compra de Títulos y Valores	\$ -	\$ -	#¡DIV/0!
7400	Consección de Préstamos	\$ -	\$ -	#¡DIV/0!
7500	Inversiones en Fideicomisos, Mandatos y Otros Análogos	\$ -	\$ -	#¡DIV/0!
7600	Otras Inversiones Financieras	\$ -	\$ -	#¡DIV/0!
7900	Provisiones para Contingencias y Otras Erogaciones Especiales	\$ -	\$ 30,000	#¡DIV/0!
8000	PARTICIPACIONES Y APORTACIONES	\$ 2,004,922	\$ -	-100%
9000	DEUDA PÚBLICA	\$ -	\$ -	#¡DIV/0!
9100	Amortización de la Deuda Pública	\$ -	\$ -	#¡DIV/0!
9200	Intereses de la Deuda Pública	\$ -	\$ -	#¡DIV/0!
9300	Comisiones de la Deuda Pública	\$ -	\$ -	#¡DIV/0!
9400	Gastos de la Deuda Pública	\$ -	\$ -	#¡DIV/0!
9500	Costo por Coberturas	\$ -	\$ -	#¡DIV/0!
9600	Apoyos Financieros	\$ -	\$ -	#¡DIV/0!
9900	Adeudos de Ejercicios Fiscales Anteriores (ADEFAS)	\$ -	\$ -	#¡DIV/0!
TOTAL DE EGRESOS		\$ 6,572,199	\$ 4,320,000	-34.27%

Informe de Situación Hacendaria Egresos - 2018

Municipio: Junta Intermunicipal de Medio Ambiente para la Gestión Integral de la Cuenca Baja del Río Ayuquila (JIRA)

CLASIFICACIÓN POR TIPO DE GASTO (CTG)

TG	DESCRIPCIÓN	ESTIMACIÓN	%
1	GASTO CORRIENTE	4,198,750	97.19%
2	GASTO DE CAPITAL	121,250	2.81%
3	AMORTIZACIÓN DE LA DEUDA Y DISMINUCIÓN DE PASIVOS	0	0.00%
4	PENSIONES Y JUBILACIONES	0	0.00%
5	PARTICIPACIONES	0	0.00%
<i>SUMA</i>		4,320,000	100.00%

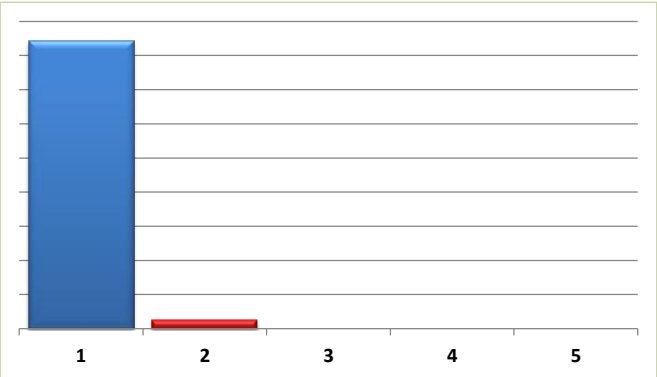

CLASIFICACIÓN POR FUENTE DE FINANCIAMIENTO (CFF)

FF	DESCRIPCIÓN	ESTIMACIÓN	%
100	RECURSOS FISCALES	307,000	7.11%
200	FINANCIAMIENTOS INTERNOS	-	0.00%
400	INGRESOS PROPIOS	-	0.00%
500	RECURSOS FEDERALES	-	0.00%
600	RECURSOS ESTATALES	4,013,000	92.89%
700	OTROS RECURSOS	-	0.00%
<i>SUMA</i>		4,320,000	100.00%

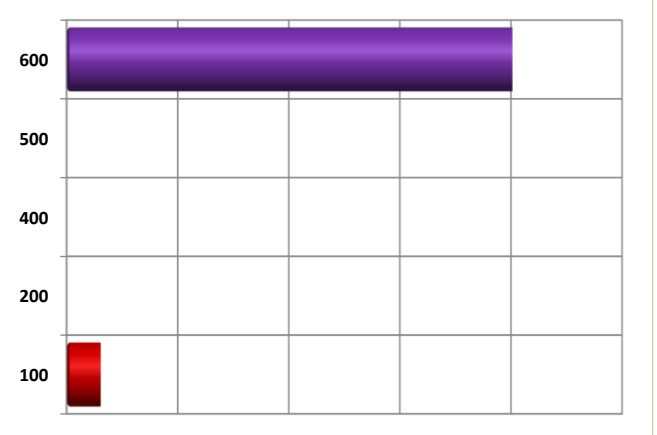

Estimación de Ingresos por Clasificación por Rubro de Ingresos y Ley de Ingresos Municipal - 2018

Municipio: Junta Intermunicipal de Medio Ambiente para la Gestión Integral de la Cuenca Baja del Río Ayuquila (JIRA)

CRI/LI	DESCRIPCIÓN	INGRESO ESTIMADO ANUAL
8.2	APORTACIONES	-
8.2.1	Aportaciones federales	-
8.2.1.1	Del fondo de infraestructura social municipal	-
8.2.1.2	Rendimientos financieros del fondo de aportaciones para la infraestructura social	-
8.2.1.3	Del fondo para el fortalecimiento municipal	-
8.2.1.4	Rendimientos financieros del fondo de aportaciones para el fortalecimiento municipal	-
8.3	CONVENIOS	4,000,000
8.3.1	Convenios	4,000,000
8.3.1.1	Derivados del Gobierno Federal	-
8.3.1.2	Derivados del Gobierno Estatal	4,000,000
8.3.1.9	Otros Convenios	-
9	TRANSFERENCIAS, ASIGNACIONES, SUBSIDIOS Y OTRAS AYUDAS	300,000
9.1	TRANSFERENCIAS INTERNAS Y ASIGNACIONES AL SECTOR PÚBLICO	300,000
9.1.1	Transferencias internas y asignaciones al sector público	300,000
9.1.1.1	Transferencias internas y asignaciones al sector público	300,000
9.2	TRANSFERENCIAS AL RESTO DEL SECTOR PÚBLICO	-
9.3	SUBSIDIOS Y SUBVENCIONES	-
9.3.1	Subsidio	-
9.3.1.1	Subsidio	-
9.3.2	Subvenciones	-
9.3.2.1	Subvenciones	-
9.4	AYUDAS SOCIALES	-
9.4.1	Donativos	-
9.4.1.1	Efectivo	-
9.4.1.2	Especie	-
9.5	PENSIONES Y JUBILACIONES	-
9.6	TRANSFERENCIAS A FIDEICOMISOS, MANDATOS Y ANÁLOGOS	-
9.6.1	Transferencias	-

Estimación de Ingresos por Clasificación por Rubro de Ingresos y Ley de Ingresos Municipal - 2018

Municipio: Junta Intermunicipal de Medio Ambiente para la Gestión Integral de la Cuenca Baja del Río Ayuquila (JIRA)

CRI/LI	DESCRIPCIÓN	INGRESO ESTIMADO ANUAL
9.6.1.1	Fideicomisos	-
9.6.1.2	Mandatos	-
9.6.1.9	Otros	-
10	OTROS INGRESOS Y BENEFICIOS	20,000
10.1	Ingresos financieros	20,000
10.1.1	Ingresos financieros	20,000
10.1.2	Otros ingresos financieros	-
10.2	Diferencias por tipo de cambio a Favor en Efectivo y Equivalentes	-
10.2.1	Diferencias por tipo de cambio a Favor en Efectivo y Equivalentes	-
10.3	Otros ingresos y beneficios varios	-
10.3.9	Otros ingresos y beneficios varios	-
11	INGRESOS DERIVADOS DE FINANCIAMIENTO	-
11.1	ENDEUDAMIENTO INTERNO	-
11.1.1	Financiamientos	-
11.1.1.1	Banca oficial	-
11.1.1.2	Banca comercial	-
11.1.1.9	Otros financiamientos no especificados	-
12	ENDEUDAMIENTO EXTERNO	-
TOTAL DE INGRESOS		4,320,000

Presupuesto de Egresos por Clasificación por Objeto del Gasto y Fuentes de Financiamiento - 2018

Municipio: Junta Intermunicipal de Medio Ambiente para la Gestión Integral de la Cuenca Baja del Río Ayuquila (JIRA)

COG/FF	DESCRIPCIÓN	RECURSOS FISCALES	INGRESOS PROPIOS	RECURSOS FEDERALES				RECURSOS ESTATALES		FINANCIAMIENTOS INTERNOS	OTROS RECURSOS	TOTAL ANUAL
				APORTACIONES FONDO INFRAESTRUCTURA	APORTACIONES FONDO FORTALECIMIENTO	PARTICIPACIONES FEDERALES	CONVENIOS	PARTICIPACIONES ESTATALES	CONVENIOS			
1000	SERVICIOS PERSONALES	47,849	-	-	-	-	-	-	2,991,614	-	-	3,039,463
1100	REMUNERACIONES AL PERSONAL DE CARÁCTER PERMANENTE	-	-	-	-	-	-	-	1,349,789	-	-	1,349,789
111	Dietas	-	-	-	-	-	-	-	-	-	-	-
112	Haberes	-	-	-	-	-	-	-	-	-	-	-
113	Sueldos base al personal permanente	-	-	-	-	-	-	-	1,349,789	-	-	1,349,789
114	Remuneraciones por adscripción laboral en el extranjero	-	-	-	-	-	-	-	-	-	-	-
1200	REMUNERACIONES AL PERSONAL DE CARÁCTER TRANSITORIO	-	-	-	-	-	-	-	1,041,575	-	-	1,041,575
121	Honorarios asimilables a salarios	-	-	-	-	-	-	-	-	-	-	-
122	Sueldos base al personal eventual	-	-	-	-	-	-	-	1,041,575	-	-	1,041,575
123	Retribuciones por servicios de carácter social	-	-	-	-	-	-	-	-	-	-	-
124	Retribución a los representantes de los trabajadores y de los patrones en la Junta de Conciliación y Arbitraje	-	-	-	-	-	-	-	-	-	-	-
1300	REMUNERACIONES ADICIONALES Y ESPECIALES	-	-	-	-	-	-	-	122,844	-	-	122,844
131	Primas por años de servicios efectivos prestados	-	-	-	-	-	-	-	-	-	-	-
132	Primas de vacaciones, dominical y gratificación de fin de año	-	-	-	-	-	-	-	122,844	-	-	122,844
133	Horas extraordinarias	-	-	-	-	-	-	-	-	-	-	-
134	Compensaciones	-	-	-	-	-	-	-	-	-	-	-
135	Sobrehaberes	-	-	-	-	-	-	-	-	-	-	-
136	Asignaciones de técnico, de mando, por comisión, de vuelo y de técnico especial	-	-	-	-	-	-	-	-	-	-	-
137	Honorarios especiales	-	-	-	-	-	-	-	-	-	-	-
138	Participaciones por vigilancia en el cumplimiento de la leyes y custodia de valores	-	-	-	-	-	-	-	-	-	-	-
1400	SEGURIDAD SOCIAL	-	-	-	-	-	-	-	477,406	-	-	477,406
141	Aportaciones de seguridad social	-	-	-	-	-	-	-	217,706	-	-	217,706
142	Aportaciones a fondos de vivienda	-	-	-	-	-	-	-	131,510	-	-	131,510
143	Aportaciones al sistema para el retiro	-	-	-	-	-	-	-	128,191	-	-	128,191
144	Aportaciones para seguros	-	-	-	-	-	-	-	-	-	-	-
1500	OTRAS PRESTACIONES SOCIALES Y ECONÓMICAS	17,849	-	-	-	-	-	-	-	-	-	17,849
151	Cuotas para el fondo de ahorro y fondo de trabajo	-	-	-	-	-	-	-	-	-	-	-
152	Indemnizaciones	17,849	-	-	-	-	-	-	-	-	-	17,849
153	Prestaciones y haberes de retiro	-	-	-	-	-	-	-	-	-	-	-
154	Prestaciones contractuales	-	-	-	-	-	-	-	-	-	-	-
155	Apoyos a la capacitación de los servidores públicos	-	-	-	-	-	-	-	-	-	-	-
159	Otras prestaciones sociales y económicas	-	-	-	-	-	-	-	-	-	-	-
1600	PREVISIONES	30,000	-	-	-	-	-	-	-	-	-	30,000
161	Previsiones de carácter laboral, económica y de seguridad social	30,000	-	-	-	-	-	-	-	-	-	30,000
1700	PAGO DE ESTÍMULOS A SERVIDORES PÚBLICOS	-	-	-	-	-	-	-	-	-	-	-
171	Estímulos	-	-	-	-	-	-	-	-	-	-	-

Presupuesto de Egresos por Clasificación por Objeto del Gasto y Fuentes de Financiamiento - 2018

Municipio: Junta Intermunicipal de Medio Ambiente para la Gestión Integral de la Cuenca Baja del Río Ayuquila (JIRA)

COG/FF	DESCRIPCIÓN	RECURSOS FISCALES	INGRESOS PROPIOS	RECURSOS FEDERALES				RECURSOS ESTATALES		FINANCIAMIENTOS INTERNOS	OTROS RECURSOS	TOTAL ANUAL
				APORTACIONES FONDO INFRAESTRUCTURA	APORTACIONES FONDO FORTALECIMIENTO	PARTICIPACIONES FEDERALES	CONVENIOS	PARTICIPACIONES ESTATALES	CONVENIOS			
172	Recompensas	-	-	-	-	-	-	-	-	-	-	-
2000	MATERIALES Y SUMINISTROS	17,101	-	-	-	-	-	-	432,328	-	-	449,429
2100	MATERIALES DE ADMINISTRACIÓN, EMISIÓN DE DOCUMENTOS Y ARTÍCULOS OFICIALES	-	-	-	-	-	-	-	45,500	-	-	45,500
211	Materiales, útiles y equipos menores de oficina	-	-	-	-	-	-	-	12,000	-	-	12,000
212	Materiales y útiles de impresión y reproducción	-	-	-	-	-	-	-	-	-	-	-
213	Material estadístico y geográfico	-	-	-	-	-	-	-	-	-	-	-
214	Materiales, útiles y equipos menores de tecnologías de la información y comunicaciones	-	-	-	-	-	-	-	19,000	-	-	19,000
215	Material impreso e información digital	-	-	-	-	-	-	-	-	-	-	-
216	Material de limpieza	-	-	-	-	-	-	-	2,300	-	-	2,300
217	Materiales y útiles de enseñanza	-	-	-	-	-	-	-	12,200	-	-	12,200
218	Materiales para el registro e identificación de bienes y personas	-	-	-	-	-	-	-	-	-	-	-
2200	ALIMENTOS Y UTENSILIOS	601	-	-	-	-	-	-	57,728	-	-	58,329
221	Productos alimenticios para personas	601	-	-	-	-	-	-	57,728	-	-	58,329
222	Productos alimenticios para animales	-	-	-	-	-	-	-	-	-	-	-
223	Utensilios para el servicio de alimentación	-	-	-	-	-	-	-	-	-	-	-
2300	MATERIAS PRIMAS Y MATERIALES DE PRODUCCIÓN Y COMERCIALIZACIÓN	-	-	-	-	-	-	-	-	-	-	-
231	Productos alimenticios, agropecuarios y forestales adquiridos como materia prima	-	-	-	-	-	-	-	-	-	-	-
232	Insumos textiles adquiridos como materia prima	-	-	-	-	-	-	-	-	-	-	-
233	Productos de papel, cartón e impresos adquiridos como materia prima	-	-	-	-	-	-	-	-	-	-	-
234	Combustibles, lubricantes, aditivos, carbón y sus derivados adquiridos como materia prima	-	-	-	-	-	-	-	-	-	-	-
235	Productos químicos, farmacéuticos y de laboratorio adquiridos como materia prima	-	-	-	-	-	-	-	-	-	-	-
236	Productos metálicos y a base de minerales no metálicos adquiridos como materia prima	-	-	-	-	-	-	-	-	-	-	-
237	Productos de cuero, piel, plástico y hule adquiridos como materia prima	-	-	-	-	-	-	-	-	-	-	-
238	Mercancías adquiridas para su comercialización	-	-	-	-	-	-	-	-	-	-	-
239	Otros productos adquiridos como materia prima	-	-	-	-	-	-	-	-	-	-	-
2400	MATERIALES Y ARTÍCULOS DE CONSTRUCCIÓN Y DE REPARACIÓN	-	-	-	-	-	-	-	-	-	-	-
241	Productos minerales no metálicos	-	-	-	-	-	-	-	-	-	-	-
242	Cemento y productos de concreto	-	-	-	-	-	-	-	-	-	-	-
243	Cal, yeso y productos de yeso	-	-	-	-	-	-	-	-	-	-	-
244	Madera y productos de madera	-	-	-	-	-	-	-	-	-	-	-
245	Vidrio y productos de vidrio	-	-	-	-	-	-	-	-	-	-	-
246	Material eléctrico y electrónico	-	-	-	-	-	-	-	-	-	-	-
247	Artículos metálicos para la construcción	-	-	-	-	-	-	-	-	-	-	-
248	Materiales complementarios	-	-	-	-	-	-	-	-	-	-	-
249	Otros materiales y artículos de construcción y reparación	-	-	-	-	-	-	-	-	-	-	-

Presupuesto de Egresos por Clasificación por Objeto del Gasto y Fuentes de Financiamiento - 2018

Municipio: Junta Intermunicipal de Medio Ambiente para la Gestión Integral de la Cuenca Baja del Río Ayuquila (JIRA)

COG/FF	DESCRIPCIÓN	RECURSOS FISCALES	INGRESOS PROPIOS	RECURSOS FEDERALES				RECURSOS ESTATALES		FINANCIAMIENTOS INTERNOS	OTROS RECURSOS	TOTAL ANUAL
				APORTACIONES FONDO INFRAESTRUCTURA	APORTACIONES FONDO FORTALECIMIENTO	PARTICIPACIONES FEDERALES	CONVENIOS	PARTICIPACIONES ESTATALES	CONVENIOS			
2500	PRODUCTOS QUÍMICOS, FARMACÉUTICOS Y DE LABORATORIO	-	-	-	-	-	-	-	70,000	-	-	70,000
251	Productos químicos básicos	-	-	-	-	-	-	-	-	-	-	-
252	Fertilizantes, pesticidas y otros agroquímicos	-	-	-	-	-	-	-	-	-	-	-
253	Medicinas y productos farmacéuticos	-	-	-	-	-	-	-	-	-	-	-
254	Materiales, accesorios y suministros médicos	-	-	-	-	-	-	-	-	-	-	-
255	Materiales, accesorios y suministros de laboratorio	-	-	-	-	-	-	-	70,000	-	-	70,000
256	Fibras sintéticas, hules plásticos y derivados	-	-	-	-	-	-	-	-	-	-	-
259	Otros productos químicos	-	-	-	-	-	-	-	-	-	-	-
2600	COMBUSTIBLES, LUBRICANTES Y ADITIVOS	-	-	-	-	-	-	-	194,700	-	-	194,700
261	Combustibles, lubricantes y aditivos	-	-	-	-	-	-	-	194,700	-	-	194,700
262	Carbón y sus derivados	-	-	-	-	-	-	-	-	-	-	-
2700	VESTUARIO, BLANCOS, PRENDAS DE PROTECCIÓN Y ARTÍCULOS DEPORTIVOS	10,000	-	-	-	-	-	-	10,000	-	-	20,000
271	Vestuario y uniformes	10,000	-	-	-	-	-	-	10,000	-	-	20,000
272	Prendas de seguridad y protección personal	-	-	-	-	-	-	-	-	-	-	-
273	Artículos deportivos	-	-	-	-	-	-	-	-	-	-	-
274	Productos textiles	-	-	-	-	-	-	-	-	-	-	-
275	Blancos y otros productos textiles, excepto prendas de vestir	-	-	-	-	-	-	-	-	-	-	-
2800	MATERIALES Y SUMINISTROS PARA SEGURIDAD	-	-	-	-	-	-	-	-	-	-	-
281	Sustancias y materiales explosivos	-	-	-	-	-	-	-	-	-	-	-
282	Materiales de seguridad pública	-	-	-	-	-	-	-	-	-	-	-
283	Prendas de protección para seguridad pública y nacional	-	-	-	-	-	-	-	-	-	-	-
2900	HERRAMIENTAS, REFACCIONES Y ACCESORIOS MENORES	6,500	-	-	-	-	-	-	54,400	-	-	60,900
291	Herramientas menores	-	-	-	-	-	-	-	2,300	-	-	2,300
292	Refacciones y accesorios menores de edificios	-	-	-	-	-	-	-	1,500	-	-	1,500
293	Refacciones y accesorios menores de mobiliario y equipo de administración, educacional y recreativo	-	-	-	-	-	-	-	1,200	-	-	1,200
294	Refacciones y accesorios menores de equipo de cómputo y tecnologías de la información	-	-	-	-	-	-	-	6,400	-	-	6,400
295	Refacciones y accesorios menores de equipo e instrumental médico y de laboratorio	-	-	-	-	-	-	-	-	-	-	-
296	Refacciones y accesorios menores de equipo de transporte	-	-	-	-	-	-	-	43,000	-	-	43,000
297	Refacciones y accesorios menores de equipo de defensa y seguridad	-	-	-	-	-	-	-	-	-	-	-
298	Refacciones y accesorios menores de maquinaria y otros equipos	-	-	-	-	-	-	-	-	-	-	-
299	Refacciones y accesorios menores otros bienes muebles	6,500	-	-	-	-	-	-	-	-	-	6,500
3000	SERVICIOS GENERALES	225,050	-	-	-	-	-	-	484,808	-	-	709,858
3100	SERVICIOS BÁSICOS	1,000	-	-	-	-	-	-	39,000	-	-	40,000
311	Energía eléctrica	-	-	-	-	-	-	-	8,200	-	-	8,200
312	Gas	-	-	-	-	-	-	-	-	-	-	-

Presupuesto de Egresos por Clasificación por Objeto del Gasto y Fuentes de Financiamiento - 2018

Municipio: Junta Intermunicipal de Medio Ambiente para la Gestión Integral de la Cuenca Baja del Río Ayuquila (JIRA)

COG/FF	DESCRIPCIÓN	RECURSOS FISCALES	INGRESOS PROPIOS	RECURSOS FEDERALES				RECURSOS ESTATALES		FINANCIAMIENTOS INTERNOS	OTROS RECURSOS	TOTAL ANUAL
				APORTACIONES FONDO INFRAESTRUCTURA	APORTACIONES FONDO FORTALECIMIENTO	PARTICIPACIONES FEDERALES	CONVENIOS	PARTICIPACIONES ESTATALES	CONVENIOS			
313	Agua	-	-	-	-	-	-	-	-	-	-	-
314	Telefonía tradicional	-	-	-	-	-	-	-	20,400	-	-	20,400
315	Telefonía celular	-	-	-	-	-	-	-	5,400	-	-	5,400
316	Servicios de telecomunicaciones y satélites	-	-	-	-	-	-	-	-	-	-	-
317	Servicios de acceso de Internet, redes y procesamiento de información	-	-	-	-	-	-	-	5,000	-	-	5,000
318	Servicios postales y telegráficos	1,000	-	-	-	-	-	-	-	-	-	1,000
319	Servicios integrales y otros servicios	-	-	-	-	-	-	-	-	-	-	-
3200	SERVICIOS DE ARRENDAMIENTO	-	-	-	-	-	-	-	110,308	-	-	110,308
321	Arrendamiento de terrenos	-	-	-	-	-	-	-	-	-	-	-
322	Arrendamiento de edificios	-	-	-	-	-	-	-	90,471	-	-	90,471
323	Arrendamiento de mobiliario y equipo de administración, educacional y recreativo	-	-	-	-	-	-	-	-	-	-	-
324	Arrendamiento de equipo e instrumental médico y de laboratorio	-	-	-	-	-	-	-	-	-	-	-
325	Arrendamiento de equipo de transporte	-	-	-	-	-	-	-	-	-	-	-
326	Arrendamiento de maquinaria, otros equipos y herramientas	-	-	-	-	-	-	-	-	-	-	-
327	Arrendamiento de activos intangibles	-	-	-	-	-	-	-	15,661	-	-	15,661
328	Arrendamiento financiero	-	-	-	-	-	-	-	-	-	-	-
329	Otros arrendamientos	-	-	-	-	-	-	-	4,176	-	-	4,176
3300	SERVICIOS PROFESIONALES, CIENTÍFICOS, TÉCNICOS Y OTROS SERVICIOS	163,150	-	-	-	-	-	-	194,380	-	-	357,530
331	Servicios legales, de contabilidad, auditoría y relacionados	16,150	-	-	-	-	-	-	72,080	-	-	88,230
332	Servicios de diseño, arquitectura, ingeniería y actividades relacionadas	-	-	-	-	-	-	-	-	-	-	-
333	Servicios de consultoría administrativa, procesos, técnica y en tecnologías de la información	-	-	-	-	-	-	-	12,600	-	-	12,600
334	Servicios de capacitación	40,000	-	-	-	-	-	-	3,000	-	-	43,000
335	Servicios de investigación científica y desarrollo	-	-	-	-	-	-	-	50,000	-	-	50,000
336	Servicios de apoyo administrativo, traducción, fotocopiado e impresión	-	-	-	-	-	-	-	33,700	-	-	33,700
337	Servicios de protección y seguridad	-	-	-	-	-	-	-	-	-	-	-
338	Servicios de vigilancia	-	-	-	-	-	-	-	-	-	-	-
339	Servicios profesionales, científicos y técnicos integrales	107,000	-	-	-	-	-	-	23,000	-	-	130,000
3400	SERVICIOS FINANCIEROS, BANCARIOS Y COMERCIALES	-	-	-	-	-	-	-	29,300	-	-	29,300
341	Servicios financieros y bancarios	-	-	-	-	-	-	-	6,600	-	-	6,600
342	Servicios de cobranza, investigación crediticia y similar	-	-	-	-	-	-	-	-	-	-	-
343	Servicios de recaudación, traslado y custodia de valores	-	-	-	-	-	-	-	-	-	-	-
344	Seguros de responsabilidad patrimonial y fianzas	-	-	-	-	-	-	-	-	-	-	-
345	Seguro de bienes patrimoniales	-	-	-	-	-	-	-	22,700	-	-	22,700
346	Almacenaje, envase y embalaje	-	-	-	-	-	-	-	-	-	-	-
347	Fletes y maniobras	-	-	-	-	-	-	-	-	-	-	-

Presupuesto de Egresos por Clasificación por Objeto del Gasto y Fuentes de Financiamiento - 2018

Municipio: Junta Intermunicipal de Medio Ambiente para la Gestión Integral de la Cuenca Baja del Río Ayuquila (JIRA)

COG/FF	DESCRIPCIÓN	RECURSOS FISCALES	INGRESOS PROPIOS	RECURSOS FEDERALES				RECURSOS ESTATALES		FINANCIAMIENTOS INTERNOS	OTROS RECURSOS	TOTAL ANUAL
				APORTACIONES FONDO INFRAESTRUCTURA	APORTACIONES FONDO FORTALECIMIENTO	PARTICIPACIONES FEDERALES	CONVENIOS	PARTICIPACIONES ESTATALES	CONVENIOS			
348	Comisiones por ventas	-	-	-	-	-	-	-	-	-	-	-
349	Servicios financieros, bancarios y comerciales integrales	-	-	-	-	-	-	-	-	-	-	-
3500	SERVICIOS DE INSTALACIÓN, REPARACIÓN, MANTENIMIENTO Y CONSERVACIÓN	14,900	-	-	-	-	-	-	47,400	-	-	62,300
351	Conservación y mantenimiento menor de inmuebles	-	-	-	-	-	-	-	1,500	-	-	1,500
352	Instalación, reparación y mantenimiento de mobiliario y equipo de administración, educacional y recreativo	-	-	-	-	-	-	-	2,300	-	-	2,300
353	Instalación, reparación y mantenimiento de equipo de cómputo y tecnología de la información	-	-	-	-	-	-	-	3,000	-	-	3,000
354	Instalación, reparación y mantenimiento de equipo e instrumental médico y de laboratorio	-	-	-	-	-	-	-	-	-	-	-
355	Reparación y mantenimiento de equipo de transporte	-	-	-	-	-	-	-	40,600	-	-	40,600
356	Reparación y mantenimiento de equipo de defensa y seguridad	-	-	-	-	-	-	-	-	-	-	-
357	Instalación, reparación y mantenimiento de maquinaria, otros equipos y herramienta	6,500	-	-	-	-	-	-	-	-	-	6,500
358	Servicios de limpieza y manejo de desechos	8,400	-	-	-	-	-	-	-	-	-	8,400
359	Servicios de jardinería y fumigación	-	-	-	-	-	-	-	-	-	-	-
3600	SERVICIOS DE COMUNICACIÓN SOCIAL Y PUBLICIDAD	40,000	-	-	-	-	-	-	-	-	-	40,000
361	Difusión por radio, televisión y otros medios de mensajes sobre programas y actividades gubernamentales	-	-	-	-	-	-	-	-	-	-	-
362	Difusión por radio, televisión y otros medios de mensajes comerciales para promover la venta de bienes o servicios	-	-	-	-	-	-	-	-	-	-	-
363	Servicios de creatividad, preproducción y producción de publicidad, excepto Internet	40,000	-	-	-	-	-	-	-	-	-	40,000
364	Servicios de revelado de fotografías	-	-	-	-	-	-	-	-	-	-	-
365	Servicios de la industria filmica, del sonido y del video	-	-	-	-	-	-	-	-	-	-	-
366	Servicio de creación y difusión de contenido exclusivamente a través de Internet	-	-	-	-	-	-	-	-	-	-	-
369	Otros servicios de información	-	-	-	-	-	-	-	-	-	-	-
3700	SERVICIOS DE TRASLADO Y VIÁTICOS	-	-	-	-	-	-	-	61,920	-	-	61,920
371	Pasajes aéreos	-	-	-	-	-	-	-	12,000	-	-	12,000
372	Pasajes terrestres	-	-	-	-	-	-	-	2,800	-	-	2,800
373	Pasajes marítimos, lacustres y fluviales	-	-	-	-	-	-	-	-	-	-	-
374	Autotransporte	-	-	-	-	-	-	-	-	-	-	-
375	Viáticos en el país	-	-	-	-	-	-	-	41,820	-	-	41,820
376	Viáticos en el extranjero	-	-	-	-	-	-	-	-	-	-	-
377	Gastos de instalación y traslado de menaje	-	-	-	-	-	-	-	-	-	-	-
378	Servicios integrales de traslado y viáticos	-	-	-	-	-	-	-	-	-	-	-
379	Otros servicios de traslado y hospedaje	-	-	-	-	-	-	-	5,300	-	-	5,300
3800	SERVICIOS OFICIALES	-	-	-	-	-	-	-	-	-	-	-
381	Gastos de ceremonial	-	-	-	-	-	-	-	-	-	-	-
382	Gastos de orden social y cultural	-	-	-	-	-	-	-	-	-	-	-
383	Congresos y convenciones	-	-	-	-	-	-	-	-	-	-	-
384	Exposiciones	-	-	-	-	-	-	-	-	-	-	-

Presupuesto de Egresos por Clasificación por Objeto del Gasto y Fuentes de Financiamiento - 2018

Municipio: Junta Intermunicipal de Medio Ambiente para la Gestión Integral de la Cuenca Baja del Río Ayuquila (JIRA)

COG/FF	DESCRIPCIÓN	RECURSOS FISCALES	INGRESOS PROPIOS	RECURSOS FEDERALES				RECURSOS ESTATALES		FINANCIAMIENTOS INTERNOS	OTROS RECURSOS	TOTAL ANUAL
				APORTACIONES FONDO INFRAESTRUCTURA	APORTACIONES FONDO FORTALECIMIENTO	PARTICIPACIONES FEDERALES	CONVENIOS	PARTICIPACIONES ESTATALES	CONVENIOS			
385	Gastos de representación	-	-	-	-	-	-	-	-	-	-	-
3900	OTROS SERVICIOS GENERALES	6,000	-	-	-	-	-	-	2,500	-	-	8,500
391	Servicios funerarios y de cementerios	-	-	-	-	-	-	-	-	-	-	-
392	Impuestos y derechos	-	-	-	-	-	-	-	2,500	-	-	2,500
393	Impuestos y derechos de importación	-	-	-	-	-	-	-	-	-	-	-
394	Sentencias y resoluciones por autoridad competente	-	-	-	-	-	-	-	-	-	-	-
395	Penas, multas, accesorios y actualizaciones	6,000	-	-	-	-	-	-	-	-	-	6,000
396	Otros gastos por responsabilidades	-	-	-	-	-	-	-	-	-	-	-
397	Utilidades	-	-	-	-	-	-	-	-	-	-	-
398	Impuesto sobre nómina y otros que se deriven de una relación laboral	-	-	-	-	-	-	-	-	-	-	-
399	Otros servicios generales	-	-	-	-	-	-	-	-	-	-	-
4000	TRANSFERENCIAS, ASIGNACIONES, SUBSIDIOS Y OTRAS AYUDAS	-	-	-	-	-	-	-	-	-	-	-
4100	TRANSFERENCIAS INTERNAS Y ASIGNACIONES AL SECTOR PÚBLICO	-	-	-	-	-	-	-	-	-	-	-
411	Asignaciones presupuestarias al Poder Ejecutivo	-	-	-	-	-	-	-	-	-	-	-
412	Asignaciones presupuestarias al Poder Legislativo	-	-	-	-	-	-	-	-	-	-	-
413	Asignaciones presupuestarias al Poder Judicial	-	-	-	-	-	-	-	-	-	-	-
414	Asignaciones presupuestarias a Órganos Autónomos	-	-	-	-	-	-	-	-	-	-	-
415	Transferencias internas otorgadas a entidades paraestatales no empresariales y no financieras	-	-	-	-	-	-	-	-	-	-	-
416	Transferencias internas otorgadas a entidades paraestatales empresariales y no financieras	-	-	-	-	-	-	-	-	-	-	-
417	Transferencias internas otorgadas a fideicomisos públicos empresariales y no financieros	-	-	-	-	-	-	-	-	-	-	-
418	Transferencias internas otorgadas a instituciones paraestatales públicas financieras	-	-	-	-	-	-	-	-	-	-	-
419	Transferencias internas otorgadas a fideicomisos públicos financieros	-	-	-	-	-	-	-	-	-	-	-
4200	TRANSFERENCIAS AL RESTO DEL SECTOR PÚBLICO	-	-	-	-	-	-	-	-	-	-	-
421	Transferencias otorgadas a entidades paraestatales no empresariales y no financieras	-	-	-	-	-	-	-	-	-	-	-
422	Transferencias otorgadas para entidades paraestatales empresariales y no financieras	-	-	-	-	-	-	-	-	-	-	-
423	Transferencias otorgadas para instituciones paraestatales públicas financieras	-	-	-	-	-	-	-	-	-	-	-
424	Transferencias otorgadas a entidades federativas y municipios	-	-	-	-	-	-	-	-	-	-	-
425	Transferencias a fideicomisos de entidades federativas y municipios	-	-	-	-	-	-	-	-	-	-	-
4300	SUBSIDIOS Y SUBVENCIONES	-	-	-	-	-	-	-	-	-	-	-
431	Subsidios a la producción	-	-	-	-	-	-	-	-	-	-	-
432	Subsidios a la distribución	-	-	-	-	-	-	-	-	-	-	-
433	Subsidios a la inversión	-	-	-	-	-	-	-	-	-	-	-
434	Subsidios a la prestación de servicios públicos	-	-	-	-	-	-	-	-	-	-	-
435	Subsidios para cubrir diferenciales de tasas de interés	-	-	-	-	-	-	-	-	-	-	-

Presupuesto de Egresos por Clasificación por Objeto del Gasto y Fuentes de Financiamiento - 2018

Municipio: Junta Intermunicipal de Medio Ambiente para la Gestión Integral de la Cuenca Baja del Río Ayuquila (JIRA)

COG/FF	DESCRIPCIÓN	RECURSOS FISCALES	INGRESOS PROPIOS	RECURSOS FEDERALES				RECURSOS ESTATALES		FINANCIAMIENTOS INTERNOS	OTROS RECURSOS	TOTAL ANUAL
				APORTACIONES FONDO INFRAESTRUCTURA	APORTACIONES FONDO FORTALECIMIENTO	PARTICIPACIONES FEDERALES	CONVENIOS	PARTICIPACIONES ESTATALES	CONVENIOS			
436	Subsidios a la vivienda	-	-	-	-	-	-	-	-	-	-	-
437	Subvenciones al consumo	-	-	-	-	-	-	-	-	-	-	-
438	Subsidios a entidades federativas y municipios	-	-	-	-	-	-	-	-	-	-	-
439	Otros subsidios	-	-	-	-	-	-	-	-	-	-	-
4400	AYUDAS SOCIALES	-	-	-	-	-	-	-	-	-	-	-
441	Ayudas sociales a personas	-	-	-	-	-	-	-	-	-	-	-
442	Becas y otras ayudas para programas de capacitación	-	-	-	-	-	-	-	-	-	-	-
443	Ayudas sociales a instituciones de enseñanza	-	-	-	-	-	-	-	-	-	-	-
444	Ayudas sociales a actividades científicas o académicas	-	-	-	-	-	-	-	-	-	-	-
445	Ayudas sociales a instituciones sin fines de lucro	-	-	-	-	-	-	-	-	-	-	-
446	Ayudas sociales a cooperativas	-	-	-	-	-	-	-	-	-	-	-
447	Ayudas sociales a entidades de interés público	-	-	-	-	-	-	-	-	-	-	-
448	Ayudas por desastres naturales y otros siniestros	-	-	-	-	-	-	-	-	-	-	-
4500	PENSIONES Y JUBILACIONES	-	-	-	-	-	-	-	-	-	-	-
451	Pensiones	-	-	-	-	-	-	-	-	-	-	-
452	Jubilaciones	-	-	-	-	-	-	-	-	-	-	-
459	Otras pensiones y jubilaciones	-	-	-	-	-	-	-	-	-	-	-
4600	TRANSFERENCIAS A FIDEICOMISOS, MANDATOS Y OTROS ANÁLOGOS	-	-	-	-	-	-	-	-	-	-	-
461	Transferencias a fideicomisos del Poder Ejecutivo	-	-	-	-	-	-	-	-	-	-	-
462	Transferencias a fideicomisos del Poder Legislativo	-	-	-	-	-	-	-	-	-	-	-
463	Transferencias a fideicomisos del Poder Judicial	-	-	-	-	-	-	-	-	-	-	-
464	Transferencias a fideicomisos públicos de entidades paraestatales no empresariales y no financieras	-	-	-	-	-	-	-	-	-	-	-
465	Transferencias a fideicomisos públicos de entidades paraestatales empresariales y no financieras	-	-	-	-	-	-	-	-	-	-	-
466	Transferencias a fideicomisos de instituciones públicas financieras	-	-	-	-	-	-	-	-	-	-	-
4700	TRANSFERENCIAS A LA SEGURIDAD SOCIAL	-	-	-	-	-	-	-	-	-	-	-
471	Transferencias por obligación de ley	-	-	-	-	-	-	-	-	-	-	-
4800	DONATIVOS	-	-	-	-	-	-	-	-	-	-	-
481	Donativos a instituciones sin fines de lucro	-	-	-	-	-	-	-	-	-	-	-
482	Donativos a entidades federativas	-	-	-	-	-	-	-	-	-	-	-
483	Donativos a fideicomisos privados	-	-	-	-	-	-	-	-	-	-	-
484	Donativos a fideicomisos estatales	-	-	-	-	-	-	-	-	-	-	-
485	Donativos internacionales	-	-	-	-	-	-	-	-	-	-	-
4900	TRANSFERENCIAS AL EXTERIOR	-	-	-	-	-	-	-	-	-	-	-
491	Transferencias para gobiernos extranjeros	-	-	-	-	-	-	-	-	-	-	-

Presupuesto de Egresos por Clasificación por Objeto del Gasto y Fuentes de Financiamiento - 2018

Municipio: Junta Intermunicipal de Medio Ambiente para la Gestión Integral de la Cuenca Baja del Río Ayuquila (JIRA)

COG/FF	DESCRIPCIÓN	RECURSOS FISCALES	INGRESOS PROPIOS	RECURSOS FEDERALES				RECURSOS ESTATALES		FINANCIAMIENTOS INTERNOS	OTROS RECURSOS	TOTAL ANUAL
				APORTACIONES FONDO INFRAESTRUCTURA	APORTACIONES FONDO FORTALECIMIENTO	PARTICIPACIONES FEDERALES	CONVENIOS	PARTICIPACIONES ESTATALES	CONVENIOS			
492	Transferencias para organismos internacionales	-	-	-	-	-	-	-	-	-	-	-
493	Transferencias para el sector privado externo	-	-	-	-	-	-	-	-	-	-	-
5000	BIENES MUEBLES, INMUEBLES E INTANGIBLES	-	-	-	-	-	-	-	91,250	-	-	91,250
5100	MOBILIARIO Y EQUIPO DE ADMINISTRACIÓN	-	-	-	-	-	-	-	76,250	-	-	76,250
511	Muebles de oficina y estantería	-	-	-	-	-	-	-	16,250	-	-	16,250
512	Muebles, excepto de oficina y estantería	-	-	-	-	-	-	-	-	-	-	-
513	Bienes artísticos, culturales y científicos	-	-	-	-	-	-	-	-	-	-	-
514	Objetos de valor	-	-	-	-	-	-	-	-	-	-	-
515	Equipo de cómputo de tecnologías de la información	-	-	-	-	-	-	-	60,000	-	-	60,000
519	Otros mobiliarios y equipos de administración	-	-	-	-	-	-	-	-	-	-	-
5200	MOBILIARIO Y EQUIPO EDUCACIONAL Y RECREATIVO	-	-	-	-	-	-	-	15,000	-	-	15,000
521	Equipos y aparatos audiovisuales	-	-	-	-	-	-	-	15,000	-	-	15,000
522	Aparatos deportivos	-	-	-	-	-	-	-	-	-	-	-
523	Cámaras fotográficas y de video	-	-	-	-	-	-	-	-	-	-	-
529	Otro mobiliario y equipo educacional y recreativo	-	-	-	-	-	-	-	-	-	-	-
5300	EQUIPO E INSTRUMENTAL MÉDICO Y DE LABORATORIO	-	-	-	-	-	-	-	-	-	-	-
531	Equipo médico y de laboratorio	-	-	-	-	-	-	-	-	-	-	-
532	Instrumental médico y de laboratorio	-	-	-	-	-	-	-	-	-	-	-
5400	VEHÍCULOS Y EQUIPO DE TRANSPORTE	-	-	-	-	-	-	-	-	-	-	-
541	Vehículos y equipo de transporte	-	-	-	-	-	-	-	-	-	-	-
542	Carrocerías y remolques	-	-	-	-	-	-	-	-	-	-	-
543	Equipo aeroespacial	-	-	-	-	-	-	-	-	-	-	-
544	Equipo ferroviario	-	-	-	-	-	-	-	-	-	-	-
545	Embarcaciones	-	-	-	-	-	-	-	-	-	-	-
549	Otros equipo de transporte	-	-	-	-	-	-	-	-	-	-	-
5500	EQUIPO DE DEFENSA Y SEGURIDAD	-	-	-	-	-	-	-	-	-	-	-
551	Equipo de defensa y seguridad	-	-	-	-	-	-	-	-	-	-	-
5600	MAQUINARIA, OTROS EQUIPOS Y HERRAMIENTAS	-	-	-	-	-	-	-	-	-	-	-
561	Maquinaria y equipo agropecuario	-	-	-	-	-	-	-	-	-	-	-
562	Maquinaria y equipo industrial	-	-	-	-	-	-	-	-	-	-	-
563	Maquinaria y equipo de construcción	-	-	-	-	-	-	-	-	-	-	-
564	Sistemas de aire acondicionado, calefacción y de refrigeración industrial y comercial	-	-	-	-	-	-	-	-	-	-	-
565	Equipo de comunicación y telecomunicación	-	-	-	-	-	-	-	-	-	-	-
566	Equipo de generación eléctrica, aparatos y accesorios eléctricos	-	-	-	-	-	-	-	-	-	-	-
567	Herramientas y máquinas-herramienta	-	-	-	-	-	-	-	-	-	-	-
569	Otros equipos	-	-	-	-	-	-	-	-	-	-	-

Presupuesto de Egresos por Clasificación por Objeto del Gasto y Fuentes de Financiamiento - 2018

Municipio: Junta Intermunicipal de Medio Ambiente para la Gestión Integral de la Cuenca Baja del Río Ayuquila (JIRA)

COG/FF	DESCRIPCIÓN	RECURSOS FISCALES	INGRESOS PROPIOS	RECURSOS FEDERALES				RECURSOS ESTATALES		FINANCIAMIENTOS INTERNOS	OTROS RECURSOS	TOTAL ANUAL
				APORTACIONES FONDO INFRAESTRUCTURA	APORTACIONES FONDO FORTALECIMIENTO	PARTICIPACIONES FEDERALES	CONVENIOS	PARTICIPACIONES ESTATALES	CONVENIOS			
5700	ACTIVOS BIOLÓGICOS	-	-	-	-	-	-	-	-	-	-	-
571	Bovinos	-	-	-	-	-	-	-	-	-	-	-
572	Porcinos	-	-	-	-	-	-	-	-	-	-	-
573	Aves	-	-	-	-	-	-	-	-	-	-	-
574	Ovinos y caprinos	-	-	-	-	-	-	-	-	-	-	-
575	Peces y acuicultura	-	-	-	-	-	-	-	-	-	-	-
576	Equinos	-	-	-	-	-	-	-	-	-	-	-
577	Especies menores y de zoológico	-	-	-	-	-	-	-	-	-	-	-
578	Árboles y plantas	-	-	-	-	-	-	-	-	-	-	-
579	Otros activos biológicos	-	-	-	-	-	-	-	-	-	-	-
5800	BIENES INMUEBLES	-	-	-	-	-	-	-	-	-	-	-
581	Terrenos	-	-	-	-	-	-	-	-	-	-	-
582	Viviendas	-	-	-	-	-	-	-	-	-	-	-
583	Edificios no residenciales	-	-	-	-	-	-	-	-	-	-	-
589	Otros bienes inmuebles	-	-	-	-	-	-	-	-	-	-	-
5900	ACTIVOS INTANGIBLES	-	-	-	-	-	-	-	-	-	-	-
591	Software	-	-	-	-	-	-	-	-	-	-	-
592	Patentes	-	-	-	-	-	-	-	-	-	-	-
593	Marcas	-	-	-	-	-	-	-	-	-	-	-
594	Derechos	-	-	-	-	-	-	-	-	-	-	-
595	Concesiones	-	-	-	-	-	-	-	-	-	-	-
596	Franquicias	-	-	-	-	-	-	-	-	-	-	-
597	Licencias informáticas e intelectuales	-	-	-	-	-	-	-	-	-	-	-
598	Licencias industriales, comerciales y otras	-	-	-	-	-	-	-	-	-	-	-
599	Otros activos intangibles	-	-	-	-	-	-	-	-	-	-	-
6000	INVERSIÓN PÚBLICA	-	-	-	-	-	-	-	-	-	-	-
6100	OBRA PÚBLICA EN BIENES DE DOMINIO PÚBLICO	-	-	-	-	-	-	-	-	-	-	-
611	Edificación habitacional	-	-	-	-	-	-	-	-	-	-	-
612	Edificación no habitacional	-	-	-	-	-	-	-	-	-	-	-
613	Construcción de obras para el abastecimiento de agua, petróleo, gas, electricidad y telecomunicaciones	-	-	-	-	-	-	-	-	-	-	-
614	División de terrenos y construcción de obras de urbanización	-	-	-	-	-	-	-	-	-	-	-
615	Construcción de vías de comunicación	-	-	-	-	-	-	-	-	-	-	-
616	Otras construcciones de ingeniería civil u obra pesada	-	-	-	-	-	-	-	-	-	-	-
617	Instalaciones y equipamiento en construcciones	-	-	-	-	-	-	-	-	-	-	-
619	Trabajo de acabados en edificaciones y otros trabajos especializados	-	-	-	-	-	-	-	-	-	-	-
6200	OBRA PÚBLICA EN BIENES PROPIOS	-	-	-	-	-	-	-	-	-	-	-

Presupuesto de Egresos por Clasificación por Objeto del Gasto y Fuentes de Financiamiento - 2018

Municipio: Junta Intermunicipal de Medio Ambiente para la Gestión Integral de la Cuenca Baja del Río Ayuquila (JIRA)

COG/FF	DESCRIPCIÓN	RECURSOS FISCALES	INGRESOS PROPIOS	RECURSOS FEDERALES				RECURSOS ESTATALES		FINANCIAMIENTOS INTERNOS	OTROS RECURSOS	TOTAL ANUAL
				APORTACIONES FONDO INFRAESTRUCTURA	APORTACIONES FONDO FORTALECIMIENTO	PARTICIPACIONES FEDERALES	CONVENIOS	PARTICIPACIONES ESTATALES	CONVENIOS			
621	Edificación habitacional	-	-	-	-	-	-	-	-	-	-	-
622	Edificación no habitacional	-	-	-	-	-	-	-	-	-	-	-
623	Construcción de obras para el abastecimiento de agua, petróleo, gas, electricidad y telecomunicaciones	-	-	-	-	-	-	-	-	-	-	-
624	División de terrenos y construcción de obras de urbanización	-	-	-	-	-	-	-	-	-	-	-
625	Construcción de vías de comunicación	-	-	-	-	-	-	-	-	-	-	-
626	Otras construcciones de ingeniería civil u obra pesada	-	-	-	-	-	-	-	-	-	-	-
627	Instalaciones y equipamiento en construcciones	-	-	-	-	-	-	-	-	-	-	-
629	Trabajos de acabados en edificaciones y otros trabajos especializados	-	-	-	-	-	-	-	-	-	-	-
6300	PROYECTOS PRODUCTIVOS Y ACCIONES DE FOMENTO	-	-	-	-	-	-	-	-	-	-	-
631	Estudios, formulación y evaluación de proyectos productivos no incluidos en conceptos anteriores de este capítulo	-	-	-	-	-	-	-	-	-	-	-
632	Ejecución de proyectos productivos no incluidos en conceptos anteriores de este capítulo	-	-	-	-	-	-	-	-	-	-	-
7000	INVERSIONES FINANCIERAS Y OTRAS PROVISIONES	17,000	-	-	-	-	-	-	13,000	-	-	30,000
7100	INVERSIONES PARA EL FOMENTO DE ACTIVIDADES PRODUCTIVAS	-	-	-	-	-	-	-	-	-	-	-
711	Créditos otorgados por entidades federativas y municipios al sector social y privado para el fomento de actividades productivas	-	-	-	-	-	-	-	-	-	-	-
712	Créditos otorgados por las entidades federativas a municipios para el fomento de actividades productivas	-	-	-	-	-	-	-	-	-	-	-
7200	ACCIONES Y PARTICIPACIONES DE CAPITAL	-	-	-	-	-	-	-	-	-	-	-
721	Acciones y participaciones de capital en entidades paraestatales no empresariales y no financieras con fines de política económica	-	-	-	-	-	-	-	-	-	-	-
722	Acciones y participaciones de capital en entidades paraestatales empresariales y no financieras con fines de política económica	-	-	-	-	-	-	-	-	-	-	-
723	Acciones y participaciones de capital en instituciones paraestatales públicas financieras con fines de política económica	-	-	-	-	-	-	-	-	-	-	-
724	Acciones y participaciones de capital en el sector privado con fines de política económica	-	-	-	-	-	-	-	-	-	-	-
725	Acciones y participaciones de capital en organismos internacionales con fines de política económica	-	-	-	-	-	-	-	-	-	-	-
726	Acciones y participaciones de capital en el sector externo con fines de política económica	-	-	-	-	-	-	-	-	-	-	-
727	Acciones y participaciones de capital en el sector público con fines de gestión de la liquidez	-	-	-	-	-	-	-	-	-	-	-
728	Acciones y participaciones de capital en el sector privado con fines de gestión de liquidez	-	-	-	-	-	-	-	-	-	-	-
729	Acciones y participaciones de capital en el sector externo con fines de gestión de liquidez	-	-	-	-	-	-	-	-	-	-	-
7300	COMPRA DE TÍTULOS Y VALORES	-	-	-	-	-	-	-	-	-	-	-
731	Bonos	-	-	-	-	-	-	-	-	-	-	-
732	Valores representativos de deuda adquiridos con fines de política económica	-	-	-	-	-	-	-	-	-	-	-
733	Valores representativos de deuda adquiridos con fines de gestión de liquidez	-	-	-	-	-	-	-	-	-	-	-
734	Obligaciones negociables adquiridas con fines de política económica	-	-	-	-	-	-	-	-	-	-	-
735	Obligaciones negociables adquiridas con fines de gestión de liquidez	-	-	-	-	-	-	-	-	-	-	-

Presupuesto de Egresos por Clasificación por Objeto del Gasto y Fuentes de Financiamiento - 2018

Municipio: Junta Intermunicipal de Medio Ambiente para la Gestión Integral de la Cuenca Baja del Río Ayuquila (JIRA)

COG/FF	DESCRIPCIÓN	RECURSOS FISCALES	INGRESOS PROPIOS	RECURSOS FEDERALES				RECURSOS ESTATALES		FINANCIAMIENTOS INTERNOS	OTROS RECURSOS	TOTAL ANUAL
				APORTACIONES FONDO INFRAESTRUCTURA	APORTACIONES FONDO FORTALECIMIENTO	PARTICIPACIONES FEDERALES	CONVENIOS	PARTICIPACIONES ESTATALES	CONVENIOS			
739	Otros valores	-	-	-	-	-	-	-	-	-	-	-
7400	CONCESIÓN DE PRÉSTAMOS	-	-	-	-	-	-	-	-	-	-	-
741	Concesión de préstamos a entidades paraestatales no empresariales y no financieras con fines de política económica	-	-	-	-	-	-	-	-	-	-	-
742	Concesión de préstamos a entidades paraestatales empresariales y no financieras con fines de política económica	-	-	-	-	-	-	-	-	-	-	-
743	Concesión de préstamos a instituciones paraestatales públicas financieras con fines de política económica	-	-	-	-	-	-	-	-	-	-	-
744	Concesión de préstamos a entidades federativas y municipios con fines de política económica	-	-	-	-	-	-	-	-	-	-	-
745	Concesión de préstamos al sector privado con fines de política económica	-	-	-	-	-	-	-	-	-	-	-
746	Concesión de préstamos al sector externo con fines de política económica	-	-	-	-	-	-	-	-	-	-	-
747	Concesión de préstamos al sector público con fines de gestión de liquidez	-	-	-	-	-	-	-	-	-	-	-
748	Concesión de préstamos al sector privado con fines de gestión de liquidez	-	-	-	-	-	-	-	-	-	-	-
749	Concesión de préstamos al sector externo con fines de gestión de liquidez	-	-	-	-	-	-	-	-	-	-	-
7500	INVERSIONES EN FIDEICOMISOS, MANDATOS Y OTROS ANÁLOGOS	-	-	-	-	-	-	-	-	-	-	-
751	Inversiones en fideicomisos del Poder Ejecutivo	-	-	-	-	-	-	-	-	-	-	-
752	Inversiones en fideicomisos del Poder Legislativo	-	-	-	-	-	-	-	-	-	-	-
753	Inversiones en fideicomisos del Poder Judicial	-	-	-	-	-	-	-	-	-	-	-
754	Inversiones en fideicomisos públicos no empresariales y no financieros	-	-	-	-	-	-	-	-	-	-	-
755	Inversiones en fideicomisos públicos empresariales y no financieros	-	-	-	-	-	-	-	-	-	-	-
756	Inversiones en fideicomisos públicos financieros	-	-	-	-	-	-	-	-	-	-	-
757	Inversiones en fideicomisos de entidades federativas	-	-	-	-	-	-	-	-	-	-	-
758	Inversiones en fideicomisos de municipios	-	-	-	-	-	-	-	-	-	-	-
759	Fideicomisos de empresas privadas y particulares	-	-	-	-	-	-	-	-	-	-	-
7600	OTRAS INVERSIONES FINANCIERAS	-	-	-	-	-	-	-	-	-	-	-
761	Depósitos a largo plazo en moneda nacional	-	-	-	-	-	-	-	-	-	-	-
762	Depósitos a largo plazo en moneda extranjera	-	-	-	-	-	-	-	-	-	-	-
7900	PROVISIONES PARA CONTINGENCIAS Y OTRAS EROGACIONES ESPECIALES	17,000	-	-	-	-	-	-	13,000	-	-	30,000
791	Contingencias por fenómenos naturales	-	-	-	-	-	-	-	-	-	-	-
792	Contingencias socioeconómicas	-	-	-	-	-	-	-	-	-	-	-
799	Otras erogaciones especiales	17,000	-	-	-	-	-	-	13,000	-	-	30,000
8000	PARTICIPACIONES Y APORTACIONES	-	-	-	-	-	-	-	-	-	-	-
8100	PARTICIPACIONES	-	-	-	-	-	-	-	-	-	-	-
811	Fondo general de participaciones	-	-	-	-	-	-	-	-	-	-	-
812	Fondo de fomento municipal	-	-	-	-	-	-	-	-	-	-	-
813	Participaciones de las entidades federativas a los municipios	-	-	-	-	-	-	-	-	-	-	-
814	Otros conceptos participables de la Federación a entidades federativas	-	-	-	-	-	-	-	-	-	-	-
815	Otros conceptos participables de la Federación a municipios	-	-	-	-	-	-	-	-	-	-	-
816	Convenios de colaboración administrativa	-	-	-	-	-	-	-	-	-	-	-

Presupuesto de Egresos por Clasificación por Objeto del Gasto y Fuentes de Financiamiento - 2018

Municipio: Junta Intermunicipal de Medio Ambiente para la Gestión Integral de la Cuenca Baja del Río Ayuquila (JIRA)

COG/FF	DESCRIPCIÓN	RECURSOS FISCALES	INGRESOS PROPIOS	RECURSOS FEDERALES				RECURSOS ESTATALES		FINANCIAMIENTOS INTERNOS	OTROS RECURSOS	TOTAL ANUAL
				APORTACIONES FONDO INFRAESTRUCTURA	APORTACIONES FONDO FORTALECIMIENTO	PARTICIPACIONES FEDERALES	CONVENIOS	PARTICIPACIONES ESTATALES	CONVENIOS			
8300	APORTACIONES	-	-	-	-	-	-	-	-	-	-	-
831	Aportaciones de la Federación a las entidades federativas	-	-	-	-	-	-	-	-	-	-	-
832	Aportaciones de la Federación a municipios	-	-	-	-	-	-	-	-	-	-	-
833	Aportaciones de las entidades federativas a los municipios	-	-	-	-	-	-	-	-	-	-	-
834	Aportaciones previstas en leyes y decretos al sistema de protección social	-	-	-	-	-	-	-	-	-	-	-
835	Aportaciones previstas en leyes y decretos compensatorias a entidades federativas y municipios	-	-	-	-	-	-	-	-	-	-	-
8500	CONVENIOS	-	-	-	-	-	-	-	-	-	-	-
851	Convenios de reasignación	-	-	-	-	-	-	-	-	-	-	-
852	Convenios de descentralización	-	-	-	-	-	-	-	-	-	-	-
853	Otros convenios	-	-	-	-	-	-	-	-	-	-	-
9000	DEUDA PÚBLICA	-	-	-	-	-	-	-	-	-	-	-
9100	AMORTIZACIÓN DE LA DEUDA PÚBLICA	-	-	-	-	-	-	-	-	-	-	-
911	Amortización de la deuda interna con instituciones de crédito	-	-	-	-	-	-	-	-	-	-	-
912	Amortización de la deuda interna por emisión de títulos y valores	-	-	-	-	-	-	-	-	-	-	-
913	Amortización de arrendamientos financieros nacionales	-	-	-	-	-	-	-	-	-	-	-
914	Amortización de la deuda externa con instituciones de crédito	-	-	-	-	-	-	-	-	-	-	-
915	Amortización de deuda externa con organismos financieros internacionales	-	-	-	-	-	-	-	-	-	-	-
916	Amortización de la deuda bilateral	-	-	-	-	-	-	-	-	-	-	-
917	Amortización de la deuda externa por emisión de títulos y valores	-	-	-	-	-	-	-	-	-	-	-
918	Amortización de arrendamientos financieros internacionales	-	-	-	-	-	-	-	-	-	-	-
9200	INTERESES DE LA DEUDA PÚBLICA	-	-	-	-	-	-	-	-	-	-	-
921	Intereses de la deuda interna con instituciones de crédito	-	-	-	-	-	-	-	-	-	-	-
922	Intereses derivados de la colocación de títulos y valores	-	-	-	-	-	-	-	-	-	-	-
923	Intereses por arrendamientos financieros nacionales	-	-	-	-	-	-	-	-	-	-	-
924	Intereses de la deuda externa con instituciones de crédito	-	-	-	-	-	-	-	-	-	-	-
925	Intereses de la deuda con organismos financieros internacionales	-	-	-	-	-	-	-	-	-	-	-
926	Intereses de la deuda bilateral	-	-	-	-	-	-	-	-	-	-	-
927	Intereses derivados de la colocación de títulos y valores en el exterior	-	-	-	-	-	-	-	-	-	-	-
928	Intereses por arrendamientos financieros internacionales	-	-	-	-	-	-	-	-	-	-	-
9300	COMISIONES DE LA DEUDA PÚBLICA	-	-	-	-	-	-	-	-	-	-	-
931	Comisiones de la deuda pública interna	-	-	-	-	-	-	-	-	-	-	-
932	Comisiones de la deuda pública externa	-	-	-	-	-	-	-	-	-	-	-
9400	GASTOS DE LA DEUDA PÚBLICA	-	-	-	-	-	-	-	-	-	-	-
941	Gastos de la deuda pública interna	-	-	-	-	-	-	-	-	-	-	-
942	Gastos de la deuda pública externa	-	-	-	-	-	-	-	-	-	-	-

Presupuesto de Egresos por Clasificación por Objeto del Gasto y Fuentes de Financiamiento - 2018

Municipio: Junta Intermunicipal de Medio Ambiente para la Gestión Integral de la Cuenca Baja del Río Ayuquila (JIRA)

COG/FF	DESCRIPCIÓN	RECURSOS FISCALES	INGRESOS PROPIOS	RECURSOS FEDERALES				RECURSOS ESTATALES		FINANCIAMIENTOS INTERNOS	OTROS RECURSOS	TOTAL ANUAL
				APORTACIONES FONDO INFRAESTRUCTURA	APORTACIONES FONDO FORTALECIMIENTO	PARTICIPACIONES FEDERALES	CONVENIOS	PARTICIPACIONES ESTATALES	CONVENIOS			
9500	COSTO POR COBERTURAS	-	-	-	-	-	-	-	-	-	-	-
951	Costos por coberturas	-	-	-	-	-	-	-	-	-	-	-
9600	APOYOS FINANCIEROS	-	-	-	-	-	-	-	-	-	-	-
961	Apoyos a intermediarios financieros	-	-	-	-	-	-	-	-	-	-	-
962	Apoyos a ahorradores y deudores del Sistema Financiero Nacional	-	-	-	-	-	-	-	-	-	-	-
9900	ADEUDOS DE EJERCICIOS FISCALES ANTERIORES (ADEFAS)	-	-	-	-	-	-	-	-	-	-	-
991	ADEFAS	-	-	-	-	-	-	-	-	-	-	-
	TOTAL DE EGRESOS	307,000	-	-	-	-	-	-	4,013,000	-	-	4,320,000

Estado Analítico del Ejercicio del Presupuesto de Egresos Detallado
Clasificación por Objeto del Gasto (Capítulo y Concepto)
2018
(PESOS)

Municipio: Junta Intermunicipal de Medio Ambiente para la Gestión Integral de la Cuenca Baja del Río Ayuquila (JIRA)

Concepto		Egresos		
		Aprobado	Ampliaciones/ (Reducciones)	Modificado
	I. Gasto No Etiquetado	\$ 320,000.00	\$ -	\$ 320,000.00
1000	Servicios Personales	\$ 47,849.00	\$ -	\$ 47,849.00
1100	Remuneraciones al Personal de Carácter Permanente	\$ -	\$ -	\$ -
1200	Remuneraciones al Personal de Carácter Transitorio	\$ -	\$ -	\$ -
1300	Remuneraciones Adicionales y Especiales	\$ -	\$ -	\$ -
1400	Seguridad Social	\$ -	\$ -	\$ -
1500	Otras Prestaciones Sociales y Económicas	\$ 17,849.00	\$ -	\$ 17,849.00
1600	Previsiones	\$ 30,000.00	\$ -	\$ 30,000.00
1700	Pago de Estímulos a Servidores Públicos	\$ -	\$ -	\$ -
2000	Materiales y Suministros	\$ 17,101.00	\$ -	\$ 17,101.00
2100	Materiales de Administración, Emisión de Documentos y Artículos Oficiales	\$ -	\$ -	\$ -
2200	Alimentos y Utensilios	\$ 601.00	\$ -	\$ 601.00
2300	Materias Primas y Materiales de Producción y Comercialización	\$ -	\$ -	\$ -
2400	Materiales y Artículos de Construcción y de Reparación	\$ -	\$ -	\$ -
2500	Productos Químicos, Farmacéuticos y de Laboratorio	\$ -	\$ -	\$ -
2600	Combustibles, Lubricantes y Aditivos	\$ -	\$ -	\$ -
2700	Vestuario, Blancos, Prendas de Protección y Artículos Deportivos	\$ 10,000.00	\$ -	\$ 10,000.00
2800	Materiales y Suministros Para Seguridad	\$ -	\$ -	\$ -
2900	Herramientas, Refacciones y Accesorios Menores	\$ 6,500.00	\$ -	\$ 6,500.00
3000	Servicios Generales	\$ 225,050.00	\$ -	\$ 225,050.00
3100	Servicios Básicos	\$ 1,000.00	\$ -	\$ 1,000.00
3200	Servicios de Arrendamiento	\$ -	\$ -	\$ -
3300	Servicios Profesionales, Científicos, Técnicos y Otros Servicios	\$ 163,150.00	\$ -	\$ 163,150.00
3400	Servicios Financieros, Bancarios y Comerciales	\$ -	\$ -	\$ -
3500	Servicios de Instalación, Reparación, Mantenimiento y Conservación	\$ 14,900.00	\$ -	\$ 14,900.00
3600	Servicios de Comunicación Social y Publicidad	\$ 40,000.00	\$ -	\$ 40,000.00
3700	Servicios de Traslado y Viáticos	\$ -	\$ -	\$ -
3800	Servicios Oficiales	\$ -	\$ -	\$ -
3900	Otros Servicios Generales	\$ 6,000.00	\$ -	\$ 6,000.00
4000	Transferencias, Asignaciones, Subsidios y Otras Ayudas	\$ -	\$ -	\$ -
4100	Transferencias Internas y Asignaciones al Sector Público	\$ -	\$ -	\$ -
4200	Transferencias al Resto del Sector Público	\$ -	\$ -	\$ -
4300	Subsidios y Subvenciones	\$ -	\$ -	\$ -
4400	Ayudas Sociales	\$ -	\$ -	\$ -
4500	Pensiones y Jubilaciones	\$ -	\$ -	\$ -
4600	Transferencias a Fideicomisos, Mandatos y Otros Análogos	\$ -	\$ -	\$ -
4700	Transferencias a la Seguridad Social	\$ -	\$ -	\$ -
4800	Donativos	\$ -	\$ -	\$ -
4900	Transferencias al Exterior	\$ -	\$ -	\$ -
5000	Bienes Muebles, Inmuebles e Intangibles	\$ -	\$ -	\$ -
5100	Mobiliario y Equipo de Administración	\$ -	\$ -	\$ -
5200	Mobiliario y Equipo Educativo y Recreativo	\$ -	\$ -	\$ -
5300	Equipo e Instrumental Médico y de Laboratorio	\$ -	\$ -	\$ -
5400	Vehículos y Equipo de Transporte	\$ -	\$ -	\$ -
5500	Equipo de Defensa y Seguridad	\$ -	\$ -	\$ -
5600	Maquinaria, Otros Equipos y Herramientas	\$ -	\$ -	\$ -
5700	Activos Biológicos	\$ -	\$ -	\$ -
5800	Bienes Inmuebles	\$ -	\$ -	\$ -
5900	Activos Intangibles	\$ -	\$ -	\$ -
6000	Inversión Pública	\$ -	\$ -	\$ -
6100	Obra Pública en Bienes de Dominio Público	\$ -	\$ -	\$ -
6200	Obra Pública en Bienes Propios	\$ -	\$ -	\$ -
6300	Proyectos Productivos y Acciones de Fomento	\$ -	\$ -	\$ -
7000	Inversiones Financieras y Otras Provisiones	\$ 30,000.00	\$ -	\$ 30,000.00
7100	Inversiones Para el Fomento de Actividades Productivas	\$ -	\$ -	\$ -
7200	Acciones y Participaciones de Capital	\$ -	\$ -	\$ -
7300	Compra de Títulos y Valores	\$ -	\$ -	\$ -
7400	Concesión de Préstamos	\$ -	\$ -	\$ -

Estado Analítico del Ejercicio del Presupuesto de Egresos Detallado
Clasificación por Objeto del Gasto (Capítulo y Concepto)
2018
(PESOS)

Municipio: Junta Intermunicipal de Medio Ambiente para la Gestión Integral de la Cuenca Baja del Río Ayuquila (JIRA)

Concepto	Egresos		
	Aprobado	Ampliaciones/ (Reducciones)	Modificado
7500 Inversiones en Fideicomisos, Mandatos y Otros Análogos	\$ -	\$ -	\$ -
Fideicomiso de Desastres Naturales (Informativo)	\$ -	\$ -	\$ -
7600 Otras Inversiones Financieras	\$ -	\$ -	\$ -
7900 Provisiones para Contingencias y Otras Erogaciones Especiales	\$ 30,000.00	\$ -	\$ 30,000.00
8000 Participaciones y Aportaciones	\$ -	\$ -	\$ -
8100 Participaciones	\$ -	\$ -	\$ -
8300 Aportaciones	\$ -	\$ -	\$ -
8500 Convenios	\$ -	\$ -	\$ -
9000 Deuda Pública	\$ -	\$ -	\$ -
9100 Amortización de la Deuda Pública	\$ -	\$ -	\$ -
9200 Intereses de la Deuda Pública	\$ -	\$ -	\$ -
9300 Comisiones de la Deuda Pública	\$ -	\$ -	\$ -
9400 Gastos de la Deuda Pública	\$ -	\$ -	\$ -
9500 Costo por Coberturas	\$ -	\$ -	\$ -
9600 Apoyos Financieros	\$ -	\$ -	\$ -
9900 Adeudos de Ejercicios Fiscales Anteriores (ADEFAS)	\$ -	\$ -	\$ -
Gasto Etiquetado	\$ 4,000,000.00	\$ -	\$ 4,000,000.00
1000 Servicios Personales	\$ 2,991,613.81	\$ -	\$ 2,991,613.81
1100 Remuneraciones al Personal de Carácter Permanente	\$ 1,349,788.80	\$ -	\$ 1,349,788.80
1200 Remuneraciones al Personal de Carácter Transitorio	\$ 1,041,574.76	\$ -	\$ 1,041,574.76
1300 Remuneraciones Adicionales y Especiales	\$ 122,843.96	\$ -	\$ 122,843.96
1400 Seguridad Social	\$ 477,406.29	\$ -	\$ 477,406.29
1500 Otras Prestaciones Sociales y Económicas		\$ -	\$ -
1600 Previsiones		\$ -	\$ -
1700 Pago de Estímulos a Servidores Públicos		\$ -	\$ -
2000 Materiales y Suministros	\$ 432,328.19	\$ -	\$ 432,328.19
2100 Materiales de Administración, Emisión de Documentos y Artículos Oficiales	\$ 45,500.19	\$ -	\$ 45,500.19
2200 Alimentos y Utensilios	\$ 57,728.00	\$ -	\$ 57,728.00
2300 Materias Primas y Materiales de Producción y Comercialización	\$ -	\$ -	\$ -
2400 Materiales y Artículos de Construcción y de Reparación	\$ -	\$ -	\$ -
2500 Productos Químicos, Farmacéuticos y de Laboratorio	\$ 70,000.00	\$ -	\$ 70,000.00
2600 Combustibles, Lubricantes y Aditivos	\$ 194,700.00	\$ -	\$ 194,700.00
2700 Vestuario, Blancos, Prendas de Protección y Artículos Deportivos	\$ 10,000.00	\$ -	\$ 10,000.00
2800 Materiales y Suministros Para Seguridad	\$ -	\$ -	\$ -
2900 Herramientas, Refacciones y Accesorios Menores	\$ 54,400.00	\$ -	\$ 54,400.00
3000 Servicios Generales	\$ 484,808.00	\$ -	\$ 484,808.00
3100 Servicios Básicos	\$ 39,000.00	\$ -	\$ 39,000.00
3200 Servicios de Arrendamiento	\$ 110,308.00	\$ -	\$ 110,308.00
3300 Servicios Profesionales, Científicos, Técnicos y Otros Servicios	\$ 194,380.00	\$ -	\$ 194,380.00
3400 Servicios Financieros, Bancarios y Comerciales	\$ 29,300.00	\$ -	\$ 29,300.00
3500 Servicios de Instalación, Reparación, Mantenimiento y Conservación	\$ 47,400.00	\$ -	\$ 47,400.00
3600 Servicios de Comunicación Social y Publicidad	\$ -	\$ -	\$ -
3700 Servicios de Traslado y Viáticos	\$ 61,920.00	\$ -	\$ 61,920.00
3800 Servicios Oficiales	\$ -	\$ -	\$ -
3900 Otros Servicios Generales	\$ 2,500.00	\$ -	\$ 2,500.00
4000 Transferencias, Asignaciones, Subsidios y Otras Ayudas	\$ -	\$ -	\$ -
4100 Transferencias Internas y Asignaciones al Sector Público	\$ -	\$ -	\$ -
4200 Transferencias al Resto del Sector Público	\$ -	\$ -	\$ -
4300 Subsidios y Subvenciones	\$ -	\$ -	\$ -
4400 Ayudas Sociales	\$ -	\$ -	\$ -
4500 Pensiones y Jubilaciones	\$ -	\$ -	\$ -
4600 Transferencias a Fideicomisos, Mandatos y Otros Análogos	\$ -	\$ -	\$ -
4700 Transferencias a la Seguridad Social	\$ -	\$ -	\$ -
4800 Donativos	\$ -	\$ -	\$ -
4900 Transferencias al Exterior	\$ -	\$ -	\$ -
5000 Bienes Muebles, Inmuebles e Intangibles	\$ 91,250.00	\$ -	\$ 91,250.00
5100 Mobiliario y Equipo de Administración	\$ 76,250.00	\$ -	\$ 76,250.00
5200 Mobiliario y Equipo Educativo y Recreativo	\$ 15,000.00	\$ -	\$ 15,000.00

Estado Analítico del Ejercicio del Presupuesto de Egresos Detallado
Clasificación por Objeto del Gasto (Capítulo y Concepto)
2018
(PESOS)

Municipio: Junta Intermunicipal de Medio Ambiente para la Gestión Integral de la Cuenca Baja del Río Ayuquila (JIRA)

Concepto	Egresos		
	Aprobado	Ampliaciones/ (Reducciones)	Modificado
5300 Equipo e Instrumental Médico y de Laboratorio	\$ -	\$ -	\$ -
5400 Vehículos y Equipo de Transporte	\$ -	\$ -	\$ -
5500 Equipo de Defensa y Seguridad	\$ -	\$ -	\$ -
5600 Maquinaria, Otros Equipos y Herramientas	\$ -	\$ -	\$ -
5700 Activos Biológicos	\$ -	\$ -	\$ -
5800 Bienes Inmuebles	\$ -	\$ -	\$ -
5900 Activos Intangibles	\$ -	\$ -	\$ -
6000 Inversión Pública	\$ -	\$ -	\$ -
6100 Obra Pública en Bienes de Dominio Público	\$ -	\$ -	\$ -
6200 Obra Pública en Bienes Propios	\$ -	\$ -	\$ -
6300 Proyectos Productivos y Acciones de Fomento	\$ -	\$ -	\$ -
7000 Inversiones Financieras y Otras Provisiones	\$ -	\$ -	\$ -
7100 Inversiones Para el Fomento de Actividades Productivas	\$ -	\$ -	\$ -
7200 Acciones y Participaciones de Capital	\$ -	\$ -	\$ -
7300 Compra de Títulos y Valores	\$ -	\$ -	\$ -
7400 Concesión de Préstamos	\$ -	\$ -	\$ -
7500 Inversiones en Fideicomisos, Mandatos y Otros Análogos	\$ -	\$ -	\$ -
Fideicomiso de Desastres Naturales (Informativo)	\$ -	\$ -	\$ -
7600 Otras Inversiones Financieras	\$ -	\$ -	\$ -
7900 Provisiones para Contingencias y Otras Erogaciones Especiales	\$ -	\$ -	\$ -
8000 Participaciones y Aportaciones	\$ -	\$ -	\$ -
8100 Participaciones	\$ -	\$ -	\$ -
8300 Aportaciones	\$ -	\$ -	\$ -
8500 Convenios	\$ -	\$ -	\$ -
9000 Deuda Pública	\$ -	\$ -	\$ -
9100 Amortización de la Deuda Pública	\$ -	\$ -	\$ -
9200 Intereses de la Deuda Pública	\$ -	\$ -	\$ -
9300 Comisiones de la Deuda Pública	\$ -	\$ -	\$ -
9400 Gastos de la Deuda Pública	\$ -	\$ -	\$ -
9500 Costo por Coberturas	\$ -	\$ -	\$ -
9600 Apoyos Financieros	\$ -	\$ -	\$ -
9900 Adeudos de Ejercicios Fiscales Anteriores (ADEFAS)	\$ -	\$ -	\$ -
Total de Egresos	\$ 4,320,000.00	\$ -	\$ 4,320,000.00

Estado Analítico del Ejercicio del Presupuesto de Egresos Detallado - LDF
Clasificación Administrativa
2018
(PESOS)

Municipio: Junta Intermunicipal de Medio Ambiente para la Gestión Integral de la Cuenca Baja del Río Ayuquila (JIRA)

Concepto	Egresos		
	Aprobado	Ampliaciones/ (Reducciones)	Modificado
I. Gasto No Etiquetado	\$ 320,000.00	\$ -	\$ 320,000.00
A. Direccion de la JIRA	\$ 320,000.00	\$ -	\$ 320,000.00
	\$ -	\$ -	\$ -
II. Gasto Etiquetado	4,000,000.00	-	4,000,000.00
A. Direccion de la JIRA	4,000,000.00	\$ -	\$ 4,000,000.00
	\$ -	\$ -	\$ -
III. Total de Egresos (III = I + II)	4,320,000.00	-	4,320,000.00

Estado Análítico del Ejercicio del Presupuesto de Egresos Detallado – LDF
Clasificación Funcional (Finalidad y Función)
2018
(PESOS)

Municipio: Junta Intermunicipal de Medio Ambiente para la Gestión Integral de la Cuenca Baja del Río Ayuquila (JIRA)

Concepto		Egresos		
		Aprobado	Ampliaciones/ (Reducciones)	Modificado
	Gasto No Etiquetado	320,000.00	-	-
1	Gobierno	-	-	-
1.1	Legislación	-	-	-
1.2	Justicia	-	-	-
1.3	Coordinación de la Política de Gobierno	-	-	-
1.4	Relaciones Exteriores	-	-	-
1.5	Asuntos Financieros y Hacendarios	-	-	-
1.6	Seguridad Nacional	-	-	-
1.7	Asuntos de Orden Público y de Seguridad Interior	-	-	-
1.8	Otros Servicios Generales	-	-	-
2	Desarrollo Social	320,000.00	-	-
2.1	Protección Ambiental	320,000.00	-	-
2.2	Vivienda y Servicios a la Comunidad	-	-	-
2.3	Salud	-	-	-
2.4	Recreación, Cultura y Otras Manifestaciones Sociales	-	-	-
2.5	Educación	-	-	-
2.6	Protección Social	-	-	-
2.7	Otros Asuntos Sociales	-	-	-
3	Desarrollo Económico	-	-	-
3.1	Asuntos Económicos, Comerciales y Laborales en General	-	-	-
3.2	Agropecuaria, Silvicultura, Pesca y Caza	-	-	-
3.3	Combustibles y Energía	-	-	-
3.4	Minería, Manufacturas y Construcción	-	-	-
3.5	Transporte	-	-	-
3.6	Comunicaciones	-	-	-
3.7	Turismo	-	-	-
3.8	Ciencia, Tecnología e Innovación	-	-	-
3.9	Otras Industrias y Otros Asuntos Económicos	-	-	-
4	Otras No Clasificadas en Funciones Anteriores	-	-	-
4.1	Transacciones de la Deuda Pública / Costo Financiero de la Deuda	-	-	-
4.2	Transferencias, Participaciones y Aportaciones Entre Diferentes Niveles y Ordenes de Gobierno	-	-	-
4.3	Saneamiento del Sistema Financiero	-	-	-
4.4	Adeudos de Ejercicios Fiscales Anteriores	-	-	-
	Gasto Etiquetado	4,000,000.00	-	-
1	Gobierno	-	-	-
1.1	Legislación	-	-	-
1.2	Justicia	-	-	-
1.3	Coordinación de la Política de Gobierno	-	-	-
1.4	Relaciones Exteriores	-	-	-
1.5	Asuntos Financieros y Hacendarios	-	-	-
1.6	Seguridad Nacional	-	-	-
1.7	Asuntos de Orden Público y de Seguridad Interior	-	-	-
1.8	Otros Servicios Generales	-	-	-
2	Desarrollo Social	4,000,000.00	-	-
2.1	Protección Ambiental	4,000,000.00	-	-
2.2	Vivienda y Servicios a la Comunidad	-	-	-
2.3	Salud	-	-	-
2.4	Recreación, Cultura y Otras Manifestaciones Sociales	-	-	-
2.5	Educación	-	-	-
2.6	Protección Social	-	-	-
2.7	Otros Asuntos Sociales	-	-	-
3	Desarrollo Económico	-	-	-
3.1	Asuntos Económicos, Comerciales y Laborales en General	-	-	-
3.2	Agropecuaria, Silvicultura, Pesca y Caza	-	-	-
3.3	Combustibles y Energía	-	-	-
3.4	Minería, Manufacturas y Construcción	-	-	-
3.5	Transporte	-	-	-

Estado Analítico del Ejercicio del Presupuesto de Egresos Detallado – LDF
Clasificación Funcional (Finalidad y Función)
2018
(PESOS)

Municipio: Junta Intermunicipal de Medio Ambiente para la Gestión Integral de la Cuenca Baja del Río Ayuquila (JIRA)

Concepto		Egresos		
		Aprobado	Ampliaciones/ (Reducciones)	Modificado
3.6	Comunicaciones	-	-	-
3.7	Turismo	-	-	-
3.8	Ciencia, Tecnología e Innovación	-	-	-
3.9	Otras Industrias y Otros Asuntos Económicos	-	-	-
4	Otras No Clasificadas en Funciones Anteriores	-	-	-
4.1	Transacciones de la Deuda Publica / Costo Financiero de la Deuda	-	-	-
4.2	Transferencias, Participaciones y Aportaciones Entre Diferentes Niveles y Ordenes de Gobierno	-	-	-
4.3	Saneamiento del Sistema Financiero	-	-	-
4.4	Adeudos de Ejercicios Fiscales Anteriores	-	-	-
		-	-	-
Total de Egresos		4,320,000.00	-	-

Plantilla de Personal de Carácter Permanente 2018

Municipio: Junta Intermunicipal de Medio Ambiente para la Gestión Integral de la Cuenca Baja del Río Ayuquila (JIRA)

Nombre de la Plaza	Adscripción de la Plaza	FF	No. Plazas	111-113 Dietas y Sueldo Base		131 Primas por años de Servicios Efectivos Prestados	132 Prima Vacacional y Dominical	132 Gratificación de Fin de Año (Aguinaldo)	133 Horas Extraordinarias	134 Compensaciones	Otras Prestaciones	Suma Total de Remuneraciones
				Mensual	Anual							
				DIRECTOR	DIRECCION DE LA JIRA							
COORDINADOR DE PLANEACION	DIRECCION DE LA JIRA	602	1	\$ 28,769.94	\$ 345,239.28	\$ -	\$ 3,546.98	\$ 14,187.92	\$ -	\$ -	\$ -	\$ 362,974.18
COORDINADOR ADMINISTRATIVO	DIRECCION DE LA JIRA	602	1	\$ 28,354.75	\$ 340,257.00	\$ -	\$ 3,495.79	\$ 13,983.16	\$ -	\$ -	\$ -	\$ 357,735.95
JEFE DE PROYECTOS	DIRECCION DE LA JIRA	602	1	\$ 15,148.72	\$ 181,784.64	\$ -	\$ 1,867.65	\$ 7,470.60	\$ -	\$ -	\$ -	\$ 191,122.89
TOTALES			4	\$ 112,482.40	\$ 1,349,788.80	\$ -	\$ 13,867.69	\$ 55,470.77	\$ -	\$ -	\$ -	\$ 1,419,127.26

Presupuesto de Egresos por Clasificación Administrativa 2018

Municipio: Junta Intermunicipal de Medio Ambiente para la Gestión Integral de la Cuenca Baja del Río Ayuquila (JIRA)

CA	UA	Nombre de la unidad responsable	IMPORTE ANUAL
3.0.0.0.0.	0000	SECTOR PUBLICO MUNICIPAL	\$ -
3.1.1.0.0.	0000	GOBIERNO GENERAL MUNICIPAL	\$ -
3.1.1.1.0.	0000	Gobierno Municipal	\$ -
3.1.1.2.0.	0000	Entidades Paraestatales y Fideicomisos No Empresariales y No Financieros	\$ -
3.1.1.2.1.	0001	Dirección de la JIRA	\$ 4,320,000
		<i>Suma</i>	\$ 4,320,000

**Presupuesto de Egresos por Clasificación Funcional del Gasto 2018
(Finalidad, Función y Subfunción)**

Municipio: Junta Intermunicipal de Medio Ambiente para la Gestión Integral de la Cuenca Baja del Río Ayuquila (JIRA)

			IMPORTE ANUAL
1	GOBIERNO		\$ -
1. 1.	LEGISLACIÓN		\$ -
1. 1. 1	Legislación		\$ -
1. 1. 2	Fiscalización		\$ -
1. 2.	JUSTICIA		\$ -
1. 2. 1	Impartición de Justicia		\$ -
1. 2. 2	Procuración de Justicia		\$ -
1. 2. 3	Reclusión y Readaptación Social		\$ -
1. 2. 4	Derechos Humanos		\$ -
1. 3.	COORDINACIÓN DE LA POLÍTICA DE GOBIERNO		\$ -
1. 3. 1	Presidencia/Gubernatura		\$ -
1. 3. 2	Política Interior		\$ -
1. 3. 3	Preservación y Cuidado del Patrimonio Público		\$ -
1. 3. 4	Función Pública		\$ -
1. 3. 5	Asuntos Jurídicos		\$ -
1. 3. 6	Organización de Procesos Electorales		\$ -
1. 3. 7	Población		\$ -
1. 3. 8	Territorio		\$ -
1. 3. 9	Otros		\$ -
1. 4.	RELACIONES EXTERIORES		\$ -
1. 4. 1	Relaciones Exteriores		\$ -
1. 5.	ASUNTOS FINANCIEROS Y HACENDARIOS		\$ -
1. 5. 1	Asunto Financieros		\$ -
1. 5. 2	Asuntos Hacendarios		\$ -
1. 6.	SEGURIDAD NACIONAL		\$ -
1. 6. 1	Defensa		\$ -
1. 6. 2	Marina		\$ -
1. 6. 3	Inteligencia para la Preservación de la Seguridad Nacional		\$ -
1. 7.	ASUNTOS DE ORDEN PÚBLICO Y DE SEGURIDAD INTERIOR		\$ -
1. 7. 1	Policía		\$ -
1. 7. 2	Protección Civil		\$ -
1. 7. 3	Otros Asuntos de Orden Público y Seguridad		\$ -
1. 7. 4	Sistema Nacional de Seguridad Pública		\$ -
1. 8.	OTROS SERVICIOS GENERALES		\$ -
1. 8. 1	Servicios Registrales, Administrativos y Patrimoniales		\$ -
1. 8. 2	Servicios Estadísticos		\$ -
1. 8. 3	Servicios de Comunicación y Medios		\$ -
1. 8. 4	Acceso a la Información Pública Gubernamental		\$ -
1. 8. 5	Otros		\$ -
2	DESARROLLO SOCIAL		\$ 4,320,000

**Presupuesto de Egresos por Clasificación Funcional del Gasto 2018
(Finalidad, Función y Subfunción)**

Municipio: Junta Intermunicipal de Medio Ambiente para la Gestión Integral de la Cuenca Baja del Río Ayuquila (JIRA)

			IMPORTE ANUAL
2. 1.	PROTECCIÓN AMBIENTAL		\$ 4,320,000
2. 1. 1	Ordenación de Desechos		\$ -
2. 1. 2	Administración del Agua		\$ -
2. 1. 3	Ordenación de Aguas Residuales, Drenaje y Alcantarillado		\$ -
2. 1. 4	Reducción de la Contaminación		\$ -
2. 1. 5	Protección de la Diversidad Biológica y del Paisaje		\$ -
2. 1. 6	Otros de Protección Ambiental		\$ 4,320,000
2. 2.	VIVIENDA Y SERVICIOS A LA COMUNIDAD		\$ -
2. 2. 1	Urbanización		\$ -
2. 2. 2	Desarrollo Comunitario		\$ -
2. 2. 3	Abastecimiento de Agua		\$ -
2. 2. 4	Alumbrado Público		\$ -
2. 2. 5	Vivienda		\$ -
2. 2. 6	Servicios Comunes		\$ -
2. 2. 7	Desarrollo Regional		\$ -
2. 3.	SALUD		\$ -
2. 3. 1	Prestación de Servicios de Salud a la Comunidad		\$ -
2. 3. 2	Prestación de Servicios de Salud a la Persona		\$ -
2. 3. 3	Generación de Recursos para la Salud		\$ -
2. 3. 4	Rectoría del Sistema de Salud		\$ -
2. 3. 5	Protección Social en Salud		\$ -
2. 4.	RECREACIÓN, CULTURA Y OTRAS MANIFESTACIONES SOCIALES		\$ -
2. 4. 1	Deporte y Recreación		\$ -
2. 4. 2	Cultura		\$ -
2. 4. 3	Radio, Televisión y Editoriales		\$ -
2. 4. 4	Asuntos Religiosos y Otras Manifestaciones Sociales		\$ -
2. 5.	EDUCACIÓN		\$ -
2. 5. 1	Educación Básica		\$ -
2. 5. 2	Educación Media Superior		\$ -
2. 5. 3	Educación Superior		\$ -
2. 5. 4	Posgrado		\$ -
2. 5. 5	Educación para Adultos		\$ -
2. 5. 6	Otros Servicios Educativos y Actividades Inherentes		\$ -
2. 6.	PROTECCIÓN SOCIAL		\$ -
2. 6. 1	Enfermedad e Incapacidad		\$ -
2. 6. 2	Edad Avanzada		\$ -
2. 6. 3	Familia e Hijos		\$ -
2. 6. 4	Desempleo		\$ -
2. 6. 5	Alimentación y Nutrición		\$ -
2. 6. 6	Apoyo Social para la Vivienda		\$ -

**Presupuesto de Egresos por Clasificación Funcional del Gasto 2018
(Finalidad, Función y Subfunción)**

Municipio: Junta Intermunicipal de Medio Ambiente para la Gestión Integral de la Cuenca Baja del Río Ayuquila (JIRA)

			IMPORTE ANUAL	
2.	6.	7	Indígenas	\$ -
2.	6.	8	Otros Grupos Vulnerables	\$ -
2.	6.	9	Otros de Seguridad Social y Asistencia Social	\$ -
2.	7.		OTROS ASUNTOS SOCIALES	\$ -
2.	7.	1	Otros Asuntos Sociales	\$ -
3			DESARROLLO ECONÓMICO	\$ -
3.	1.		ASUNTOS ECONÓMICOS, COMERCIALES Y LABORALES EN GENERAL	\$ -
3.	1.	1	Asuntos Económicos y Comerciales en General	\$ -
3.	1.	2	Asuntos Laborales Generales	\$ -
3.	2.		AGROPECUARIA, SILVICULTURA, PESCA Y CAZA	\$ -
3.	2.	1	Agropecuaria	\$ -
3.	2.	2	Silvicultura	\$ -
3.	2.	3	Acuicultura, Pesca y Caza	\$ -
3.	2.	4	Agroindustrial	\$ -
3.	2.	5	Hidroagrícola	\$ -
3.	2.	6	Apoyo Financiero a la Banca y Seguro Agropecuario	\$ -
3.	3.		COMBUSTIBLES Y ENERGÍA	\$ -
3.	3.	1	Carbón y Otros Combustibles Minerales Sólidos	\$ -
3.	3.	2	Petróleo y Gas Natural (Hidrocarburos)	\$ -
3.	3.	3	Combustibles Nucleares	\$ -
3.	3.	4	Otros Combustibles	\$ -
3.	3.	5	Electricidad	\$ -
3.	3.	6	Energía no Eléctrica	\$ -
3.	4.		MINERÍA, MANUFACTURAS Y CONSTRUCCIÓN	\$ -
3.	4.	1	Extracción de Recursos Minerales excepto los Combustibles Minerales	\$ -
3.	4.	2	Manufacturas	\$ -
3.	4.	3	Construcción	\$ -
3.	5.		TRANSPORTE	\$ -
3.	5.	1	Transporte por Carretera	\$ -
3.	5.	2	Transporte por Agua y Puertos	\$ -
3.	5.	3	Transporte por Ferrocarril	\$ -
3.	5.	4	Transporte Aéreo	\$ -
3.	5.	5	Transporte por Oleoductos y Gasoductos y Otros Sistemas de Transporte	\$ -
3.	5.	6	Otros Relacionados con Transporte	\$ -
3.	6.		COMUNICACIÓN	\$ -
3.	6.	1	Comunicaciones	\$ -
3.	7.		TURISMO	\$ -
3.	7.	1	Turismo	\$ -
3.	7.	2	Hoteles y Restaurantes	\$ -
3.	8.		CIENCIA, TECNOLOGÍA E INNOVACIÓN	\$ -

**Presupuesto de Egresos por Clasificación Funcional del Gasto 2018
(Finalidad, Función y Subfunción)**

Municipio: Junta Intermunicipal de Medio Ambiente para la Gestión Integral de la Cuenca Baja del Río Ayuquila (JIRA)

				IMPORTE ANUAL
3.	8.	1	Investigación Científica	\$ -
3.	8.	2	Desarrollo Tecnológico	\$ -
3.	8.	3	Servicios Científicos y Tecnológicos	\$ -
3.	8.	4	Innovación	\$ -
3.	9.	OTRAS INDUSTRIAS Y OTROS ASUNTOS ECONÓMICOS		\$ -
3.	9.	1	Comercio, Distribución, Almacenamiento y Depósito	\$ -
3.	9.	2	Otras Industrias	\$ -
3.	9.	3	Otros Asuntos Económicos	\$ -
4	OTRAS NO CLASIFICADAS EN FUNCIONE ANTERIORES			\$ -
4.	1.	TRANSACCIONES DE LA DEUDA PÚBLICA/COSTO FINANCIERO DE LA DEUDA		\$ -
4.	1.	1	Deuda Pública Interna	\$ -
4.	1.	2	Deuda Pública Externa	\$ -
4.	2.	TRANSFERENCIAS, PARTICIPACIONES Y APORTACIONES ENTRE DIFERENTES NIVELES Y ÓRDENES DE GOBIERNO		\$ -
4.	2.	1	Transferencias entre Diferentes Niveles y Ordenes de Gobierno	\$ -
4.	2.	2	Participaciones entre Diferentes Niveles y Ordenes de Gobierno	\$ -
4.	2.	3	Aportaciones entre Diferentes Niveles y Ordenes de Gobierno	\$ -
4.	3.	SANEAMIENTO DEL SISTEMA FINANCIERO		\$ -
4.	3.	1	Saneamiento del Sistema Financiero	\$ -
4.	3.	2	Apoyos IPAB	\$ -
4.	3.	3	Banca de Desarrollo	\$ -
4.	3.	4	Apoyo a los programas de reestructura en unidades de inversión (UDIS)	\$ -
4.	4.	ADEUDOS DE EJERCICIOS FISCALES ANTERIORES		\$ -
4.	4.	1	Adeudos de Ejercicios Fiscales Anteriores	\$ -
Suma				\$ 4,320,000

Presupuesto por Clasificación Programática 2018

Municipio: Junta Intermunicipal de Medio Ambiente para la Gestión Integral de la Cuenca Baja del Río Ayuquila (JIRA)

Programas Presupuestarios	Desagregación Presupuestaria	Cantidad
SUBSIDIOS		-
1.1	Sector Social y Privado (Sujetos a Reglas de Operación)	-
1.2	Entidades Federativas y Municipios (Sujetos a Reglas de Operación)	-
1.3	Otros Subsidios	-
DESEMPEÑO DE LAS FUNCIONES		4,320,000
2.1	Prestación de Servicios Públicos	-
2.2	Provisión de Bienes Públicos	-
2.3	Planeación, Seguimiento y Evaluación de las Políticas Públicas	-
2.4	Promoción y Fomento	-
2.5	Regulación y Supervisión	-
2.6	Específicos	4,320,000
2.7	Proyectos de Inversión	-
ADMINISTRATIVOS Y DE APOYO		-
3.1	Apoyo al Proceso Presupuestario y para mejorar la Eficiencia Institucional	-
3.2	Apoyo a la Función Pública y al Mejoramiento de la Gestión	-
3.3	Operaciones Ajenas	-
COMPROMISOS		-
4.1	Obligaciones de cumplimiento de Resolución Jurisdiccional	-
4.2	Desastres Naturales	-
OBLIGACIONES		-
5.1	Pensiones y Jubilaciones.	-
5.2	Aportaciones a la Seguridad Social	-
Suma:		4,320,000