

MUNICIPIOS (RUBROS A)

Trinidad *Alfonso R.* *Def.*

Juan Carlos

[Signature] *[Signature]*

Junta Intermunicipal de Medio Ambiente para la
Gestión Integral de la Cuenca Baja del Río Ayuquila



PRESUPUESTO INGRESOS 2015

CONCEPTO	JIRA (FIDEICOMISO, MUNICIPIOS,VA RIOS)	EJIDOS	Total
SALDO INICIAL			-
INGRESOS			
PARTICIPACIONES Y APORTACIONES			
CONVENIOS	3,349,757.11	100,000.00	3,449,757.11
TRANSFERENCIAS INTERNAS Y ASIGNACIONES AL SECTOR PUBLICO			
TRANSFERENCIAS (MUNICIPIOS)	300,000.00		300,000.00
OTROS INGRESOS Y BENEFICIOS			
INGRESOS FINANCIEROS (RENDIMIENTOS)	16,000.00		16,000.00
Sub-Total	3,665,757.11	100,000.00	3,765,757.11
Total Ingresos	3,665,757.11	100,000.00	3,765,757.11

Séptima Sesión de Consejo de Administración de la JIRA
27 de Noviembre 2014

[Signature] *[Signature]* *[Signature]* *[Signature]* *[Signature]*

MOA Proca Urbic A.

[Handwritten signatures and initials at the top of the page]

Junta Intermunicipal de Medio Ambiente para la Gestión Integral de la Cuenca Baja del Río Ayuquila



PRESUPUESTO DE EGRESOS 2015

	CONCEPTO	IMPORTE
1000	SERVICIOS PERSONALES	
1100	REMUNERACIONES AL PERSONAL DE CARÁCTER PERMANENTE	1,218,758.00
1200	REMUNERACIONES AL PERSONAL DE CRÁCTER TRANSITORIO	1,042,271.76
1300	REMUNERACIONES ADICIONALES Y ESPECIALES	111,177.74
1400	SEGURIDAD SOCIAL	458,332.55
1500	OTRAS PRESTACIONES SOCIALES Y ECONÓMICAS	17,548.04
1600	PREVISIONES	40,000.00
	Total 1000	2,888,088.08
2000	MATERIALES Y SUMINISTROS	
2100	MATERIALES DE ADMINISTRACIÓN, EMISIÓN DE DOCUMENTOS Y ARTÍCULOS	32,100.00
2200	ALIMENTOS Y UTENSILIOS	66,400.00
2400	MATERIALES Y ARTÍCULOS DE CONSTSRUCCIÓN Y DE REPARACIÓN	4,800.00
2600	COMBUSTIBLES, LUBRICANTES Y ADITIVOS	127,500.00
2700	VESTUARIO, BLANCOS, PRENDAS DE PROTECCIÓN Y ARTÍCULOS DEPORTIVOS	4,000.00
2900	HERRAMIENTAS, REFACCIONES Y ACCESORIOS MENORES	39,800.00
	Total 2000	274,600.00
3000	SERVICIOS GENERALES	
3100	SERVICIOS BÁSICOS	58,600.00
3200	SERVICIOS DE ARRENDAMIENTO	108,419.03
3300	SERVICIOS PROFESIONALES, CIENTIFICOS, TECNICOS Y OTROS SERVICIOS	178,800.00
3400	SERVICIOS FINANCIEROS, BANCARIOS Y COMERCIALES	28,500.00
3500	SERVICIOS DE INSTALACIÓN, REPARACIÓN, MANTENIMIENTO Y CONSERVACIÓN	83,400.00
3600	SERVICIOS DE COMUNICACIÓN SOCIAL Y PUBLICIDAD	23,000.00
3700	SERVICIOS DE TRASLADO Y VIÁTICOS	73,550.00
3800	SERVICIOS OFICIALES	1,800.00
3900	OTROS SERVICIOS GENERALES	2,000.00
	Total 3000	558,069.03
5000	BIENES MUEBLES, INMUEBLES E INTANGIBLES	
5100	MOBILIARIO Y EQUIPO DE ADMINISTRACIÓN	45,000.00
	Total 5000	45,000.00
	Total	3,765,757.11

[Vertical handwritten notes and signatures on the left side of the page]

[Handwritten signature on the right side of the page]

[Handwritten signatures and initials at the bottom of the page]

Objetivos del Plan Municipal de Desarrollo

Entidad Pública: OPDI Junta Intermunicipal de Medio Ambiente para la Gestión Integral de la Cuenca Baja del Río Ayuquila (JIRA)

No.	DESCRIPCIÓN
1	Planeación para el manejo del territorio
2	Participación social e institucional
3	Fortalecimiento de capacidades
4	Manejo integral del agua
5	Manejo integral de residuos sólidos
6	Conservación y manejo sustentable del territorio y de sus recursos naturales
7	Manejo integral de sistemas productivos
8	
9	
10	

Compromisos del Plan Municipal de Desarrollo y asuntos críticos de atención

Entidad Pública: OPDI Junta Intermunicipal de Medio Ambiente para la Gestión Integral de la Cuenca Baja del Río Ayuquila (JIRA)	
No.	DESCRIPCIÓN
1	Que los Ayuntamientos de la JIRA cuenten con instrumentos de planeación para el manejo sustentable del territorio y regulen el uso del suelo dentro de su ámbito territorial
2	La sociedad debe contar con información clara y objetiva sobre las acciones emprendidas por la JIRA, y emprender iniciativas de apoyo para lograr metas de manejo sustentable del territorio y mejoramiento de asentamientos urbanos anivel municipal.
3	Los Ayuntamientos y ciudadanos clave en el ámbito de la JIRA, contarán con mejores capacidades técnicas para la gestión ambiental a través del intercambio de experiencias y asistencia a cursos de capacitación.
4	Que los cauces de los ríos Ayuquila y Tuxcacuesco estén libres de contaminación, producto del manejo integral y acciones de saneamiento y rehabilitación / restauración en los ecosistemas adyacentes.
5	Que la sociedad en el ámbito de la JIRA, tenga acceso a la cantidad de agua justa y necesaria para resolver sus necesidades básicas y productivas, en cantidad suficiente y con la calidad adecuada, de conformidad con el mandato constitucional.
6	Que los Ayuntamientos de la JIRA implementen con éxito su Programa Municipal de Gestión Integral de Residuos Sólidos Urbanos.
7	Proteger los bosques y cabeceras de cuenca en el ámbito de la JIRA, mediante acciones de manejo sustentable y conservación, respaldados en información técnica y científica adecuados.
8	Mantener una Dirección técnica de apoyo consolidada y fortalecida en la Junta Intermunicipal, que asegure un ejercicio presupuestal correcto, realice gestiones de fondos adicionales y facilite la toma de decisiones en las materias objeto del convenio de creación de la JIRA
9	
10	
11	

INDICADORES DE DESEMPEÑO

Entidad Pública: OPDI Junta Intermunicipal de Medio Ambiente para la Gestión Integral de la Cuenca Baja del Río Ayuquila (JIRA)

Dimensión a medir	Nombre del indicador y definición	Método de cálculo	Sentido del indicador	Frecuencia de medición	Unidad de medida	Línea base		Metas		Semaforización		
						Valor	Año	del Ciclo	del Año 2015	Verde	Amarillo	Rojo
Eficiencia	1.1.1. Un diagnóstico actualizado de puntos donde se descargan aguas residuales sin tratamiento, incluye mapa con la ubicación geográfica.	Documento presentado y validado por el Consejo de Administración	Positivo	Único	Documento	0	2014	1	1	90%	60%	30%
Eficacia	1.2.1. 25% del volumen de agua residual doméstica en los municipios de la JIRA, es tratada y cumple la Ley de Aguas Nacionales.	Porcentaje de agua tratada en los STAR.	Ascendente	Anual	Porcentaje	0	2014	25%	25%	90%	60%	30%
Eficacia	1.2.2. Una propuesta presentada ante los Ayuntamientos (10), para la adecuación al Reglamento Municipal de Agua potable, alcantarillado y tratamiento, establece como obligatoria la instalación de sistemas de tratamiento para desarrollos inmobiliarios de vivienda.	Documento presentado ante los 10 Ayuntamientos	Positivo	Único	Documento	0	2014	1	1	90%	60%	30%
Eficacia	1.3.1. Una propuesta presentada ante los Ayuntamientos (10), para la adecuación al Reglamento Municipal de Agua potable, alcantarillado y tratamiento, previene y regula las descargas de agua residual no doméstica.	Documento presentado ante los 10 Ayuntamientos	Positivo	Único	Documento	0	2014	1	1	90%	60%	30%
Eficiencia	1.3.2. En operación un programa de registro, monitoreo y vigilancia de las descargas de usuarios no domésticos al drenaje municipal, en las cabeceras de los 10 municipios.	Bitácora de monitoreo firmada por los responsables	Positivo	Anual	Municipios	0	2014	10	10	90%	60%	30%
Eficiencia	1.3.3. Instalada y en funciones, una plataforma que facilita la solución de conflictos con usuarios no domésticos del agua y agiliza la búsqueda de soluciones.	Minutas de sesiones	Ascendente	Anual	Documento	0	2014	1	1	90%	60%	30%
Economía	1.3.4. Presentados para la gestión de recursos, al menos dos propuestas de proyectos para el tratamiento de las aguas residuales provenientes de los rastros municipales.	Documentos presentados con sello de acuse.	Ascendente	Único	Documento	0	2014	2	2	90%	60%	30%
Eficiencia	1.4.1. Al menos dos recomendaciones técnicas emitidas por la Dirección de la JIRA, ante mesas de trabajo donde participa.	Documento con recomendaciones técnicas validado por el Consejo de Administración.	Ascendente	Anual	Documento	0	2014	1	1	90%	60%	30%
Eficiencia	1.5.1. Red de sitios de monitoreo ubicados en sitios estratégicos son muestreados con rigor técnico, al menos tres veces por año cada uno, con la participación de ciudadanos voluntarios.	Base de datos y bitácora de monitoreo con descripción de participantes.	Positivo	Bimestral	Sitios monitoreados	0	2014	1	3	90%	60%	30%

INDICADORES DE DESEMPEÑO

Entidad Pública: OPDI Junta Intermunicipal de Medio Ambiente para la Gestión Integral de la Cuenca Baja del Río Ayuquila (JIRA)

Dimensión a medir	Nombre del indicador y definición	Método de cálculo	Sentido del indicador	Frecuencia de medición	Unidad de medida	Línea base		Metas		Semaforización		
						Valor	Año	del Ciclo	del Año 2015	Verde	Amarillo	Rojo
Eficiencia	1.5.2. Veinte (20) ciudadanos capacitados para la toma de muestras de agua y análisis de la calidad en parámetros físico-químicos, registran los datos obtenidos.	Memoria de talleres y lista de asistencia.	Ascendente	Anual	Personas	0	2014	20	20	90%	60%	30%
Eficacia	2.1.1. Un Plan Maestro incluye cronograma de estudios y proyectos de corto plazo, aprobado por los Ayuntamientos para la gestión de los recursos necesarios para su ejecución en colaboración con la CONAGUA y la CEAJ.	Acuerdo de visto bueno / aprobación por el Consejo de Administración y los Ayuntamientos.	Positivo	Único	Documento	0	2014	1	1	90%	60%	30%
Eficiencia	2.2.1. Número de sitios ubicados / número de proyectos ejecutivos gestionados de nuevos STAR.	Documento con listado de municipios y mapa de ubicación de sitios.	Ascendente	Único	Documento	0	2014	1	1	90%	60%	30%
Eficiencia	2.3.1. Un mapa que identifica los sitios potenciales para la instalación de STAR, que cumplen con los estándares establecidos por la normatividad aplicable.	Mapa con la ubicación geográfica de sitios potenciales.	Positivo	Único	Mapa	0	2014	1	1	90%	60%	30%
Eficacia	2.4.1. Firmado un convenio específico para realizar estudios técnicos.	Convenio firmado	Ascendente	Único	Documento	0	2014	1	1	90%	60%	30%
Eficacia	2.5.1. Dos (2) propuestas de financiamiento presentadas.	Documentos presentados para gestionar financiamiento.	Ascendente	Único	Documento	0	2014	2	2	90%	60%	30%
Eficiencia	2.6.1. Un dictamen técnico, financiero, económico y legal del estado en que se encuentran los STAR instalados en los 10 municipios de la JIRA, incluyen propuesta de mejora para su operación y mantenimiento.	Dictamen terminado	Positivo	Único	Documento	0	2014	1	1	90%	60%	30%
Eficiencia	3.1.1. Un diagnóstico en los diez municipios, de las fuentes de agua para uso doméstico y los sistemas de abastecimiento-distribución con un enfoque de microcuenca.	Documento presentado ante el Consejo de administración.	Positivo	Único	Documento	0	2014	1	1	90%	60%	30%
Eficiencia	3.2.1. Un Plan Maestro incluye cronograma de estudios y proyectos de corto plazo, aprobado por los Ayuntamientos.	Documento aprobado por los Ayuntamientos.	Positivo	Único	Documento	0	2014	1	1	90%	60%	30%
Eficacia	3.3.1. Cinco (5) purificadoras de agua instaladas en localidades marginadas.	Memoria fotográfica con referencias geográficas.	Ascendente	Único	Purificadoras	0	2014	5	5	90%	60%	30%
Eficacia	3.3.2. Acceso al agua purificada para 1,000 familias.	Censo INEGI 2010, para localidades beneficiadas.	Ascendente	Único	Familias	0	2014	1000	1000	90%	60%	30%
Eficiencia	3.4.1. Actualizado un diagnóstico sobre la disponibilidad de agua superficial en las microcuencas de mayor demanda o conflictividad social.	Diagnóstico actualizado y presentado al Consejo de Administración.	Positivo	Único	Documento	0	2014	1	1	90%	60%	30%

INDICADORES DE DESEMPEÑO

Entidad Pública: OPDI Junta Intermunicipal de Medio Ambiente para la Gestión Integral de la Cuenca Baja del Río Ayuquila (JIRA)

Dimensión a medir	Nombre del indicador y definición	Método de cálculo	Sentido del indicador	Frecuencia de medición	Unidad de medida	Línea base		Metas		Semaforización		
						Valor	Año	del Ciclo	del Año 2015	Verde	Amarillo	Rojo
Eficiencia	3.4.2. Al menos dos alternativas de captación y abastecimiento de agua para usuarios no domésticos, son ampliamente difundidas en microcuencas de alta demanda o conflictividad social.	Dos infográficos impresos.	Ascendente	Único	Documento	0	2014	1	1	90%	60%	30%
Eficiencia	3.5.1. Los usuarios de agua en zonas de mayor conflicto conocen la situación actual de sus fuentes de agua, de los sistemas de distribución y las formas de participación para el uso eficiente.	Resultados de encuestas en una muestra de población.	Positivo	Anual	Documento	0	2014	1	1	90%	60%	30%
Eficacia	4.1.1. Exposición "Sumergete" exhibida en los diez (10) municipios.	Memoria fotográfica y registro de asistentes.	Ascendente	Único	Documento	0	2014	10	10	90%	60%	30%
Eficacia	4.1.2. Al menos 20,000 materiales de divulgación impresos y difundidos entre instituciones clave y ciudadanos en general.	Materiales impresos y listas de distribución firmadas.	Ascendente	Único	Materiales de Difusión	0	2014	20000	20000	90%	60%	30%
Eficacia	4.1.3. Tres (3) spots de radio con información, difundidos en estaciones de radio pública y comercial, por día durante al menos 120 días distribuidos en el año.	Registro de spots emitidos.	Ascendente	Anual	Spots	0	2014	3	3	90%	60%	30%
Eficiencia	4.2.1. Informe de ingresos - egresos en el rubro de agua potable, difundido a través de medios impresos y radio, entre los habitantes de los diez municipios.	Infográfico impreso y grabado como spot de radio.	Positivo	Único	Documento	0	2014	1	1	90%	60%	30%

INDICADORES DE DESEMPEÑO

Entidad Pública: OPDI Junta Intermunicipal de Medio Ambiente para la Gestión Integral de la Cuenca Baja del Río Ayuquila (JIRA)

Dimensión a medir	Nombre del indicador y definición	Método de cálculo	Sentido del indicador	Frecuencia de medición	Unidad de medida	Línea base		Metas		Semaforización		
						Valor	Año	del Ciclo	del Año 2015	Verde	Amarillo	Rojo
Eficacia	5.1.1. Propuesta de áreas prioritarias para su conservación, presentada ante el Consejo de Administración de la JIRA.	Documento presentado y aprobado por el Consejo de	Ascendente	Anual	Documento	0	2014	1	1	90%	60%	30%
Eficacia	5.2.1. Programa de Ordenamiento Ecológico Regional validado por el Consejo de Administración de la JIRA.	Documento validado por el Consejo de Administración	Positivo	Anual	Documento	0	2014	1	1	90%	60%	30%
Eficiencia	5.3.1. Convenio con la CONAFOR, facilita la difusión y alcance de los programas sectoriales hacia las comunidades y pequeños propietarios en el territorio de la JIRA.	Documento de visto bueno por la Conafor	Positivo	Anual	Documento	0	2014	1	1	90%	60%	30%
Eficacia	5.4.1. Propuesta presentada ante el Congreso del Estado de Jalisco.	Documento dictaminado por el Congreso del Estado de Jalisco.	Positivo	Anual	Documento	0	2014	1	1	90%	60%	30%
Eficiencia	6.1.1. Cinco (5) eventos de intercambio de experiencias entre productores, fomentan la instalación de sistemas agrosilvopastoriles.	Eventos realizados	Ascendente	Anual	Evento	0	2014	5	5	90%	60%	30%
Eficacia	6.1.2. Dos (2) cadenas productivas vinculadas al manejo del agave, establecidas en colaboración con la CONAFOR.	Productores que firman contrato.	Ascendente	Anual	Tipo de cultivo	0	2014	1	1	90%	60%	30%
Eficiencia	6.2.1. Un diagnóstico de proyectos prioritarios vinculados a las necesidades de equipamiento e infraestructura para los productores en los diez municipios.	Diagnóstico aprobado por el Consejo de Asministración.	Positivo	Anual	Documento	0	2014	1	1	90%	60%	30%
Eficacia	6.4.1. Al menos cinco (5) cursos de capacitación y/ó talleres, orientados a productores y asesores técnicos, implementados en la JIRA.	Cursos/talleres realizados.	Ascendente	Anual	Evento	0	2014	5	5	90%	60%	30%
Eficacia	6.5.1. Un curso para facilitar la organización y fortalecimiento de organizaciones sociales con valor curricular, orientado a funcionarios municipales.	Curso impartido	Positivo	Anual	Curso	0	2014	1	1	90%	60%	30%

INDICADORES DE DESEMPEÑO

Entidad Pública: OPDI Junta Intermunicipal de Medio Ambiente para la Gestión Integral de la Cuenca Baja del Río Ayuquila (JIRA)

Dimensión a medir	Nombre del indicador y definición	Método de cálculo	Sentido del indicador	Frecuencia de medición	Unidad de medida	Línea base		Metas		Semaforización		
						Valor	Año	del Ciclo	del Año 2015	Verde	Amarillo	Rojo
Eficiencia	9.1.1. Rutas de recolección de RS eficientes en términos costo-beneficio, aprobadas por cada uno de los Ayuntamientos (10).	Documento de análisis y recomendaciones	Positivo	Anual	Documento	0	2014	1	1	90%	60%	30%
Eficiencia	9.2.1. Propuesta de adecuación al Reglamento Municipal de Aseo Público, presentada ante cada Ayuntamiento (10).	Registro de presentaciones	Ascendente	Anual	Documento	0	2014	1	1	90%	60%	30%
Eficiencia	9.2.2. Un operativo de monitoreo y vigilancia implementado en tiraderos de RS no autorizados de los 10 municipios.	Registro de sitios no autorizados	Positivo	Anual	Documento	0	2014	1	1	90%	60%	30%
Eficacia	9.3.1. Un diagnóstico y caracterización de RS generados por comercios e industria en cada municipio (10).	Documento de diagnóstico	Positivo	Anual	Documento	0	2014	1	1	90%	60%	30%
Eficacia	9.4.1. Cinco (5) letreros informativos instalados en carreteras que comunican a los municipios integrantes de la JIRA con otras entidades.	Letreros instalados.	Ascendente	Anual	Letreros	0	2014	5	5	90%	60%	30%
Eficiencia	10.1.1. Una campaña de comunicación y materiales de difusión accesible a los municipios y actores clave para su instrumentación.	Campaña de comunicación definida.	Positivo	Anual	Documento	0	2014	1	1	90%	60%	30%
Eficacia	10.2.1. Un programa de capacitación accesible para docentes y ciudadanos en general, en temas de consumo responsable y manejo integral de residuos sólidos.	Documento del programa y contenidos.	Positivo	Anual	Documento	0	2014	1	1	90%	60%	30%
Economía	11.1.1. Dos proyectos presentados ante la SEMADET / SEMARNAT para obtener financiamiento.	Acuse de recibido a proyectos	Ascendente	Anual	Documento	0	2014	2	2	90%	60%	30%
Eficacia	11.2.1. Dos plantas de compostaje en operación.	Registro de producción de composta	Ascendente	Anual	Planta de compostaje	0	2014	2	2	90%	60%	30%
Eficiencia	12.1.1. Estrategia para lograr mayor participación en la entrega de RS separados, aprobada por el Consejo de Administración.	Documento estratégico aprobado por el Consejo de Administración.	Positivo	Anual	Documento	0	2014	1	1	90%	60%	30%

INDICADORES DE DESEMPEÑO

Entidad Pública: OPDI Junta Intermunicipal de Medio Ambiente para la Gestión Integral de la Cuenca Baja del Río Ayuquila (JIRA)

Dimensión a medir	Nombre del indicador y definición	Método de cálculo	Sentido del indicador	Frecuencia de medición	Unidad de medida	Línea base		Metas		Semaforización		
						Valor	Año	del Ciclo	del Año 2015	Verde	Amarillo	Rojo
Eficacia	12.1.2. Al menos 1,000 ciudadanos e instituciones colaboran entregando sus residuos electrónicos a través de la campaña Electroacopio Jalisco 2015.	Registro de residuos electrónicos recibidos.	Ascendente	Anual	Personas	600	2014	10	10	90%	60%	30%
Eficiencia	12.2.1. Al menos 11 escuelas operan con eficiencia un centro de acopio de RS separados.	Centros de acopio funcionando en escuelas.	Ascendente	Anual	Centros de acopio	2	2014	11	11	90%	60%	30%
Eficacia	12.2.2. Dos escuelas de educación primaria se adhieren al programa de Escuela Modelo promovido por la JIRA.	Escuelas que implementan programa conjunto	Ascendente	Anual	Escuelas	0	2014	2	2	90%	60%	30%
Eficacia	12.3.1. Al menos 20,000 materiales de divulgación impresos y difundidos entre instituciones clave y ciudadanos en general.	Registro de difusión	Ascendente	Anual	Materiales de difusión	0	2014	20000	20000	90%	60%	30%
Eficacia	12.3.2. Tres (3) spots de radio con información pertinente, difundidos en estaciones de radio pública y comercial por día, durante al menos 120 días distribuidos en el año.	Registro de spots difundidos	Ascendente	Anual	Spots	0	2014	3	3	90%	60%	30%
Eficacia	12.3.3. Tres (3) sitios contaminados con RS, rescatados y señalizados con la participación de grupos ciudadanos.	Registro fotográfico del antes y después en sitios rescatados	Ascendente	Anual	Sitios	0	2014	3	3	90%	60%	30%

INDICADORES DE DESEMPEÑO

Entidad Pública: OPDI Junta Intermunicipal de Medio Ambiente para la Gestión Integral de la Cuenca Baja del Río Ayuquila (JIRA)

Dimensión a medir	Nombre del indicador y definición	Método de cálculo	Sentido del indicador	Frecuencia de medición	Unidad de medida	Línea base		Metas		Semaforización		
						Valor	Año	del Ciclo	del Año 2015	Verde	Amarillo	Rojo
Eficacia	13.1.1. Programa de capacitación de corto y largo plazo aprobado por el consejo de administración de la JIRA.	Documento aprobado por el CA-JIRA	Positivo	Anual	Documento	0	2014	1	1	90%	60%	30%
Eficacia	13.1.2. Un diplomado en gestión del territorio, el que participan al menos 10 funcionarios municipales.	Registro de asistentes	Ascendente	Anual	Persona	0	2014	1	1	90%	60%	30%
Eficacia	14.1.1. Consejo ciudadano instalado y en funciones.	Acta de instalación del Consejo Ciudadano	Positivo	Anual	Consejo ciudadano	0	2014	1	1	90%	60%	30%
Eficiencia	14.2.1. Al menos dos mecanismos de comunicación utilizados para la difusión de los resultados de gestión de los municipios integrantes de la JIRA.	Mecanismos definidos e implementados	Positivo	Anual	Mecanismo	0	2014	1	1	90%	60%	30%
Eficacia	14.3.1. Al menos 60,000 materiales de divulgación impresos y difundidos entre instituciones clave y ciudadanos en general.	Registro de distribución	Ascendente	Anual	Material de Difusión	0	2014	60000	60000	90%	60%	30%
Eficacia	15.1.1. Mecanismo de evaluación accesible en versión electrónica para los consejeros y resultados disponibles en vínculo de transparencia en página web de la JIRA.	Documento disponible en página web de la JIRA.	Positivo	Anual	Documento	0	2014	1	1	90%	60%	30%
Eficacia	15.2.1. Informes financieros disponibles mediante vínculo de transparencia de la JIRA.	Informes aprobados por el CA-JIRA, disponibles en la página web de la JIRA.	Positivo	Anual	Documento	0	2014	1	1	90%	60%	30%
Eficacia	15.3.1. Seis (6) actualizaciones de la información técnica - financiera son accesibles a través de la página WEB de la JIRA.	Registro de fechas de actualización	Ascendente	Trimestral	Documento	0	2014	2	6	90%	60%	30%
Eficiencia	15.4.1. Auditoría a las cuentas 2014 de la JIRA, dictamina sin observaciones los resultados técnico - financieros revisados.	Dictámen del auditor	Positivo	Anual	Documento	0	2014	1	1	90%	60%	30%
Eficacia	16.1.1. Dos reuniones de presentación a diversos actores de la región e instituciones socias (POA e informe final).	Registro de asistentes	Positivo	Anual	Reunión	0	2014	2	2	90%	60%	30%

INDICADORES DE DESEMPEÑO

Entidad Pública: OPDI Junta Intermunicipal de Medio Ambiente para la Gestión Integral de la Cuenca Baja del Río Ayuquila (JIRA)

Dimensión a medir	Nombre del indicador y definición	Método de cálculo	Sentido del indicador	Frecuencia de medición	Unidad de medida	Línea base		Metas		SemafORIZACIÓN		
						Valor	Año	del Ciclo	del Año 2015	Verde	Amarillo	Rojo
Eficiencia	16.2.1. Tres convenios de colaboración formalizados para el desarrollo de acciones conjuntas, alineadas con los objetivos estratégicos de la JIRA.	Convenios firmados	Positivo	Anual	Convenio	0	2014	3	3	90%	60%	30%
Eficacia	17.1.1. Al menos dos eventos de capacitación, dirigido a funcionarios municipales, representantes de organizaciones de productores y/o ciudadanos clave.	Personas capacitadas	Ascendente	Anual	Evento	0	2014	2	2	90%	60%	30%
Eficiencia	17.2.1. Dos grupos de ciudadanos, uno en el municipio de Autlán y otro en Tolimán, implementan ferias ambientales exitosas.	Documentos de informe	Positivo	Anual	Evento	0	2014	2	2	90%	60%	30%
Eficiencia	18.1.1. Al menos cinco (5) Ayuntamientos formalizan la integración de la JIRA en sus estructuras de organización mediante acuerdo en pleno.	Acuerdo de Ayuntamiento	Ascendente	Anual	Acta de Acuerdo	0	2014	5	5	90%	60%	30%
Eficacia	18.2.1. Dos informes de avances y un informe final presentado y aprobado por el Consejo de Administración.	Acuerdos de aprobación	Positivo	Cuatrimestral	Documento	0	2014	1	3	90%	60%	30%
Eficacia	18.2.2. Al menos cinco (5) Ayuntamientos integran en su informe anual, los alcances logrados a través de la JIRA.	Informes en que se reportan logros de la JIRA	Ascendente	Anual	Documento	0	2014	5	5	90%	60%	30%
Eficacia	18.2.3. 12 (doce) actas de verificativo por reuniones de Consejo de Administración de la JIRA	Actas de Consejo de Administración firmadas.	Ascendente	Mensual	Acta	0	2014	1	12	90%	60%	30%
Eficacia	19.1.1. Un documento con análisis de donantes potenciales y descripción de áreas temáticas que les interesa financiar.	Matriz de información	Positivo	Anual	Documento	0	2014	1	1	90%	60%	30%
Economía	19.2.1. Un documento con análisis de prioridades de inversión, consensado con el Consejo de Administración.	Documento validado por el Consejo de Administración	Positivo	Anual	Documento	0	2014	1	1	90%	60%	30%
Eficacia	19.3.1. Presentación de dos (2) proyectos para la gestión de financiamiento.	Proyectos recibidos	Ascendente	Anual	Documento	0	2014	2	2	90%	60%	30%

INDICADORES DE DESEMPEÑO

Entidad Pública: OPDI Junta Intermunicipal de Medio Ambiente para la Gestión Integral de la Cuenca Baja del Río Ayuquila (JIRA)

Dimensión a medir	Nombre del indicador y definición	Método de cálculo	Sentido del indicador	Frecuencia de medición	Unidad de medida	Línea base		Metas		SemafORIZACIÓN		
						Valor	Año	del Ciclo	del Año 2015	Verde	Amarillo	Rojo
Eficacia	20.1.1. Propuesta de Plan de Gestión Integral de Cuenca presentado ante diversos actores y sectores que inciden en el territorio de los diez municipios que integran la JIRA.	Registro de asistentes	Positivo	Anual	Documento	0	2014	1	1	90%	60%	30%
Eficacia	20.2.1. Un documento describe la percepción ciudadana respecto al concepto de bienestar.	Resultado de entrevistas de percepción ciudadana	Positivo	Anual	Documento	0	2014	1	1	90%	60%	30%

PROGRAMACIÓN

Entidad Pública: OPDI Junta Intermunicipal de Medio Ambiente para la Gestión Integral de la Cuenca Baja del Río Ayuquila (JIRA)

Programa presupuestario:
DESEMPEÑO DE LAS FUNCIONES

Desagregación programa:
ESPECÍFICOS

Sub-programa (s)

- I. Agua de buena calidad y en suficiencia para todos.
- II. Cuenca libre de residuos sólidos.
- III. Recursos naturales y sistemas productivos para la posteridad.
- IV. Gestión ambiental

Resúmen narrativo:
Mantener una visión holística del sistema, para lo cual es necesario establecer y evidenciar el vínculo de transversalidad existente entre estos grandes retos, para facilitar la articulación de acciones como la planeación, fortalecimiento institucional, capacitación, participación social, educación ambiental, gestión, procuración de fondos, realización de estudios e investigaciones, propuestas de manejo, vinculación inter-sectorial e inter-institucional, registro de información, seguimiento y evaluación de las acciones, actores y procesos.

Objetivo:
Diseñar y aplicar estrategias para el manejo integral de la cuenca, para atender y solucionar el deterioro ambiental, a propósito de garantizar la conservación del patrimonio natural. Esto con iniciativas locales y a través del fortalecimiento de las capacidades institucionales

Medios.
Presupuesto asignado para el organismo por aportaciones de los Ayuntamientos, el Gobierno del Estado y financiamiento externo.

Indicador y definición: Documentos, Convenios, personas, Ayuntamientos, dependiendo de la acción de qué se trate.

Sentido del indicador:
Estratégico y Gestión

Método de cálculo:
Número de documentos entregados, convenios firmados, personas beneficiadas, Ayuntamientos participantes.

Unidad de medida:
Varias

Frecuencia de medición:
Anual

Unidad(es) ejecutora (s) del Gasto	PRESUPUESTO ESTIMADO	
1	Dirección de la JIRA	\$ 2,888,088.00
2		\$ 274,600.00
3		\$ 558,069.00
4		\$ -
5		\$ 45,000.00
6		\$ -
7		\$ -
8		\$ -
9		\$ -
10		\$ -
Importe total presupuestado		\$ 3,765,757

Informe de Situación Hacendaria Ingresos - 2015

Entidad Pública: OPDI Junta Intermunicipal de Medio Ambiente para la Gestión Integral de la Cuenca Baja

CONCEPTOS		EJERCICIO 2014	ESTIMACIÓN 2015	VARIACIÓN 2014 - 2015
INGRESOS				
1	IMPUESTOS	\$ -	\$ -	#iDIV/0!
11	Impuesto Sobre los Ingresos	\$ -	\$ -	#iDIV/0!
12	Impuestos Sobre Patrimonio	\$ -	\$ -	#iDIV/0!
13	Impuestos Sobre la Producción, el Consumo y las Transacciones	\$ -	\$ -	#iDIV/0!
14	Impuestos al Comercio Exterior	\$ -	\$ -	#iDIV/0!
15	Impuestos Sobre Nóminas y Asimilables	\$ -	\$ -	#iDIV/0!
16	Impuestos Ecológicos	\$ -	\$ -	#iDIV/0!
17	Accesorios	\$ -	\$ -	#iDIV/0!
18	Otros Impuestos	\$ -	\$ -	#iDIV/0!
2	CUOTAS Y APORTACIONES DE SEGURIDAD SOCIAL	\$ -	\$ -	#iDIV/0!
3	CONTRIBUCIONES DE MEJORAS	\$ -	\$ -	#iDIV/0!
31	Contribuciones de Mejoras por Obras Públicas	\$ -	\$ -	#iDIV/0!
4	DERECHOS.	\$ -	\$ -	#iDIV/0!
41	Derrechos por el Uso, Goce, Aprovechamiento o Explotación de Bienes de dominio público	\$ -	\$ -	#iDIV/0!
42	Derecho a los hidrocarburos	\$ -	\$ -	#iDIV/0!
43	Derechos por prestación de servicios	\$ -	\$ -	#iDIV/0!
44	Otros derechos	\$ -	\$ -	#iDIV/0!
45	Accesorios	\$ -	\$ -	#iDIV/0!
5	PRODUCTOS	\$ -	\$ -	#iDIV/0!
51	Productos de tipo corriente	\$ -	\$ -	#iDIV/0!
52	Productos de capital	\$ -	\$ -	#iDIV/0!
53	Accesorios	\$ -	\$ -	#iDIV/0!
6	APROVECHAMIENTOS	\$ -	\$ -	#iDIV/0!
61	Aprovechamientos de tipo corriente	\$ -	\$ -	#iDIV/0!
62	Aprovechamientos de capital	\$ -	\$ -	#iDIV/0!
63	Otros aprovechamientos	\$ -	\$ -	#iDIV/0!
64	Accesorios	\$ -	\$ -	#iDIV/0!
7	INGRESOS POR VENTA DE BIENES Y SERVICIOS	\$ -	\$ -	#iDIV/0!
71	Ingreso por ventas de mercancías	\$ -	\$ -	#iDIV/0!
72	Ingresos por ventas de bienes y servicios producidos en establecimientos del Gobierno	\$ -	\$ -	#iDIV/0!
73	Ingresos por ventas y servicios de organismos descentralizados	\$ -	\$ -	#iDIV/0!
74	Ingresos de operación de entidades paraestatales empresariales	\$ -	\$ -	#iDIV/0!
8	PARTICIPACIONES Y APORTACIONES	\$ 19,852,353	\$ 3,465,757	-83%
81	Participaciones	\$ -	\$ -	#iDIV/0!
82	Aportaciones	\$ -	\$ -	#iDIV/0!
83	Convenios	\$ 19,852,353	\$ 3,465,757	-83%
9	TRANSF., ASIGNACIONES, SUBSIDIOS Y OTRAS AYUDAS	\$ 311,188	\$ 300,000	-4%
91	Transferencias internas y asignaciones al Sector Público	\$ 300,000	\$ 300,000	0%
92	Transferencias al resto del sector Público	\$ -	\$ -	#iDIV/0!
93	Subsidios y subvenciones	\$ -	\$ -	#iDIV/0!
94	Ayudas sociales	\$ 11,188	\$ -	-100%
95	Pensiones y jubilaciones	\$ -	\$ -	#iDIV/0!
96	Transferencias a Fideicomisos, mandatos y análogos	\$ -	\$ -	#iDIV/0!
001	OTROS INGRESOS Y BENEFICIOS	\$ -	\$ -	#iDIV/0!
100	Ingresos financieros	\$ -	\$ -	#iDIV/0!
200	Diferencias por tipo de cambio a favor, en efectivo y equivalentes	\$ -	\$ -	#iDIV/0!
300	Otros ingresos y beneficios varios	\$ -	\$ -	#iDIV/0!
002	INGRESOS DERIVADOS DE FINANCIAMIENTO	\$ -	\$ -	#iDIV/0!
01	Endeudamiento interno	\$ -	\$ -	#iDIV/0!
Total de Ingresos		\$ 20,163,541	\$ 3,765,757	-81.32%

Clasificación por tipo de ingresos (CTI)

TI	Descripción	Estimación	%
1	INGRESOS DE GESTIÓN	0	0.00%
2	PARTICIPACIONES, APORTACIONES, TRANSFERENCIAS, ASIGNACIONES, SUBSIDIOS y OTRAS AYUDAS	3,765,757	100.00%
3	OTROS INGRESOS	0	0.00%
Suma		3,765,757	100.00%

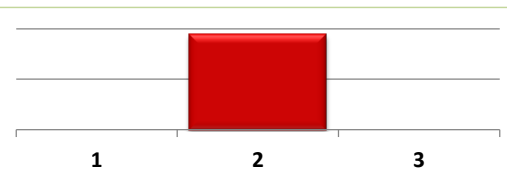

Clasificación por Fuente de Financiamiento

FF	Descripción	Estimación	%
100	RECURSOS FISCALES	300,000	100.00%
200	FINANCIAMIENTOS INTERNOS	-	0.00%
400	INGRESOS PROPIOS	-	0.00%
500	RECURSOS FEDERALES	-	0.00%
600	RECURSOS ESTATALES	-	0.00%
700	OTROS RECURSOS	-	0.00%
Suma		300,000	100.00%

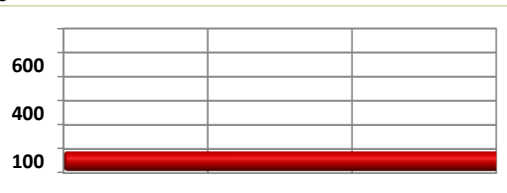

Informe de Situación Hacendaria Egresos - 2015

Entidad Pública: OPDI Junta Intermunicipal de Medio Ambiente para la Gestión Integral de la Cuenca Baja del Río Ayuquila (J

CONCEPTOS		EJERCICIO 2014	ESTIMACIÓN 2015	VARIACIÓN 2014 - 2015
EGRESOS				
1000	SERVICIOS PERSONALES	\$ 2,735,006	\$ 2,888,088	6%
1100	Remuneraciones al Personal de Carácter Permanente	\$ 1,179,306	\$ 1,218,758	3%
1200	Remuneraciones al Personal de Carácter Transitorio	\$ 956,474	\$ 1,042,272	9%
1300	Remuneraciones Adicionales Especiales	\$ 104,735	\$ 111,177	6%
1400	Seguridad Social	\$ 413,458	\$ 458,333	11%
1500	Otras Prestaciones Sociales y Económicas	\$ 81,033	\$ 17,548	-78%
1600	Previsiones		\$ 40,000	#iDIV/0!
1700	Pago Estímulos a Servidores Públicos		\$ -	#iDIV/0!
2000	MATERIALES Y SUMINISTROS	\$ 417,373	\$ 274,600	-34%
2100	Materiales de Administración, Emisión de Documentos y Artículos Oficiales	\$ 56,055	\$ 32,100	-43%
2200	Alimentos y Autensilios	\$ 61,143	\$ 66,400	9%
2300	Materias Primas y Materiales de Producción y Comercialización		\$ -	#iDIV/0!
2400	Materiales y Artículos de Construcción y de Reparación	\$ 16,947	\$ 4,800	-72%
2500	Productos Químicos, Farmacéuticos y de Laboratorio	\$ 16,502	\$ -	-100%
2600	Combustibles, Lubricantes y Aditivos	\$ 156,574	\$ 127,500	-19%
2700	Vestuario, Blancos, Prendas de Protección y Artículos Deportivos	\$ 18,617	\$ 4,000	-79%
2800	Materiales y Suministros de Seguridad		\$ -	#iDIV/0!
2900	Herramientas, Refacciones y Accesorios Menores	\$ 91,535	\$ 39,800	-57%
3000	SERVICIOS GENERALES	\$ 830,334	\$ 558,069	-33%
3100	Servicios Básicos	\$ 52,497	\$ 58,600	12%
3200	Servicios de Arrendamiento	\$ 99,825	\$ 108,419	9%
3300	Servicios Profesionales, Científicos, Técnicos y Otros Servicios	\$ 366,022	\$ 178,800	-51%
3400	Servicios Financieros, Bancarios y Comerciales	\$ 25,866	\$ 28,500	10%
3500	Servicios de Instalación, Reparación, Mantenimiento y Conservación	\$ 45,479	\$ 83,400	83%
3600	Servicios de Comunicación Social y Publicidad	\$ 49,651	\$ 23,000	-54%
3700	Servicios de Traslado y Viáticos	\$ 96,104	\$ 73,550	-23%
3800	Servicios Oficiales	\$ 93,660	\$ 1,800	-98%
3900	Otros Servicios Generales	\$ 1,230	\$ 2,000	63%
4000	TRANSFERENCIAS, ASIGNACIONES, SUBSIDIOS Y OTRAS AYUDAS	\$ 706,061	\$ -	-100%
4100	Transferencias internas y Asignaciones al Sector Público		\$ -	#iDIV/0!
4200	Transferencias al Resto del Sector Público		\$ -	#iDIV/0!
4300	Subsidios y Subvenciones	\$ 706,061	\$ -	-100%
4400	Ayudas Sociales		\$ -	#iDIV/0!
4500	Pensiones y Jubilaciones		\$ -	#iDIV/0!
4600	Transferencias a Fideicomisos, Mandatos y Análogos		\$ -	#iDIV/0!
4700	Transferencias a la Seguridad Social		\$ -	#iDIV/0!
4800	Donativos		\$ -	#iDIV/0!
4900	Transferencias al Exterior		\$ -	#iDIV/0!
5000	BIENES MUEBLES, INMUEBLES E INTANGIBLES	\$ 15,356,160	\$ 45,000	-100%
5100	Mobiliario y Equipo de Administración	\$ 35,871	\$ 45,000	25%
5200	Mobiliario y Equipo Educativo y Recreativo	\$ 21,547	\$ -	-100%
5300	Equipo e Instrumental Médico y de Laboratorio		\$ -	#iDIV/0!
5400	Vehículos y Equipo de Transporte	\$ 15,269,865	\$ -	-100%
5500	Equipo de Defensa y Seguridad		\$ -	#iDIV/0!
5600	Maquinaria, Otros Equipos y Herramientas	\$ 27,427	\$ -	-100%
5700	Activos Biológicos		\$ -	#iDIV/0!
5800	Bienes Inmuebles		\$ -	#iDIV/0!
5900	Activos Intangibles	\$ 1,450	\$ -	-100%
6000	INVERSIÓN PÚBLICA	\$ -	\$ -	#iDIV/0!
6100	Obra Pública en Bienes de Dominio Público		\$ -	#iDIV/0!
6200	Obra Pública en Bienes de Dominio Propios		\$ -	#iDIV/0!
6300	Proyectos Productivos y Acciones de Fomento	\$ -	\$ -	#iDIV/0!
7000	INVERSIONES FINANCIERAS Y OTRAS PROVISIONES	\$ -	\$ -	#iDIV/0!
7100	Inversiones para el Fomento de Actividades Productivas		\$ -	#iDIV/0!
7200	Acciones y Participaciones de Capital		\$ -	#iDIV/0!
7300	Compra de Títulos y Valores		\$ -	#iDIV/0!
7400	Consección de Préstamos		\$ -	#iDIV/0!
7500	Inversiones en Fideicomisos, Mandatos y Otros Análogos		\$ -	#iDIV/0!
7600	Otras Inversiones Financieras		\$ -	#iDIV/0!
7900	Provisiones para Contingencias y Otras Erogaciones Especiales		\$ -	#iDIV/0!
8000	PARTICIPACIONES Y APORTACIONES	\$ -	\$ -	#iDIV/0!
9000	DEUDA PÚBLICA	\$ -	\$ -	#iDIV/0!
9100	Amortización de la Deuda Pública		\$ -	#iDIV/0!
9200	Intereses de la Deuda Pública		\$ -	#iDIV/0!
9300	Comisiones de la Deuda Pública		\$ -	#iDIV/0!
9400	Gastos de la Deuda Pública		\$ -	#iDIV/0!
9500	Costo por Coberturas		\$ -	#iDIV/0!
9900	Adeudos de Ejercicios Fiscales Anteriores (ADEFAS)		\$ -	#iDIV/0!
Total de Egresos		\$ 20,044,934	\$ 3,765,757	-81.21%

Informe de Situación Hacendaria Egresos - 2015

Entidad Pública: OPDI Junta Intermunicipal de Medio Ambiente para la Gestión Integral de la Cuenca Baja del Río Ayuquila (J

Clasificación por tipo de gasto (CTG)

TG	Descripción	Estimación	%
1	GASTO CORRIENTE	3,720,757	98.81%
2	GASTO DE CAPITAL	45,000	1.19%
3	AMORTIZACIÓN DE LA DEUDA Y DISMINUCIÓN DE PASIVOS	0	0.00%
<i>Suma</i>		3,765,757	100.00%

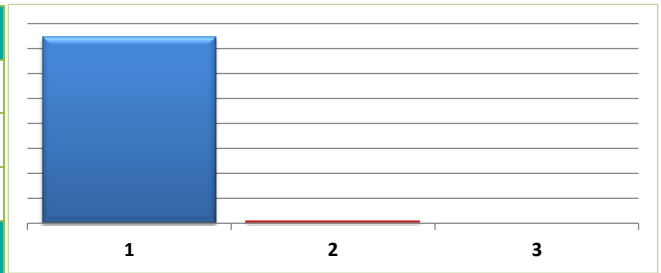

Clasificación por Fuente de Financiamiento (CFF)

FF	Descripción	Estimación	%
200	FINANCIAMIENTOS INTERNOS	-	0.00%
100	RECURSOS FISCALES	-	0.00%
500	RECURSOS FEDERALES	-	0.00%
600	RECURSOS ESTATALES	-	0.00%
700	OTROS RECURSOS	3,765,757	100.00%
<i>Suma</i>		3,765,757	100.00%

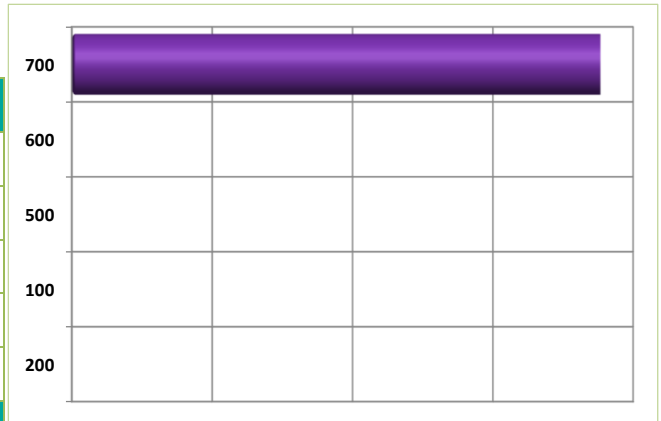

Presupuesto de Egresos por Clasificación por Objeto del Gasto y Fuentes de Financiamiento - 2015

Entidad Pública: OPDI Junta Intermunicipal de Medio Ambiente para la Gestión Integral de la Cuenca Baja del Río Ayuquila (JIRA)

COG/FF	DESCRIPCIÓN	RECURSOS FISCALES	RECURSOS FEDERALES				RECURSOS ESTATALES		FINANCIAMIENTOS INTERNOS	OTROS RECURSOS	TOTAL ANUAL
			APORTACIONES DEL FONDO INFRAESTRUC.	APORTACIONES DEL FONDO FORTALECIM.	PARTICIPACIONES FEDERALES	CONVENIOS	PARTICIPACIONES ESTATALES	CONVENIOS			
1000	SERVICIOS PERSONALES	-	-	-	-	-	-	-	-	2,888,088	2,888,088
1100	REMUNERACIONES AL PERSONAL DE CARÁCTER PERMANENTE	-	-	-	-	-	-	-	-	1,218,758	1,218,758
111	Dietas										-
112	Haberes										-
113	Sueldos base al personal permanente									1,218,758	1,218,758
114	Remuneraciones por adscripción laboral en el extranjero										-
1200	REMUNERACIONES AL PERSONAL DE CARÁCTER TRANSITORIO	-	-	-	-	-	-	-	-	1,042,272	1,042,272
121	Honorarios asimilables a salarios										-
122	Sueldos base al personal eventual									1,042,272	1,042,272
123	Retribuciones por servicios de carácter social										-
124	Retribución a los representantes de los trabajadores y de los patrones en la Junta de Conciliación y Arbitraje										-
1300	REMUNERACIONES ADICIONALES Y ESPECIALES	-	-	-	-	-	-	-	-	111,177	111,177
131	Primas por años de servicios efectivos prestados									111,177	111,177
132	Primas de vacaciones, dominical y gratificación de fin de año										-
133	Horas extraordinarias										-
134	Compensaciones										-
135	Sobrehaberes										-
136	Asignaciones de técnico, de mando, por comisión, de vuelo y de técnico especial										-
137	Honorarios especiales										-
138	Participaciones por vigilancia en el cumplimiento de la leyes y custodia de valores										-
1400	SEGURIDAD SOCIAL	-	-	-	-	-	-	-	-	458,333	458,333
141	Aportaciones de seguridad social									205,389	205,389
142	Aportaciones a fondos de vivienda									124,603	124,603
143	Aportaciones al sistema para el retiro									128,341	128,341
144	Aportaciones para seguros										-
1500	OTRAS PRESTACIONES SOCIALES Y ECONÓMICAS	-	-	-	-	-	-	-	-	17,548	17,548
151	Cuotas para el fondo de ahorro y fondo de trabajo										-
152	Indemnizaciones									17,548	17,548
153	Prestaciones y haberes de retiro										-
154	Prestaciones contractuales										-
155	Apoyos a la capacitación de los servidores públicos										-
159	Otras prestaciones sociales y económicas										-
1600	PREVISIONES	-	-	-	-	-	-	-	-	40,000	40,000
161	Previsiones de carácter laboral, económica y de seguridad social									40,000	40,000
1700	PAGO DE ESTÍMULOS A SERVIDORES PÚBLICOS	-	-	-	-	-	-	-	-	-	-

Presupuesto de Egresos por Clasificación por Objeto del Gasto y Fuentes de Financiamiento - 2015

Entidad Pública: OPDI Junta Intermunicipal de Medio Ambiente para la Gestión Integral de la Cuenca Baja del Río Ayuquila (JIRA)

COG/FF	DESCRIPCIÓN	RECURSOS FISCALES	RECURSOS FEDERALES				RECURSOS ESTATALES		FINANCIAMIENTOS INTERNOS	OTROS RECURSOS	TOTAL ANUAL
			APORTACIONES DEL FONDO INFRAESTRUC.	APORTACIONES DEL FONDO FORTALECIM.	PARTICIPACIONES FEDERALES	CONVENIOS	PARTICIPACIONES ESTATALES	CONVENIOS			
171	Estímulos									-	
172	Recompensas									-	
2000	MATERIALES Y SUMINISTROS	-	-	-	-	-	-	-	-	274,600	274,600
2100	MATERIALES DE ADMINISTRACIÓN, EMISIÓN DE DOCUMENTOS Y ARTÍCULOS OFICIALES	-	-	-	-	-	-	-	-	32,100	32,100
211	Materiales, útiles y equipos menores de oficina									10,700	10,700
212	Materiales y útiles de impresión y reproducción									600	600
213	Material estadístico y geográfico									-	-
214	Materiales, útiles y equipos menores de tecnologías de la información y comunicaciones									6,400	6,400
215	Material impreso e información digital									-	-
216	Material de limpieza									2,400	2,400
217	Materiales y útiles de enseñanza									12,000	12,000
218	Materiales para el registro e identificación de bienes y personas									-	-
2200	ALIMENTOS Y UTENSILIOS	-	-	-	-	-	-	-	-	66,400	66,400
221	Productos alimenticios para personas									66,400	66,400
222	Productos alimenticios para animales									-	-
223	Utensilios para el servicio de alimentación									-	-
2300	MATERIAS PRIMAS Y MATERIALES DE PRODUCCIÓN Y COMERCIALIZACIÓN	-	-	-	-	-	-	-	-	-	-
231	Productos alimenticios, agropecuarios y forestales adquiridos como materia prima									-	-
232	Insumos textiles adquiridos como materia prima									-	-
233	Productos de papel, cartón e impresos adquiridos como materia prima									-	-
234	Combustibles, lubricantes, aditivos, carbón y sus derivados adquiridos como materia prima									-	-
235	Productos químicos, farmacéuticos y de laboratorio adquiridos como materia prima									-	-
236	Productos metálicos y a base de minerales no metálicos adquiridos como materia prima									-	-
237	Productos de cuero, piel, plástico y hule adquiridos como materia prima									-	-
238	Mercancías adquiridas para su comercialización									-	-
239	Otros productos adquiridos como materia prima									-	-
2400	MATERIALES Y ARTÍCULOS DE CONSTRUCCIÓN Y DE REPARACIÓN	-	-	-	-	-	-	-	-	4,800	4,800
241	Productos minerales no metálicos									-	-
242	Cemento y productos de concreto									-	-
243	Cal, yeso y productos de yeso									-	-
244	Madera y productos de madera									-	-
245	Vidrio y productos de vidrio									-	-
246	Material eléctrico y electrónico									3,000	3,000
247	Artículos metálicos para la construcción									-	-

Presupuesto de Egresos por Clasificación por Objeto del Gasto y Fuentes de Financiamiento - 2015

Entidad Pública: OPDI Junta Intermunicipal de Medio Ambiente para la Gestión Integral de la Cuenca Baja del Río Ayuquila (JIRA)

COG/FF	DESCRIPCIÓN	RECURSOS FISCALES	RECURSOS FEDERALES				RECURSOS ESTATALES		FINANCIAMIENTOS INTERNOS	OTROS RECURSOS	TOTAL ANUAL
			APORTACIONES DEL FONDO INFRAESTRUC.	APORTACIONES DEL FONDO FORTALECIM.	PARTICIPACIONES FEDERALES	CONVENIOS	PARTICIPACIONES ESTATALES	CONVENIOS			
248	Materiales complementarios									-	
249	Otros materiales y artículos de construcción y reparación								1,800	1,800	
2500	PRODUCTOS QUÍMICOS, FARMACÉUTICOS Y DE LABORATORIO	-	-	-	-	-	-	-	-	-	
251	Productos químicos básicos									-	
252	Fertilizantes, pesticidas y otros agroquímicos									-	
253	Medicinas y productos farmacéuticos									-	
254	Materiales, accesorios y suministros médicos									-	
255	Materiales, accesorios y suministros de laboratorio									-	
256	Fibras sintéticas, hules plásticos y derivados									-	
259	Otros productos químicos									-	
2600	COMBUSTIBLES, LUBRICANTES Y ADITIVOS	-	-	-	-	-	-	-	-	127,500	
261	Combustibles, lubricantes y aditivos									127,500	
262	Carbón y sus derivados									-	
2700	VESTUARIO, BLANCOS, PRENDAS DE PROTECCIÓN Y ARTÍCULOS DEPORTIVOS	-	-	-	-	-	-	-	-	4,000	
271	Vestuario y uniformes									4,000	
272	Prendas de seguridad y protección personal									-	
273	Artículos deportivos									-	
274	Productos textiles									-	
275	Blancos y otros productos textiles, excepto prendas de vestir									-	
2800	MATERIALES Y SUMINISTROS PARA SEGURIDAD	-	-	-	-	-	-	-	-	-	
281	Sustancias y materiales explosivos									-	
282	Materiales de seguridad pública									-	
283	Prendas de protección para seguridad pública y nacional									-	
2900	HERRAMIENTAS, REFACCIONES Y ACCESORIOS MENORES	-	-	-	-	-	-	-	-	39,800	
291	Herramientas menores									2,700	
292	Refacciones y accesorios menores de edificios									1,600	
293	Refacciones y accesorios menores de mobiliario y equipo de administración, educacional y recreativo									-	
294	Refacciones y accesorios menores de equipo de cómputo y tecnologías de la información									2,000	
295	Refacciones y accesorios menores de equipo e instrumental médico y de laboratorio									-	
296	Refacciones y accesorios menores de equipo de transporte									24,000	
297	Refacciones y accesorios menores de equipo de defensa y seguridad									-	
298	Refacciones y accesorios menores de maquinaria y otros equipos									7,500	
299	Refacciones y accesorios menores otros bienes muebles									2,000	
3000	SERVICIOS GENERALES	-	-	-	-	-	-	-	-	558,069	
3100	SERVICIOS BÁSICOS	-	-	-	-	-	-	-	-	58,600	

Presupuesto de Egresos por Clasificación por Objeto del Gasto y Fuentes de Financiamiento - 2015

Entidad Pública: OPDI Junta Intermunicipal de Medio Ambiente para la Gestión Integral de la Cuenca Baja del Río Ayuquila (JIRA)

COG/FF	DESCRIPCIÓN	RECURSOS FISCALES	RECURSOS FEDERALES				RECURSOS ESTATALES		FINANCIAMIENTOS INTERNOS	OTROS RECURSOS	TOTAL ANUAL
			APORTACIONES DEL FONDO INFRAESTRUC.	APORTACIONES DEL FONDO FORTALECIM.	PARTICIPACIONES FEDERALES	CONVENIOS	PARTICIPACIONES ESTATALES	CONVENIOS			
311	Energía eléctrica									5,700	5,700
312	Gas										-
313	Agua										-
314	Telefonía tradicional									31,200	31,200
315	Telefonía celular									18,000	18,000
316	Servicios de telecomunicaciones y satélites										-
317	Servicios de acceso de Internet, redes y procesamiento de información									2,000	2,000
318	Servicios postales y telegráficos									1,700	1,700
319	Servicios integrales y otros servicios										-
3200	SERVICIOS DE ARRENDAMIENTO	-	-	-	-	-	-	-	-	108,419	108,419
321	Arrendamiento de terrenos										-
322	Arrendamiento de edificios									87,819	87,819
323	Arrendamiento de mobiliario y equipo de administración, educacional y recreativo										-
324	Arrendamiento de equipo e instrumental médico y de laboratorio										-
325	Arrendamiento de equipo de transporte										-
326	Arrendamiento de maquinaria, otros equipos y herramientas										-
327	Arrendamiento de activos intangibles									20,600	20,600
328	Arrendamiento financiero										-
329	Otros arrendamientos										-
3300	SERVICIOS PROFESIONALES, CIENTÍFICOS, TÉCNICOS Y OTROS SERVICIOS	-	-	-	-	-	-	-	-	178,800	178,800
331	Servicios legales, de contabilidad, auditoría y relacionados									126,000	126,000
332	Servicios de diseño, arquitectura, ingeniería y actividades relacionadas										-
333	Servicios de consultoría administrativa, procesos, técnica y en tecnologías de la información									6,000	6,000
334	Servicios de capacitación									26,000	26,000
335	Servicios de investigación científica y desarrollo										-
336	Servicios de apoyo administrativo, traducción, fotocopiado e impresión									20,800	20,800
337	Servicios de protección y seguridad										-
338	Servicios de vigilancia										-
339	Servicios profesionales, científicos y técnicos integrales										-
3400	SERVICIOS FINANCIEROS, BANCARIOS Y COMERCIALES	-	-	-	-	-	-	-	-	28,500	28,500
341	Servicios financieros y bancarios									6,500	6,500
342	Servicios de cobranza, investigación crediticia y similar										-
343	Servicios de recaudación, traslado y custodia de valores										-
344	Seguros de responsabilidad patrimonial y fianzas										-
345	Seguro de bienes patrimoniales									22,000	22,000

Presupuesto de Egresos por Clasificación por Objeto del Gasto y Fuentes de Financiamiento - 2015

Entidad Pública: OPDI Junta Intermunicipal de Medio Ambiente para la Gestión Integral de la Cuenca Baja del Río Ayuquila (JIRA)

COG/FF	DESCRIPCIÓN	RECURSOS FISCALES	RECURSOS FEDERALES				RECURSOS ESTATALES		FINANCIAMIENTOS INTERNOS	OTROS RECURSOS	TOTAL ANUAL
			APORTACIONES DEL FONDO INFRAESTRUC.	APORTACIONES DEL FONDO FORTALECIM.	PARTICIPACIONES FEDERALES	CONVENIOS	PARTICIPACIONES ESTATALES	CONVENIOS			
346	Almacenaje, envase y embalaje									-	
347	Fletes y maniobras									-	
348	Comisiones por ventas									-	
349	Servicios financieros, bancarios y comerciales integrales									-	
3500	SERVICIOS DE INSTALACIÓN, REPARACIÓN, MANTENIMIENTO Y CONSERVACIÓN	-	-	-	-	-	-	-	-	83,400	
351	Conservación y mantenimiento menor de inmuebles									7,000	
352	Instalación, reparación y mantenimiento de mobiliario y equipo de administración, educacional y recreativo									3,000	
353	Instalación, reparación y mantenimiento de equipo de cómputo y tecnología de la información									5,400	
354	Instalación, reparación y mantenimiento de equipo e instrumental médico y de laboratorio									-	
355	Reparación y mantenimiento de equipo de transporte									37,500	
356	Reparación y mantenimiento de equipo de defensa y seguridad									-	
357	Instalación, reparación y mantenimiento de maquinaria, otros equipos y herramienta									6,000	
358	Servicios de limpieza y manejo de desechos									24,500	
359	Servicios de jardinería y fumigación									-	
3600	SERVICIOS DE COMUNICACIÓN SOCIAL Y PUBLICIDAD	-	-	-	-	-	-	-	-	23,000	
361	Difusión por radio, televisión y otros medios de mensajes sobre programas y actividades gubernamentales									23,000	
362	Difusión por radio, televisión y otros medios de mensajes comerciales para promover la venta de bienes o servicios									-	
363	Servicios de creatividad, preproducción y producción de publicidad, excepto Internet									-	
364	Servicios de revelado de fotografías									-	
365	Servicios de la industria filmica, del sonido y del video									-	
366	Servicio de creación y difusión de contenido exclusivamente a través de Internet									-	
369	Otros servicios de información									-	
3700	SERVICIOS DE TRASLADO Y VIÁTICOS	-	-	-	-	-	-	-	-	73,550	
371	Pasajes aéreos									21,000	
372	Pasajes terrestres									6,000	
373	Pasajes marítimos, lacustres y fluviales									-	
374	Autotransporte									-	
375	Viáticos en el país									33,600	
376	Viáticos en el extranjero									-	
377	Gastos de instalación y traslado de menaje									-	
378	Servicios integrales de traslado y viáticos									-	
379	Otros servicios de traslado y hospedaje									12,950	
3800	SERVICIOS OFICIALES	-	-	-	-	-	-	-	-	1,800	
381	Gastos de ceremonial									-	
382	Gastos de orden social y cultural									1,800	

Presupuesto de Egresos por Clasificación por Objeto del Gasto y Fuentes de Financiamiento - 2015

Entidad Pública: OPDI Junta Intermunicipal de Medio Ambiente para la Gestión Integral de la Cuenca Baja del Río Ayuquila (JIRA)

COG/FF	DESCRIPCIÓN	RECURSOS FISCALES	RECURSOS FEDERALES				RECURSOS ESTATALES		FINANCIAMIENTOS INTERNOS	OTROS RECURSOS	TOTAL ANUAL
			APORTACIONES DEL FONDO INFRAESTRUC.	APORTACIONES DEL FONDO FORTALECIM.	PARTICIPACIONES FEDERALES	CONVENIOS	PARTICIPACIONES ESTATALES	CONVENIOS			
383	Congresos y convenciones									-	
384	Exposiciones									-	
385	Gastos de representación									-	
3900	OTROS SERVICIOS GENERALES	-	-	-	-	-	-	-	-	2,000	
391	Servicios funerarios y de cementerios									-	
392	Impuestos y derechos									2,000	
393	Impuestos y derechos de importación									-	
394	Sentencias y resoluciones por autoridad competente									-	
395	Penas, multas, accesorios y actualizaciones									-	
396	Otros gastos por responsabilidades									-	
397	Utilidades									-	
398	Impuesto sobre nómina y otros que se deriven de una relación laboral									-	
399	Otros servicios generales									-	
4000	TRANSFERENCIAS, ASIGNACIONES, SUBSIDIOS Y OTRAS AYUDAS	-	-	-	-	-	-	-	-	-	
4100	TRANSFERENCIAS INTERNAS Y ASIGNACIONES AL SECTOR PÚBLICO	-	-	-	-	-	-	-	-	-	
411	Asignaciones presupuestarias al Poder Ejecutivo									-	
412	Asignaciones presupuestarias al Poder Legislativo									-	
413	Asignaciones presupuestarias al Poder Judicial									-	
414	Asignaciones presupuestarias a Órganos Autónomos									-	
415	Transferencias internas otorgadas a entidades paraestatales no empresariales y no financieras									-	
416	Transferencias internas otorgadas a entidades paraestatales empresariales y no financieras									-	
417	Transferencias internas otorgadas a fideicomisos públicos empresariales y no financieros									-	
418	Transferencias internas otorgadas a instituciones paraestatales públicas financieras									-	
419	Transferencias internas otorgadas a fideicomisos públicos financieros									-	
4200	TRANSFERENCIAS AL RESTO DEL SECTOR PÚBLICO	-	-	-	-	-	-	-	-	-	
421	Transferencias otorgadas a entidades paraestatales no empresariales y no financieras									-	
422	Transferencias otorgadas para entidades paraestatales empresariales y no financieras									-	
423	Transferencias otorgadas para instituciones paraestatales públicas financieras									-	
424	Transferencias otorgadas a entidades federativas y municipios									-	
425	Transferencias a fideicomisos de entidades federativas y municipios									-	
4300	SUBSIDIOS Y SUBVENCIONES	-	-	-	-	-	-	-	-	-	
431	Subsidios a la producción									-	
432	Subsidios a la distribución									-	
433	Subsidios a la inversión									-	

Presupuesto de Egresos por Clasificación por Objeto del Gasto y Fuentes de Financiamiento - 2015

Entidad Pública: OPDI Junta Intermunicipal de Medio Ambiente para la Gestión Integral de la Cuenca Baja del Río Ayuquila (JIRA)

COG/FF	DESCRIPCIÓN	RECURSOS FISCALES	RECURSOS FEDERALES				RECURSOS ESTATALES		FINANCIAMIENTOS INTERNOS	OTROS RECURSOS	TOTAL ANUAL
			APORTACIONES DEL FONDO INFRAESTRUC.	APORTACIONES DEL FONDO FORTALECIM.	PARTICIPACIONES FEDERALES	CONVENIOS	PARTICIPACIONES ESTATALES	CONVENIOS			
434	Subsidios a la prestación de servicios públicos									-	
435	Subsidios para cubrir diferenciales de tasas de interés									-	
436	Subsidios a la vivienda									-	
437	Subvenciones al consumo									-	
438	Subsidios a entidades federativas y municipios									-	
439	Otros subsidios									-	
4400	AYUDAS SOCIALES	-	-	-	-	-	-	-	-	-	
441	Ayudas sociales a personas									-	
442	Becas y otras ayudas para programas de capacitación									-	
443	Ayudas sociales a instituciones de enseñanza									-	
444	Ayudas sociales a actividades científicas o académicas									-	
445	Ayudas sociales a instituciones sin fines de lucro									-	
446	Ayudas sociales a cooperativas									-	
447	Ayudas sociales a entidades de interés público									-	
448	Ayudas por desastres naturales y otros siniestros									-	
4500	PENSIONES Y JUBILACIONES	-	-	-	-	-	-	-	-	-	
451	Pensiones									-	
452	Jubilaciones									-	
459	Otras pensiones y jubilaciones									-	
4600	TRANSFERENCIAS A FIDEICOMISOS, MANDATOS Y OTROS ANÁLOGOS	-	-	-	-	-	-	-	-	-	
461	Transferencias a fideicomisos del Poder Ejecutivo									-	
462	Transferencias a fideicomisos del Poder Legislativo									-	
463	Transferencias a fideicomisos del Poder Judicial									-	
464	Transferencias a fideicomisos públicos de entidades paraestatales no empresariales y no financieras									-	
465	Transferencias a fideicomisos públicos de entidades paraestatales empresariales y no financieras									-	
466	Transferencias a fideicomisos de instituciones públicas financieras									-	
4700	TRANSFERENCIAS A LA SEGURIDAD SOCIAL	-	-	-	-	-	-	-	-	-	
471	Transferencias por obligación de ley									-	
4800	DONATIVOS	-	-	-	-	-	-	-	-	-	
481	Donativos a instituciones sin fines de lucro									-	
482	Donativos a entidades federativas									-	
483	Donativos a fideicomisos privados									-	
484	Donativos a fideicomisos estatales									-	
485	Donativos internacionales									-	
4900	TRANSFERENCIAS AL EXTERIOR	-	-	-	-	-	-	-	-	-	
491	Transferencias para gobiernos extranjeros									-	

Presupuesto de Egresos por Clasificación por Objeto del Gasto y Fuentes de Financiamiento - 2015

Entidad Pública: OPDI Junta Intermunicipal de Medio Ambiente para la Gestión Integral de la Cuenca Baja del Río Ayuquila (JIRA)

COG/FF	DESCRIPCIÓN	RECURSOS FISCALES	RECURSOS FEDERALES				RECURSOS ESTATALES		FINANCIAMIENTOS INTERNOS	OTROS RECURSOS	TOTAL ANUAL
			APORTACIONES DEL FONDO INFRAESTRUC.	APORTACIONES DEL FONDO FORTALECIM.	PARTICIPACIONES FEDERALES	CONVENIOS	PARTICIPACIONES ESTATALES	CONVENIOS			
492	Transferencias para organismos internacionales										-
493	Transferencias para el sector privado externo										-
5000	BIENES MUEBLES, INMUEBLES E INTANGIBLES	-	-	-	-	-	-	-	-	45,000	45,000
5100	MOBILIARIO Y EQUIPO DE ADMINISTRACIÓN	-	-	-	-	-	-	-	-	45,000	45,000
511	Muebles de oficina y estantería										-
512	Muebles, excepto de oficina y estantería										-
513	Bienes artísticos, culturales y científicos										-
514	Objetos de valor										-
515	Equipo de cómputo de tecnologías de la información									45,000	45,000
519	Otros mobiliarios y equipos de administración										-
5200	MOBILIARIO Y EQUIPO EDUCACIONAL Y RECREATIVO	-	-	-	-	-	-	-	-	-	-
521	Equipos y aparatos audiovisuales										-
522	Aparatos deportivos										-
523	Cámaras fotográficas y de video										-
529	Otro mobiliario y equipo educacional y recreativo										-
5300	EQUIPO E INSTRUMENTAL MÉDICO Y DE LABORATORIO	-	-	-	-	-	-	-	-	-	-
531	Equipo médico y de laboratorio										-
532	Instrumental médico y de laboratorio										-
5400	VEHÍCULOS Y EQUIPO DE TRANSPORTE	-	-	-	-	-	-	-	-	-	-
541	Vehículos y equipo de transporte										-
542	Carrocerías y remolques										-
543	Equipo aeroespacial										-
544	Equipo ferroviario										-
545	Embarcaciones										-
549	Otros equipo de transporte										-
5500	EQUIPO DE DEFENSA Y SEGURIDAD	-	-	-	-	-	-	-	-	-	-
551	Equipo de defensa y seguridad										-
5600	MAQUINARIA, OTROS EQUIPOS Y HERRAMIENTAS	-	-	-	-	-	-	-	-	-	-
561	Maquinaria y equipo agropecuario										-
562	Maquinaria y equipo industrial										-
563	Maquinaria y equipo de construcción										-
564	Sistemas de aire acondicionado, calefacción y de refrigeración industrial y comercial										-
565	Equipo de comunicación y telecomunicación										-
566	Equipo de generación eléctrica, aparatos y accesorios eléctricos										-
567	Herramientas y máquinas-herramienta										-
569	Otros equipos										-

Presupuesto de Egresos por Clasificación por Objeto del Gasto y Fuentes de Financiamiento - 2015

Entidad Pública: OPDI Junta Intermunicipal de Medio Ambiente para la Gestión Integral de la Cuenca Baja del Río Ayuquila (JIRA)

COG/FF	DESCRIPCIÓN	RECURSOS FISCALES	RECURSOS FEDERALES				RECURSOS ESTATALES		FINANCIAMIENTOS INTERNOS	OTROS RECURSOS	TOTAL ANUAL
			APORTACIONES DEL FONDO INFRAESTRUC.	APORTACIONES DEL FONDO FORTALECIM.	PARTICIPACIONES FEDERALES	CONVENIOS	PARTICIPACIONES ESTATALES	CONVENIOS			
5700	ACTIVOS BIOLÓGICOS	-	-	-	-	-	-	-	-	-	-
571	Bovinos										-
572	Porcinos										-
573	Aves										-
574	Ovinos y caprinos										-
575	Peces y acuicultura										-
576	Equinos										-
577	Especies menores y de zoológico										-
578	Árboles y plantas										-
579	Otros activos biológicos										-
5800	BIENES INMUEBLES	-	-	-	-	-	-	-	-	-	-
581	Terrenos										-
582	Viviendas										-
583	Edificios no residenciales										-
589	Otros bienes inmuebles										-
5900	ACTIVOS INTANGIBLES	-	-	-	-	-	-	-	-	-	-
591	Software										-
592	Patentes										-
593	Marcas										-
594	Derechos										-
595	Concesiones										-
596	Franquicias										-
597	Licencias informáticas e intelectuales										-
598	Licencias industriales, comerciales y otras										-
599	Otros activos intangibles										-
6000	INVERSIÓN PÚBLICA	-	-	-	-	-	-	-	-	-	-
6100	OBRA PÚBLICA EN BIENES DE DOMINIO PÚBLICO	-	-	-	-	-	-	-	-	-	-
611	Edificación habitacional										-
612	Edificación no habitacional										-
613	Construcción de obras para el abastecimiento de agua, petróleo, gas, electricidad y telecomunicaciones										-
614	División de terrenos y construcción de obras de urbanización										-
615	Construcción de vías de comunicación										-
616	Otras construcciones de ingeniería civil u obra pesada										-
617	Instalaciones y equipamiento en construcciones										-
619	Trabajo de acabados en edificaciones y otros trabajos especializados										-
6200	OBRA PÚBLICA EN BIENES PROPIOS	-	-	-	-	-	-	-	-	-	-

Presupuesto de Egresos por Clasificación por Objeto del Gasto y Fuentes de Financiamiento - 2015

Entidad Pública: OPDI Junta Intermunicipal de Medio Ambiente para la Gestión Integral de la Cuenca Baja del Río Ayuquila (JIRA)

COG/FF	DESCRIPCIÓN	RECURSOS FISCALES	RECURSOS FEDERALES				RECURSOS ESTATALES		FINANCIAMIENTOS INTERNOS	OTROS RECURSOS	TOTAL ANUAL
			APORTACIONES DEL FONDO INFRAESTRUC.	APORTACIONES DEL FONDO FORTALECIM.	PARTICIPACIONES FEDERALES	CONVENIOS	PARTICIPACIONES ESTATALES	CONVENIOS			
621	Edificación habitacional									-	
622	Edificación no habitacional									-	
623	Construcción de obras para el abastecimiento de agua, petróleo, gas, electricidad y telecomunicaciones									-	
624	División de terrenos y construcción de obras de urbanización									-	
625	Construcción de vías de comunicación									-	
626	Otras construcciones de ingeniería civil u obra pesada									-	
627	Instalaciones y equipamiento en construcciones									-	
629	Trabajos de acabados en edificaciones y otros trabajos especializados									-	
6300	PROYECTOS PRODUCTIVOS Y ACCIONES DE FOMENTO	-	-	-	-	-	-	-	-	-	
631	Estudios, formulación y evaluación de proyectos productivos no incluidos en conceptos anteriores de este capítulo									-	
632	Ejecución de proyectos productivos no incluidos en conceptos anteriores de este capítulo									-	
7000	INVERSIONES FINANCIERAS Y OTRAS PROVISIONES	-	-	-	-	-	-	-	-	-	
7100	INVERSIONES PARA EL FOMENTO DE ACTIVIDADES PRODUCTIVAS	-	-	-	-	-	-	-	-	-	
711	Créditos otorgados por entidades federativas y municipios al sector social y privado para el fomento de actividades productivas									-	
712	Créditos otorgados por las entidades federativas a municipios para el fomento de actividades productivas									-	
7200	ACCIONES Y PARTICIPACIONES DE CAPITAL	-	-	-	-	-	-	-	-	-	
721	Acciones y participaciones de capital en entidades paraestatales no empresariales y no financieras con fines de política económica									-	
722	Acciones y participaciones de capital en entidades paraestatales empresariales y no financieras con fines de política económica									-	
723	Acciones y participaciones de capital en instituciones paraestatales públicas financieras con fines de política económica									-	
724	Acciones y participaciones de capital en el sector privado con fines de política económica									-	
725	Acciones y participaciones de capital en organismos internacionales con fines de política económica									-	
726	Acciones y participaciones de capital en el sector externo con fines de política económica									-	
727	Acciones y participaciones de capital en el sector público con fines de gestión de la liquidez									-	
728	Acciones y participaciones de capital en el sector privado con fines de gestión de liquidez									-	
729	Acciones y participaciones de capital en el sector externo con fines de gestión de liquidez									-	
7300	COMPRA DE TÍTULOS Y VALORES	-	-	-	-	-	-	-	-	-	
731	Bonos									-	
732	Valores representativos de deuda adquiridos con fines de política económica									-	
733	Valores representativos de deuda adquiridos con fines de gestión de liquidez									-	
734	Obligaciones negociables adquiridas con fines de política económica									-	

Presupuesto de Egresos por Clasificación por Objeto del Gasto y Fuentes de Financiamiento - 2015

Entidad Pública: OPDI Junta Intermunicipal de Medio Ambiente para la Gestión Integral de la Cuenca Baja del Río Ayuquila (JIRA)

COG/FF	DESCRIPCIÓN	RECURSOS FISCALES	RECURSOS FEDERALES				RECURSOS ESTATALES		FINANCIAMIENTOS INTERNOS	OTROS RECURSOS	TOTAL ANUAL
			APORTACIONES DEL FONDO INFRAESTRUC.	APORTACIONES DEL FONDO FORTALECIM.	PARTICIPACIONES FEDERALES	CONVENIOS	PARTICIPACIONES ESTATALES	CONVENIOS			
735	Obligaciones negociables adquiridas con fines de gestión de liquidez									-	
739	Otros valores									-	
7400	CONCESIÓN DE PRÉSTAMOS	-	-	-	-	-	-	-	-	-	
741	Concesión de préstamos a entidades paraestatales no empresariales y no financieras con fines de política económica									-	
742	Concesión de préstamos a entidades paraestatales empresariales y no financieras con fines de política económica									-	
743	Concesión de préstamos a instituciones paraestatales públicas financieras con fines de política económica									-	
744	Concesión de préstamos a entidades federativas y municipios con fines de política económica									-	
745	Concesión de préstamos al sector privado con fines de política económica									-	
746	Concesión de préstamos al sector externo con fines de política económica									-	
747	Concesión de préstamos al sector público con fines de gestión de liquidez									-	
748	Concesión de préstamos al sector privado con fines de gestión de liquidez									-	
749	Concesión de préstamos al sector externo con fines de gestión de liquidez									-	
7500	INVERSIONES EN FIDEICOMISOS, MANDATOS Y OTROS ANÁLOGOS	-	-	-	-	-	-	-	-	-	
751	Inversiones en fideicomisos del Poder Ejecutivo									-	
752	Inversiones en fideicomisos del Poder Legislativo									-	
753	Inversiones en fideicomisos del Poder Judicial									-	
754	Inversiones en fideicomisos públicos no empresariales y no financieros									-	
755	Inversiones en fideicomisos públicos empresariales y no financieros									-	
756	Inversiones en fideicomisos públicos financieros									-	
757	Inversiones en fideicomisos de entidades federativas									-	
758	Inversiones en fideicomisos de municipios									-	
759	Fideicomisos de empresas privadas y particulares									-	
7600	OTRAS INVERSIONES FINANCIERAS	-	-	-	-	-	-	-	-	-	
761	Depósitos a largo plazo en moneda nacional									-	
762	Depósitos a largo plazo en moneda extranjera									-	
7900	PROVISIONES PARA CONTINGENCIAS Y OTRAS EROGACIONES ESPECIALES	-	-	-	-	-	-	-	-	-	
791	Contingencias por fenómenos naturales									-	
792	Contingencias socioeconómicas									-	
799	Otras erogaciones especiales									-	
8000	PARTICIPACIONES Y APORTACIONES	-	-	-	-	-	-	-	-	-	
8100	PARTICIPACIONES	-	-	-	-	-	-	-	-	-	
811	Fondo general de participaciones									-	
812	Fondo de fomento municipal									-	

Presupuesto de Egresos por Clasificación por Objeto del Gasto y Fuentes de Financiamiento - 2015

Entidad Pública: OPDI Junta Intermunicipal de Medio Ambiente para la Gestión Integral de la Cuenca Baja del Río Ayuquila (JIRA)

COG/FF	DESCRIPCIÓN	RECURSOS FISCALES	RECURSOS FEDERALES				RECURSOS ESTATALES		FINANCIAMIENTOS INTERNOS	OTROS RECURSOS	TOTAL ANUAL
			APORTACIONES DEL FONDO INFRAESTRUC.	APORTACIONES DEL FONDO FORTALECIM.	PARTICIPACIONES FEDERALES	CONVENIOS	PARTICIPACIONES ESTATALES	CONVENIOS			
813	Participaciones de las entidades federativas a los municipios										-
814	Otros conceptos participables de la Federación a entidades federativas										-
815	Otros conceptos participables de la Federación a municipios										-
816	Convenios de colaboración administrativa										-
8300	APORTACIONES	-	-	-	-	-	-	-	-	-	-
831	Aportaciones de la Federación a las entidades federativas										-
832	Aportaciones de la Federación a municipios										-
833	Aportaciones de las entidades federativas a los municipios										-
834	Aportaciones previstas en leyes y decretos al sistema de protección social										-
835	Aportaciones previstas en leyes y decretos compensatorias a entidades federativas y municipios										-
8500	CONVENIOS	-	-	-	-	-	-	-	-	-	-
851	Convenios de reasignación										-
852	Convenios de descentralización										-
853	Otros convenios										-
9000	DEUDA PÚBLICA	-	-	-	-	-	-	-	-	-	-
9100	AMORTIZACIÓN DE LA DEUDA PÚBLICA	-	-	-	-	-	-	-	-	-	-
911	Amortización de la deuda interna con instituciones de crédito										-
912	Amortización de la deuda interna por emisión de títulos y valores										-
913	Amortización de arrendamientos financieros nacionales										-
914	Amortización de la deuda externa con instituciones de crédito										-
915	Amortización de deuda externa con organismos financieros internacionales										-
916	Amortización de la deuda bilateral										-
917	Amortización de la deuda externa por emisión de títulos y valores										-
918	Amortización de arrendamientos financieros internacionales										-
9200	INTERESES DE LA DEUDA PÚBLICA	-	-	-	-	-	-	-	-	-	-
921	Intereses de la deuda interna con instituciones de crédito										-
922	Intereses derivados de la colocación de títulos y valores										-
923	Intereses por arrendamientos financieros nacionales										-
924	Intereses de la deuda externa con instituciones de crédito										-
925	Intereses de la deuda con organismos financieros internacionales										-
926	Intereses de la deuda bilateral										-
927	Intereses derivados de la colocación de títulos y valores en el exterior										-
928	Intereses por arrendamientos financieros internacionales										-
9300	COMISIONES DE LA DEUDA PÚBLICA	-	-	-	-	-	-	-	-	-	-
931	Comisiones de la deuda pública interna										-

Presupuesto de Egresos por Clasificación por Objeto del Gasto y Fuentes de Financiamiento - 2015

Entidad Pública: OPDI Junta Intermunicipal de Medio Ambiente para la Gestión Integral de la Cuenca Baja del Río Ayuquila (JIRA)

COG/FF	DESCRIPCIÓN	RECURSOS FISCALES	RECURSOS FEDERALES				RECURSOS ESTATALES		FINANCIAMIENTOS INTERNOS	OTROS RECURSOS	TOTAL ANUAL
			APORTACIONES DEL FONDO INFRAESTRUC.	APORTACIONES DEL FONDO FORTALECIM.	PARTICIPACIONES FEDERALES	CONVENIOS	PARTICIPACIONES ESTATALES	CONVENIOS			
932	Comisiones de la deuda pública externa										-
9400	GASTOS DE LA DEUDA PÚBLICA	-	-	-	-	-	-	-	-	-	-
941	Gastos de la deuda pública interna										-
942	Gastos de la deuda pública externa										-
9500	COSTO POR COBERTURAS	-	-	-	-	-	-	-	-	-	-
951	Costos por coberturas										-
9600	APOYOS FINANCIEROS	-	-	-	-	-	-	-	-	-	-
961	Apoyos a intermediarios financieros										-
962	Apoyos a ahorradores y deudores del Sistema Financiero Nacional										-
9900	ADEUDOS DE EJERCICIOS FISCALES ANTERIORES (ADEFAS)	-	-	-	-	-	-	-	-	-	-
991	ADEFAS										-
TOTAL DE EGRESOS		-	-	-	-	-	-	-	-	3,765,757	3,765,757

Presupuesto de Egresos por Clasificación Administrativa

Presupuesto de Egresos por Clasificación Administrativa			
CA	UA	Nombre de la unidad responsable	IMPORTE ANUAL
3.0.0.0.0.	0000	SECTOR PUBLICO MUNICIPAL	
3.1.1.0.0.	0000	GOBIERNO GENERAL MUNICIPAL	
3.1.1.1.0.	0000	Gobierno Municipal	
3.1.1.1.1.	0001	Órgano Ejecutivo Municipal (Ayuntamiento)	
3.1.1.1.1.	0002	Presidencia	
3.1.1.1.1.	0003	Dirección General de Relaciones Públicas	
3.1.1.1.1.	0004	Dirección General de Comunicación Social	
3.1.1.1.1.	0005	Secretaría Particular	
3.1.1.1.1.	0006	Secretaría de Ayuntamiento	
3.1.1.1.1.	0007	Sindicatura	
3.1.1.1.1.	0008	Tesorería	
3.1.1.1.1.	0009	Oficialía Mayor Administrativa	
3.1.1.1.1.	0010	Oficialía Mayor de Padrón y Licencias	
3.1.1.1.1.	0011	Dirección General de Inspección y Reglamentos	
3.1.1.1.1.	0012	Dirección General de Desarrollo Social y Humano	
3.1.1.1.1.	0013	Dirección General de Obras Públicas	
3.1.1.1.1.	0014	Dirección General de Ecología y Fomento Agropecuario	
3.1.1.1.1.	0015	Dirección General de Servicios Públicos	
3.1.1.1.1.	0016	Dirección General de Seguridad Pública	
3.1.1.1.1.	0017	Centro de Promoción Económica	
3.1.1.1.1.	0018	Instituto de Cultura	
3.1.1.1.1.	0019	Dirección de innovación gubernamental y tecnologías de la información	
3.1.1.2.0.	0000	Organismos públicos descentralizados	
3.1.1.2.0.	0100	DIRECCION DE LA JIRA	3,765,757
		Suma	3,765,757

Presupuesto de Egresos por Clasificación Funcional-Programática

Presupuesto de Egresos por Clasificación Funcional Programática

F	FN	SF	PP	Descripción	IMPORTE ANUAL
1	1	0		LEGISLACIÓN	
1	1	1		Legislación	
1	1	2		Fiscalización	
1	3	0		COORDINACIÓN DE LA POLÍTICA DE GOBIERNO	
1	3	1		Presidencia / Gubernatura	
1	3	9		Otros	
1	5	0		ASUNTOS FINANCIEROS Y HACENDARIOS	
1	5	2		Asuntos Hacendarios	
1	7	0		ASUNTOS DE ORDEN PÚBLICO Y DE SEGURIDAD INTERIOR	
1	7	1		Policía	
1	7	3		Otros Asuntos de Orden Público y Seguridad	
1	7	4		Sistema Nacional de Seguridad Pública	
1	8	0		OTROS SERVICIOS GENERALES	
1	8	1		Servicios Registrales, administrativos y patrimoniales	
1	8	3		Servicios de Comunicación y Medios	
1	8	5		OTROS	
2	0	0		DESARROLLO SOCIAL	
2	1	0		PROTECCION AMBIENTAL	
2	1	1		Ordenación de Desechos	
2	1	1	2	Cuenca libre de residuos	452,357
2	1	2		Administración del agua	
2	1	2	1	Agua de buena calidad y en suficiencia para todos	759,328
2	1	4		Reducción de la contaminación	
2	1	4	4	Transversal (Proyectos especiales)	942,492
2	1	5		Protección de la Diversidad Biológica y del Paisaje	
2	1	6		Otros de Protección Ambiental	
2	1	6	3	Recursos Naturales y sistemas productivos para la posteridad	669,088
2	1	6	4	Transversal (Proyectos especiales)	942,492
Suma					3,765,757

PLANTILLA DE PERSONAL DE CARÁCTER PERMANENTE.

Entidad Pública: OPDI Junta Intermunicipal de Medio Ambiente para la Gestión Integral de la Cuenca Baja del Río Ayuquila (JIRA)

Nombre de la Plaza	Adscripción de la Plaza	FF	No. Plazas	111-113		131	132	132	133	134	Otras	Suma total							
				Dietas y Sueldo Base									Primas por años de Serv. Efect. Prestados	Prima vacacional y Dominical	Gratificación de fin de año (Aguinaldo)	Horas Extradord.	Compensaciones	Prestaciones	Remuneraciones
				Mensual	Anual														
DIRECTOR	DIRECCION DE LA JIRA		1	35,610	427,324		2,927	17,561				447,812							
COORDINADOR PLANEACION	DIRECCION DE LA JIRA		1	26,754	321,045		3,078	13,194				337,317							
COORDINADOR ADMINISTRATIVO	DIRECCION DE LA JIRA		1	25,112	301,342		2,889	12,384				316,615							
JEFE DE PROYECTOS	DIRECCION DE LA JIRA		1	14,087	169,048		1,158	6,947				177,153							
TOTALES			4	101,563	1,218,758	0	10,052	50,086	0	0	0	1,278,896							