



## 1er. MODIFICACIÓN PRESUPUESTO 2016

INGRESOS				
CONCEPTO	JIRA (FIDEICOMISO, MUNICIPIOS, VARIOS)	SEDIS	SEMADET	TOTAL
<b>SALDO INICIAL</b>	\$ 188,622.34			\$ 188,622.34
INGRESOS				
PARTICIPACIONES Y APORTACIONES				
CONVENIOS (GOBIERNO DEL ESTADO)	\$ 4,000,000.00	\$ 773,500.00	\$ 50,000.00	\$ 4,823,500.00
TRANSFERENCIAS INTERNAS Y ASIGNACIONES AL SECTOR PUBLICO				
TRANSFERENCIAS (MUNICIPIOS)	\$ 300,000.00			\$ 300,000.00
OTROS INGRESOS Y BENEFICIOS				
INGRESOS FINANCIEROS (RENDIMIENTOS)	\$ 18,000.00			\$ 18,000.00
<b>Sub-Total</b>	\$ 4,318,000.00	\$ 773,500.00	\$ 50,000.00	\$ 5,141,500.00
<b>Total Ingresos</b>	\$ 4,506,622.34	\$ 773,500.00	\$ 50,000.00	\$ 5,330,122.34
EGRESOS				
1000 SERVICIOS PERSONALES	\$ 2,639,702.22	\$ -		\$ 2,639,702.22
2000 MATERIALES Y SUMINISTROS	\$ 269,692.87	\$ 409,332.00		\$ 679,024.87
3000 SERVICIOS GENERALES	\$ 551,605.85	\$ 224,000.00	\$ 50,000.00	\$ 825,605.85
5000 BIENES MUEBLES, INMUEBLES E INTANGIBLES	\$ -	\$ 140,168.00		\$ 140,168.00
8000 PARTICIPACIONES Y APORTACIONES	\$ 1,045,621.40			\$ 1,045,621.40
<b>Total Egresos</b>	\$ 4,506,622.34	\$ 773,500.00	\$ 50,000.00	\$ 5,330,122.34

Cuarta Sesión Ordinaria del Consejo de Administración de la JIRA

14 de Julio de 2016

www.jira.org.mx

Librado Vizcaino, A



### 1er. MODIFICACIÓN PRESUPUESTO 2016

CONCEPTO	JIRA	SEDIS	SEMADET	Total
<b>1000 SERVICIOS PERSONALES</b>				
1100 REMUNERACIONES AL PERSONAL DE CARÁCTER PERMANENTE	1,253,237.02			<b>1,253,237.02</b>
1200 REMUNERACIONES AL PERSONAL DE CRÁCTER TRANSITORIO	852,969.82			<b>852,969.82</b>
1300 REMUNERACIONES ADICIONALES Y ESPECIALES	102,411.73			<b>102,411.73</b>
1400 SEGURIDAD SOCIAL	416,117.66			<b>416,117.66</b>
1500 OTRAS PRESTACIONES SOCIALES Y ECONÓMICAS	14,966.00			<b>14,966.00</b>
<b>Total 1000</b>	<b>2,639,702.22</b>	-	-	<b>2,639,702.22</b>
<b>2000 MATERIALES Y SUMINISTROS</b>				
2100 MATERIALES DE ADMINISTRACIÓN, EMISIÓN DE DOCUMENTOS Y ARTÍCULOS OFICIALES	50,000.00	-		<b>50,000.00</b>
2200 ALIMENTOS Y UTENSILIOS	40,454.15	-		<b>40,454.15</b>
2400 MATERIALES Y ARTÍCULOS DE CONSTSRUCCIÓN Y DE REPARACIÓN	1,500.00	337,282.00		<b>338,782.00</b>
2600 COMBUSTIBLES, LUBRICANTES Y ADITIVOS	126,700.00	-		<b>126,700.00</b>
2700 VESTUARIO, BLANCOS, PRENDAS DE PROTECCIÓN Y ARTÍCULOS	8,000.00	-		<b>8,000.00</b>
2900 HERRAMIENTAS, REFACCIONES Y ACCESORIOS MENORES	43,038.72	72,050.00		<b>115,088.72</b>
<b>Total 2000</b>	<b>269,692.87</b>	<b>409,332.00</b>	-	<b>679,024.87</b>
<b>3000 SERVICIOS GENERALES</b>				
3100 SERVICIOS BÁSICOS	35,646.27	-		<b>35,646.27</b>
3200 SERVICIOS DE ARRENDAMIENTO	94,472.00	-		<b>94,472.00</b>
3300 SERVICIOS PROFESIONALES, CIENTÍFICOS, TÉCNICOS Y OTROS SERVICIOS	282,099.34	224,000.00	50,000.00	<b>556,099.34</b>
3400 SERVICIOS FINANCIEROS, BANCARIOS Y COMERCIALES	28,714.40	-		<b>28,714.40</b>
3500 SERVICIOS DE INSTALACIÓN, REPARACIÓN, MANTENIMIENTO Y CONSERVACIÓN	61,720.00	-		<b>61,720.00</b>
3600 SERVICIOS DE COMUNICACIÓN SOCIAL Y PUBLICIDAD	2,700.00	-		<b>2,700.00</b>

Librado Vizcarra



### 1er. MODIFICACIÓN PRESUPUESTO 2016

CONCEPTO	JIRA	SEDIS	SEMADET	Total
3700 SERVICIOS DE TRASLADO Y VIÁTICOS	42,400.00	-		42,400.00
3900 OTROS SERVICIOS GENERALES	3,853.84			3,853.84
<b>Total 3000</b>	<b>551,605.85</b>	<b>224,000.00</b>	<b>50,000.00</b>	<b>825,605.85</b>
<b>BIENES MUEBLES, INMUEBLES E INTANGIBLES</b>				
5600 MAQUINARIA, OTROS EQUIPOS Y HERRAMIENTAS		140,168.00		140,168.00
<b>Total 5000</b>	<b>-</b>	<b>140,168.00</b>	<b>-</b>	<b>140,168.00</b>
<b>PARTICIPACIONES Y APORTACIONES</b>				
8500 CONVENIOS	1,045,621.40			1,045,621.40
<b>Total 8000</b>	<b>1,045,621.40</b>	<b>-</b>	<b>-</b>	<b>1,045,621.40</b>
<b>Total</b>	<b>4,506,622.34</b>	<b>773,500.00</b>	<b>50,000.00</b>	<b>5,330,122.34</b>

Cuarta Sesión Ordinaria del Consejo de Administración de la JIRA

14 de Julio de 2016

Ref.

Librado Vizcaino



Modificaciones al POA aprobadas en el mes de Julio de 2016

	Texto original	Texto modificado	Observaciones
Indicador: 9.4.1	Doce 12 visitas a los sistemas productivos con convenio.	Visitas bimestrales a cada sistema productivo (36 visitas en total).	Se modifica debido a que el seguimiento deberá ser más puntual, buscando garantizar un manejo eficiente de los sistemas productivos que fueron apoyados con recursos de la JIRA.
Indicador: 12.1.1	Tres (3) talleres de socialización.	Presentación del Programa del Fuego en tres (3) espacios de consulta y/o participación social. (CA-JIRA, POER, Comité Regional).	Se cambió la estrategia, en lugar de convocar a talleres específicos para presentar el programa del fuego, se pretende hacer la socialización aprovechando espacios de consulta y/o participación social.
<b>Los siguientes indicadores se agregan al POA:</b>			<b>Observaciones</b>
<b>Objetivo 9</b>			
Acción: 9.6	Seguimiento a los Programas de Inversión.		
Indicador: 9.6.1	La JIRA presenta ante los diez (10) ayuntamientos los Programas de Inversión con el fin de fomentar su inclusión en los Planes Municipales de Desarrollo.		En coordinación con gobierno del estado y federal, la JIRA ha venido dando seguimiento a los Programas de Inversión. Debido al esfuerzo que se ha dedicado y los resultados que se esperan, como parte del trabajo en conjunto con los diferentes niveles de gobierno (federal, estatal y municipal), es preciso considerar las acciones dentro del POA 2016.
<b>Objetivo 15</b>			
Indicador: 15.1.2	El equipo técnico asiste a diez (10) eventos de acompañamiento en materia de educación ambiental en el territorio de la JIRA, de acuerdo a los a los requerimientos (presentados por escrito) de cada uno de los municipios.		Con la finalidad de atender a los requerimientos de apoyo por parte de las direcciones de ecología en materia de educación ambiental, y debido al esquema de rendición de cuentas, se vió la necesidad de contar con un indicador que muestre los esfuerzos (físicos y económicos) invertidos en las diferentes actividades que se realizan en conjunto el equipo técnico y los ayuntamientos de la JIRA.

Librado Vizcarra



Modificaciones al POA aprobadas en el mes de Julio de 2016

Los siguientes indicadores se agregan al POA:		Observaciones
<b>Objetivo 23</b>		
Indicador: 23.3.2	La JIRA integra información y se registra ante el ITEI (Instituto de Transparencia, Información Pública y Protección de Datos Personales del Estado de Jalisco).	Como parte de las obligaciones que tiene la JIRA como Organismo Público, éste año se está realizando el trámite para la posible incorporación de información requerida por el ITEI.
Acción: 23.5	Los municipios de la JIRA gestionan proyectos y/o programas relacionados con el medio ambiente y manejo de recursos naturales.	La JIRA destinará recursos para la implementación de proyectos, se requiere contar con un apartado en el POA en donde pueda reflejarse el gasto y los productos que se obtendrán. Por tal motivo se agrega desde la Acción y el indicador dentro del objetivo 23 que corresponde al apoyo de la dirección técnica a los municipios.
Indicador: 23.5.1	La JIRA administra y asigna recursos, mediante reglas de operación, para la aplicación de por lo menos un (1) proyecto de impacto sociambiental bajo el criterio de manejo integrado de cuenca.	En este apartado se verá reflejado el recurso económico, sin embargo, en el reporte técnico se podrá apreciar (de manera descrita) los apoyos otorgados y el beneficio que los proyectos darán a la región de la JIRA.
<b>Objetivo 25</b>		
25.1.2	La JIRA opera un manual de identidad Institucional.	En éste año, la JIRA ha invertido esfuerzos para el ordenamiento de datos, así como también en presentación formal de los reportes y documentos que se generan, lo que da presencia y muestra la legalidad y formalidad de la organización.
<b>Objetivo 31 La JIRA impulsa estrategias de mitigación y adaptación ante el cambio climático.</b>		En los municipios de la JIRA se han venido trabajando los "Planes de Acción Climática Municipal (PACMUN)" promovidos por el gobierno del estado y el ICLEI como parte de una alineación de políticas públicas entre el estado y los municipios. En la JIRA se contempla implementar acciones de los PACMUN; mismas que fortalecen a los objetivos estratégicos del Plan Estatal de Desarrollo Jalisco 2013-2033: OD3-01 "Mitigar las emisiones de gases de efecto invernadero" y OD3-02 "Impulsar estrategias que permitan la capacidad de resiliencia ante el cambio climático".
Acción: 31.1	Desarrollo de programas de adaptación ante el cambio climático.	
Indicador: 31.1.1	Cada uno de los municipios de la JIRA cuenta con un Plan de Acción Climática Municipal (PACMUN).	

Librado Vizcarra, A

Cuarta Sesión Ordinaria del Consejo de Administración de la JIRA. 14 de Julio de 2016

**INDICADORES DE DESEMPEÑO PROGRAMA AGUA DE BUENA CALIDAD Y EN SUFICIENCIA PARA TODOS**  
Ejercicio 2016

**Entidad Pública: Junta Intermunicipal de Medio Ambiente para la Gestión Integral de la Cuenca Baja del Río Ayuquila**

Dimensión a medir	Nombre del indicador y definición	Método de cálculo	Sentido del indicador	Frecuencia de medición	Unidad de medida	Línea base		Metas		Semaforización		
						Valor	Año	del Ciclo	del Año 2015	Verde	Amarillo	Rojo
Eficacia	1.1.1. Una (1) base de datos con información reciente y actualizable disponible en internet.	Base de datos actualizada sobre abastecimiento de agua potable así como aguas residuales.	Positivo	Anual	Dcoumento	0%	2015	1	1	90%	60%	30%
Eficacia	1.2.1. Se presenta el formato en sesión del CA-JIRA y queda registrado en Acta de Sesión.	Acuerdo de consejo	Ascendente	Anual	Dcoumento	0%	2015	1	1	90%	60%	30%
Eficacia	1.3.1. Un (1) taller con funcionarios municipales.	Taller	Ascendente	Anual	Lista de Asistencia	0	2015	1	1	90%	60%	30%
Eficacia	2.1.1. Un (1) documento que contiene la información de los monitoreos, así como el plan de trabajo. Es validado por el CA-JIRA.	Dcoumento validado mediante acuerdo del CA-JIRA.	Positivo	Anual	Dcoumento	0%	2015	1	1	90%	60%	30%
Eficiencia	2.2.1. Información disponible en página web oficial de la JIRA y redes sociales.	Actualización de información disponible en la web	Ascendente	Trimestral	Actualización de información	0%	2015	1	3	90%	60%	30%
Eficiencia	2.3.1. Un (1) documento con la reseña de cada sitio de muestreo; incluye por lo menos nombre, coordenadas de ubicación, plan de trabajo y resultados.	Documento con resultados de monitoreo de sitios entregado a la Dirección de la JIRA	Positivo	Anual	Dcoumento		2015	1	1	90%	60%	30%

**INDICADORES DE DESEMPEÑO PROGRAMA AGUA DE BUENA CALIDAD Y EN SUFICIENCIA PARA TODOS  
Ejercicio 2016**

**Entidad Pública: Junta Intermunicipal de Medio Ambiente para la Gestión Integral de la Cuenca Baja del Río Ayuquila**

Dimensión a medir	Nombre del indicador y definición	Método de cálculo	Sentido del indicador	Frecuencia de medición	Unidad de medida	Línea base		Metas		Semaforización		
						Valor	Año	del Ciclo	del Año 2015	Verde	Amarillo	Rojo
Eficiencia	2.4.1. Veinte (20) ciudadanos asisten y se capacitan en el tema de monitoreo y calidad del agua.	Listas de asistencia, actas de registro de los comités, video demostrativo	Ascendente	Anual	Personas	0	2015	20	20	90%	60%	30%
Eficacia	3.1.1. Por lo menos una (1) mesas de trabajos en los que participa el equipo técnico de la JIRA.	Ficha informativa de las mesas de trabajo	Positivo	Anual	Mesa de trabajo	0%	2015	1	1	90%	60%	30%
Eficacia	3.2.1. Por lo menos 2 reuniones a las que asiste el equipo técnico de la JIRA.	Ficha informativa de las reuniones	Positivo	Anual	Reuniones	0	2015	2	2	90%	60%	30%
Eficacia	4.1.1 Un (1) documento descriptivo.	Revisión por parte de la Dirección de la JIRA del documento descriptivo del proceso de implementación de medidores de agua en Tonaya.	Ascendente	Anual	Dcoumento	0%	2015	1	1	90%	60%	30%
Eficacia	4.2.1. Un (1) compendio de información acopiado por personal del equipo técnico de la JIRA.	Documento final presentado a la Dirección de la JIRA	Ascendente	Anual	Dcoumento	0%	2015	1	1	90%	60%	30%
Eficacia	4.3.1. Integración de información jurídica, administrativa y operativa de la instalación de medidores para el servicio público de agua potable.	Documento revisado por la Dirección de la JIRA.	Ascendente	Anual	Dcoumento	0	2015	1	1	90%	60%	30%

**INDICADORES DE DESEMPEÑO PROGRAMA AGUA DE BUENA CALIDAD Y EN SUFICIENCIA PARA TODOS  
Ejercicio 2016**

**Entidad Pública: Junta Intermunicipal de Medio Ambiente para la Gestión Integral de la Cuenca Baja del Río Ayuquila**

Dimensión a medir	Nombre del indicador y definición	Método de cálculo	Sentido del indicador	Frecuencia de medición	Unidad de medida	Línea base		Metas		Semaforización		
						Valor	Año	del Ciclo	del Año 2015	Verde	Amarillo	Rojo
Eficacia	5.1.1. Reporte de visitas a campo y/o dependencias relacionadas a la solución de conflictos o búsqueda de financiamiento.	Reportes de comisión validados por la Dirección de la JIRA	Ascendente	Anual	Visitas a campo	0%	2015	5	5	90%	60%	30%
Eficacia	5.2.1. Reporte de atención al 80% de las propuestas de proyectos y/o problemáticas atendidas.	Propuestas de proyecto ó reporte de atención a los municipios como apoyo técnico.	Ascendente	Anual	Dcoumento	0	2015	5	5	90%	60%	30%

**INDICADORES DE DESEMPEÑO PROGRAMA CUENCA LIBRE DE RESIDUOS SÓLIDOS**

**Ejercicio 2016**

**Entidad Pública: Junta Intermunicipal de Medio Ambiente para la Gestión Integral de la Cuenca Baja del Río Ayuquila**

Dimensión a Medir	Nombre del Indicador y Definición	Método de Cálculo	Sentido del Indicador	Frecuencia de Medición	Unidad de Medida	Línea Base		Metas		Semaforización		
						Valor	Año	del Ciclo	del Año 2016	Verde	Amarillo	Rojo
Eficacia	6.1.1. Un formato presentado ante el CA-JIRA.	1 Archivo digital en excel.	Ascendente	anual	Documento	0	2015	1	1	90%	60%	30%
Eficacia	6.2.1. Realización de un taller de socialización.	Taller	Ascendente	cuatrimestral	Lista de Asistencia	0	2015	1	1	90%	60%	30%
Eficacia	6.3.1. Diez (10) municipios presentan información ante el CA-JIRA.	Documentos presentados en Sesión del CA-JIRA	Ascendente	anual	Documento	0	2015	10	10	90%	60%	30%
Eficacia	6.4.1. Tres (3) reportes de actualización presentados ante el CA-JIRA.	Listas de asistencia y acta de sesión.	Ascendente	anual	Documento	0	2015	3	3	90%	60%	30%
Eficacia	6.5.1. Una (1) plataforma instalada dentro de la página web de la JIRA.	Documento presentado ante la Dirección	Ascendente	anual	Base de Datos	0	2015	1	1	90%	60%	30%
Eficiencia	6.6.1. Un documento de análisis del costo de las campañas de acopio de electrónicos.	Documento presentado ante la Dirección	Ascendente	anual	Documento	0	2016	1	1	90%	60%	30%
Eficacia	7.1.1. Cinco (5) talleres en donde se analiza y adecúa el reglamento marco.	Listas de asistencia	Positivo	anual	Lista de Asistencia	0	2015	5	5	90%	60%	30%
Eficacia	7.2.1. Oficio y acta en su caso de presentación ante los 10 ayuntamientos municipales que integran la JIRA.	Acta de cabildo que promueve la modificación al reglamento de medio ambiente	Ascendente	anual	Acta de cabildo	0	2015	10	10	90%	60%	30%
Eficiencia	8.1.1. El municipio de Tonaya procesa los residuos orgánicos para generar composta.	Informe de la cantidad de residuos procesados.	Ascendente	anual	Documento	0	2015	1	1	90%	60%	30%

**INDICADORES DE DESEMPEÑO PROGRAMA RECURSOS NATURALES Y SISTEMAS PRODUCTIVOS PARA LA POSTERIDAD**

**Ejercicio 2016**

**Entidad Pública: Junta Intermunicipal de Medio Ambiente para la Gestión Integral de la Cuenca Baja del Río Ayuquila**

Dimensión a Medir	Nombre del Indicador y Definición	Método de Cálculo	Sentido del Indicador	Frecuencia de Medición	Unidad de Medida	Línea Base		Metas		Semaforización		
						Valor	Año	del Ciclo	del Año 2016	Verde	Amarillo	Rojo
Eficacia	9.1.1. Dos (2) parcelas implementadas con sistemas silvopastoriles y/o agroforestales.	Informes	Ascendente	Anual	Parcelas	0	2015	2	2	90%	60%	30%
Eficiencia	9.2.1. Dos (2) convenios firmados con productores	Convenios firmados	Ascendente	Anual	Documento	0	2015	2	2	90%	60%	30%
Eficiencia	9.3.1. Un (1) documento presentado ante el CA-JIRA	Documento de experiencias y lecciones aprendidas de los sistemas productivos, presentado ante el CA JIRA	Ascendente	Anual	Documento	0	2015	1	1	90%	60%	30%
Eficiencia	9.4.1. Visitas bimestrales a cada sistema productivo (36 visitas en total).	Reportes de comisión por cada visita	Positivo	Anual	Reportes	0	2015	36	36	90%	60%	30%
Eficacia	9.5.1. Una base de datos con información de los sistemas diversificados que se están trabajando en la región.	Base de datos presentada ante la Dirección	Ascendente	Anual	Documento	0	2015	1	1	90%	60%	30%
Eficacia	9.6.1. La JIRA presenta ante los diez (10) ayuntamientos los Programas de Inversión con el fin de fomentar su inclusión en los Planes Municipales de Desarrollo.	Listas de asistencia	Ascendente	Anual	1 Asistente por municipio.	0	2015	10	10	90%	60%	30%

**INDICADORES DE DESEMPEÑO PROGRAMA RECURSOS NATURALES Y SISTEMAS PRODUCTIVOS PARA LA POSTERIDAD**

**Ejercicio 2016**

**Entidad Pública: Junta Intermunicipal de Medio Ambiente para la Gestión Integral de la Cuenca Baja del Río Ayuquila**

Eficacia	10.1.1. Asistencia por lo menos al 70% de las reuniones en los consejos en materia de medio ambiente que tengan que ver con la JIRA.	Reporte la comisión.	Positivo	Anual	Reportes	0	2015	10	10	90%	60%	30%
Eficacia	11.1.1 Por lo menos 10 Talleres para socialización del POER.	Listas de asisitencia	Ascendente	Anual	Talleres	0	2015	10	10	90%	60%	30%
Eficacia	12.1.1. Presentación del Programa del Fuego en tres (3) espacios de consulta y/o participación social. (CA-JIRA, POER, Comité Regional).	Listas de asisitencia	Ascendente	Anual	Talleres	0	2015	3	3	90%	60%	30%
Eficiencia	12.1.2. Ejecución de Actividades del Programa del Fuego.	Reporte de comisiones.	Ascendente	Anual	Reportes	0	2015	1	1	90%	60%	30%

**INDICADORES DE DESEMPEÑO PROGRAMA TRANSVERSAL (CONSOLIDACIÓN TÉCNICA, POLÍTICA Y FINANCIERA)**

**Ejercicio 2016**

**Entidad Pública: Junta Intermunicipal de Medio Ambiente para la Gestión Integral de la Cuenca Baja del Río Ayuquila**

Dimensión a Medir	Nombre del Indicador y Definición	Método de Cálculo	Sentido del Indicador	Frecuencia de Medición	Unidad de Medida	Línea Base		Metas		Semaforización		
						Valor	Año	del Ciclo	del Año 2016	Verde	Amarillo	Rojo
Eficacia	13.1.1. Diez (10) Planes Municipales de Educación Ambiental para la sustentabilidad consolidados.	10 Planes Municipales de Educación Ambiental revisados por la Dirección	Ascendente	Anual	Documento	0	2015	10	10	90%	60%	30%
Eficiencia	13.1.2. Diez (10) Talleres donde actores colaboran y participan en la elaboración de los PMEAs para la sustentabilidad.	Listas de asistencia	Ascendente	Anual	Talleres	0	2015	10	10	90%	60%	30%
Eficacia	14.1.1. Dos (2) grupos organizados, realizan acciones para la conservación y mantenimiento de espacios naturales.	Informes de actividades.	Ascendente	Anual	Grupos de personas	0	2015	2	2	90%	60%	30%
Eficacia	15.1.1. Cinco (5) eventos para fomentar la conciencia ambiental en la población que habita en el territorio de la JIRA.	Reporte escrito por evento.	Ascendente	Anual	Eventos	0	2015	5	5	90%	60%	30%
Eficacia	15.1.2. El equipo técnico asiste a diez (10) eventos de acompañamiento en materia de educación ambiental en el territorio de la JIRA, de acuerdo a los requerimientos (presentados por escrito) de cada uno de los municipios.	Reporte de actividades.	Ascendente	Anual	Eventos	0	2015	10	10	90%	60%	30%
Eficacia	16.1.1. Cinco (5) Capacitaciones.	Constancias de capacitación	Ascendente	Anual	Eventos	0	2015	5	5	90%	60%	30%

**INDICADORES DE DESEMPEÑO PROGRAMA TRANSVERSAL (CONSOLIDACIÓN TÉCNICA, POLÍTICA Y FINANCIERA)**

**Ejercicio 2016**

**Entidad Pública: Junta Intermunicipal de Medio Ambiente para la Gestión Integral de la Cuenca Baja del Río Ayuquila**

Dimensión a Medir	Nombre del Indicador y Definición	Método de Cálculo	Sentido del Indicador	Frecuencia de Medición	Unidad de Medida	Línea Base		Metas		Semaforización		
						Valor	Año	del Ciclo	del Año 2016	Verde	Amarillo	Rojo
Economía	17.1.1. Dos proyectos presentados.	Propuestas de proyectos avalados por la Dirección y presentadas ante fuentes de financiamiento.	Ascendente	Anual	Documento	0	2015	2	2	90%	60%	30%
Economía	18.1.1. Un (1) informe de resultados de la campaña de procuración de fondos.	Documento presentado ante el CA-JIRA	Ascendente	Anual	Documento	0	2015	1	1	90%	60%	30%
Eficacia	19.1.1. Una base de datos organizada y de fácil acceso para consulta.	Documento de base de datos.	Ascendente	Anual	Base de datos	0	2015	1	1	90%	60%	30%
Eficacia	20.1.1. La JIRA presenta un nuevo diseño de página web a los municipios.	Presentación de página web al CA-JIRA.	Positivo	Anual	Acta de Consejo de Administración	0	2015	1	1	90%	60%	30%
Eficacia	21.1.1. Una (1) propuesta de modificación presentada al CA-JIRA y los ayuntamientos municipales que integran la JIRA.	Propuesta presentada.	Ascendente	Anual	Documento	0	2015	1	1	90%	60%	30%
Eficacia	22.1.1. Tres (3) actas del Consejo Ciudadano.	Listas de asistencia, actas firmadas.	Ascendente	Anual	Actas	0	2015	3	3	90%	60%	30%
Eficiencia	23.1.1. Un (1) documento de Evaluación anual al desempeño del CA-JIRA y la Dirección técnica.	Documento elaborado.	Positivo	Anual	Documento	0	2015	1	1	90%	60%	30%
Eficiencia	23.2.1. Tres (3) Informes de avance y un (1) informe final aprobados por el CA-JIRA.	Acuerdos de aprobación	Positivo	Cuatrimstral	Documento	0	2015	1	3	90%	60%	30%

**INDICADORES DE DESEMPEÑO PROGRAMA TRANSVERSAL (CONSOLIDACIÓN TÉCNICA, POLÍTICA Y FINANCIERA)**

**Ejercicio 2016**

**Entidad Pública: Junta Intermunicipal de Medio Ambiente para la Gestión Integral de la Cuenca Baja del Río Ayuquila**

Dimensión a Medir	Nombre del Indicador y Definición	Método de Cálculo	Sentido del Indicador	Frecuencia de Medición	Unidad de Medida	Línea Base		Metas		Semaforización		
						Valor	Año	del Ciclo	del Año 2016	Verde	Amarillo	Rojo
Eficacia	23.3.1. Seis (6) actualizaciones de la información técnica - financiera son accesibles a través de la página WEB de la JIRA.	Registro de actualización	Ascendente	Trimestral	Documento	0	2015	2	6	90%	60%	30%
Eficacia	23.3.2. La JIRA integra información y se registra ante el ITEI (Instituto de Transparencia, Información Pública y Protección de Datos Personales del Estado de Jalisco).	Registro en el padrón de sujetos obligados del ITEI	Ascendente	Anual	Comprobante de registro	0	2015	1	1	90%	60%	30%
Eficacia	23.4.1. Estado financiero 2015 dictaminado razonablemente adecuado.	Dictámen del auditor.	Positivo	Anual	Documento	0	2015	1	1	90%	60%	30%
Eficacia	23.4.2. Avance del 30% en el proceso para dictaminar estados financieros 2016.	Firma de contrato auditoría 2015.	Positivo	Anual	Documento	0	2015	1	1	90%	60%	30%
Eficiencia	23.4.3. Cuenta pública 2015 presentada en tiempo y forma ante la ASEJ.	Documento entregado (firmado de recibido por ASEJ)	Ascendente	Anual	Documento	0	2015	1	1	90%	60%	30%
Eficiencia	23.4.4. Avance del 60% de la integración de la cuenta pública 2016.	Contabilidad revisada, sellada, foleada y escaneada al mes de Septiembre.	Ascendente	Anual	Documento	0	2015	1	1	90%	60%	30%

**INDICADORES DE DESEMPEÑO PROGRAMA TRANSVERSAL (CONSOLIDACIÓN TÉCNICA, POLÍTICA Y FINANCIERA)**

**Ejercicio 2016**

**Entidad Pública: Junta Intermunicipal de Medio Ambiente para la Gestión Integral de la Cuenca Baja del Río Ayuquila**

Dimensión a Medir	Nombre del Indicador y Definición	Método de Cálculo	Sentido del Indicador	Frecuencia de Medición	Unidad de Medida	Línea Base		Metas		Semafización		
						Valor	Año	del Ciclo	del Año 2016	Verde	Amarillo	Rojo
Eficiencia	23.5.1. La JIRA administra y asigna recursos, mediante reglas de operación, para la aplicación de por lo menos un (1) proyecto de impacto sociambiental bajo el criterio de manejo integrado de cuenca.	Convenios firmados	Ascendente	Anual	Documento	0	2015	1	1	90%	60%	30%
Eficiencia	24.1.1. Doce (12) actas de sesión del CA-JIRA.	Actas de consejo de administración firmadas	Ascendente	Mensual	Actas	0	2015	1	12	90%	60%	30%
Eficacia	25.1.1. Un borrador de manual de operación.	Borrador presentado a la Dirección	Ascendente	Anual	Documento	0	2015	1	1	90%	60%	30%
Eficacia	25.1.2. La JIRA opera un manual de identidad Institucional.	Manual de Identidad por el personal de la JIRA	Ascendente	Anual	Documento	0	2015	1	1	90%	60%	30%
Eficiencia	26.1.1. 85 por ciento de cumplimiento técnico y financiero.	Informe Técnico financiero final presentado ante el consejo de Administración	Ascendente	Anual	Documento	0	2015	1	1	90%	60%	30%
Eficacia	27.1.1. Un (1) convenio de colaboración firmado.	Incrementar 1 (un) convenio de colaboración firmado.	Ascendente	Anual	Documento	0	2015	1	1	90%	60%	30%
Eficiencia	28.1.1. Un documento que contiene el POA 2017 revisado por el CA-JIRA.	Programa Operativo Anual 2017 presentado ante el CA-JIRA.	Ascendente	Anual	Documento	1	2015	1	1	90%	60%	30%
Eficacia	29.1.1. Doce (12) listas de asistencia.	Lista de Asistencia de reunión por mes.	Ascendente	Mensual	Lista de asistencia	0	2015	1	12	90%	60%	30%
Eficacia	30.1.1. La dirección técnica presenta ante el cabildo de nueve (9) ayuntamientos.	Presentación de la JIRA en reuniones de cabildo de cada ayuntamiento.	Ascendente	Anual	Documento	0	2015	9	9	90%	60%	30%

**INDICADORES DE DESEMPEÑO PROGRAMA TRANSVERSAL (CONSOLIDACIÓN TÉCNICA, POLÍTICA Y FINANCIERA)**

**Ejercicio 2016**

**Entidad Pública: Junta Intermunicipal de Medio Ambiente para la Gestión Integral de la Cuenca Baja del Río Ayuquila**

Dimensión a Medir	Nombre del Indicador y Definición	Método de Cálculo	Sentido del Indicador	Frecuencia de Medición	Unidad de Medida	Línea Base		Metas		Semaforización		
						Valor	Año	del Ciclo	del Año 2016	Verde	Amarillo	Rojo
Eficacia	31.1.1. Cada uno de los municipios de la JIRA cuenta con un Plan de Acción Climática Municipal (PACMUN).	Documento del Plan de Acción Municipal por cada uno de los Municipios de la JIRA.	Ascendente	Anual	Documento	0	2015	10	10	90%	60%	30%

**PROGRAMACIÓN**

**Ejercicio 2016**

**Entidad Pública:** Junta Intermunicipal de Medio Ambiente para la Gestión Integral de la Cuenca Baja del Río Ayuquila

**Programa presupuestario:**

Desempeño de las Funciones

**Desagregación programa:**

Específicos

**Sub-programa (s)**

- I. Agua de buena calidad y en suficiencia para todos.
- II. Cuenca libre de residuos sólidos.
- III. Recursos naturales y sistemas productivos para la posteridad.
- IV. Transversal

**Resúmen narrativo:**

Mantener una visión holística del sistema, para lo cual es necesario establecer y evidenciar el vínculo de transversalidad existente entre estos grandes retos, para facilitar la articulación de acciones como la planeación, fortalecimiento institucional, capacitación, participación social, educación ambiental, gestión, procuración de fondos, realización de estudios e investigaciones, propuestas de manejo, vinculación inter-sectorial e inter-institucional, registro de información, seguimiento y evaluación de las acciones, actores y procesos.

**Objetivo:**

Diseñar y aplicar estrategias para el manejo integral de la cuenca, para atender y solucionar el deterioro ambiental, a propósito de garantizar la conservación del patrimonio natural. Esto con iniciativas locales y a través del fortalecimiento de las capacidades institucionales de los municipios, así como con la participación de los distintos sectores de la población, para lograr el desarrollo sustentable y el bienestar humano en el marco de los objetivos y las metas de los Planes de Desarrollo Municipal y de la región de la cuenca.

**Medios.**

Presupuesto asignado para el organismo por aportaciones de los Ayuntamientos, el Gobierno del Estado y financiamiento externo.

**Indicador y definición:**

Documentos, Convenios, personas, Ayuntamientos, dependiendo de la acción de qué se trate.

**Sentido del indicador:**

Ascendente

**Método de cálculo:**

Número de documentos entregados, convenios firmados, personas beneficiadas, Ayuntamientos participantes.

**Unidad de medida:**

Varios

**Frecuencia de medición:**

Anual

Unidad(es) ejecutora (s) del Gasto		PRESUPUESTO ESTIMADO	
1	Dirección de la JIRA	<b>Servicios personales</b>	\$ 2,639,702.22
2		<b>Materiales y suministros</b>	\$ 679,024.87
3		<b>Servicios generales</b>	\$ 825,605.85
4		<b>Transferencias, asignaciones, subsidios y otras ayudas</b>	
5		<b>Bienes muebles, inmuebles e intangibles</b>	\$ 140,168.00
6		<b>Inversión pública</b>	
7		<b>Inversiones financieras y otras provisiones</b>	
8		<b>Participaciones y aportaciones</b>	\$ 1,045,621.40
9		<b>Importe total presupuestado</b>	\$ 5,330,122
10			

# Informe de Situación Hacendaria Ingresos - 2015

Entidad Pública: Junta Intermunicipal de Medio Ambiente para la Gestión Integral de la Cuenca Baja de

CONCEPTOS		ESTIMACIÓN DE INGRESOS ACTUAL	MODIFICACIÓN No.	ESTIMACIÓN DE INGRESOS MODIFICADA	INCREMENTO %
<b>1</b>	<b>IMPUESTOS</b>	\$ -	\$ -	\$ -	#¡DIV/0!
11	Impuesto Sobre los Ingresos	\$ -	\$ -	\$ -	#¡DIV/0!
12	Impuestos Sobre Patrimonio	\$ -	\$ -	\$ -	#¡DIV/0!
13	Impuestos Sobre la Producción, el Consumo y las Transacciones	\$ -	\$ -	\$ -	#¡DIV/0!
14	Impuestos al Comercio Exterior	\$ -	\$ -	\$ -	#¡DIV/0!
15	Impuestos Sobre Nóminas y Asimilables	\$ -	\$ -	\$ -	#¡DIV/0!
16	Impuestos Ecológicos	\$ -	\$ -	\$ -	#¡DIV/0!
17	Accesorios	\$ -	\$ -	\$ -	#¡DIV/0!
18	Otros Impuestos	\$ -	\$ -	\$ -	#¡DIV/0!
<b>2</b>	<b>CUOTAS Y APORTACIONES DE SEGURIDAD SOCIAL</b>	\$ -	\$ -	\$ -	#¡DIV/0!
<b>3</b>	<b>CONTRIBUCIONES DE MEJORAS</b>	\$ -	\$ -	\$ -	#¡DIV/0!
31	Contribuciones de Mejoras por Obras Públicas	\$ -	\$ -	\$ -	#¡DIV/0!
<b>4</b>	<b>DERECHOS.</b>	\$ -	\$ -	\$ -	#¡DIV/0!
41	Dererectos por el Uso, Goce, Aprovechamiento o Explotación de Bienes de dominio público	\$ -	\$ -	\$ -	#¡DIV/0!
42	Derecho a los hidrocarburos	\$ -	\$ -	\$ -	#¡DIV/0!
43	Derechos por prestación de servicios	\$ -	\$ -	\$ -	#¡DIV/0!
44	Otros derechos	\$ -	\$ -	\$ -	#¡DIV/0!
45	Accesorios	\$ -	\$ -	\$ -	#¡DIV/0!
<b>5</b>	<b>PRODUCTOS</b>	\$ -	\$ -	\$ -	#¡DIV/0!
51	Productos de tipo corriente	\$ -	\$ -	\$ -	#¡DIV/0!
52	Productos de capital	\$ -	\$ -	\$ -	#¡DIV/0!
53	Accesorios	\$ -	\$ -	\$ -	#¡DIV/0!
<b>6</b>	<b>APROVECHAMIENTOS</b>	\$ -	\$ -	\$ -	#¡DIV/0!
61	Aprovechamientos de tipo corriente	\$ -	\$ -	\$ -	#¡DIV/0!
62	Aprovechamientos de capital	\$ -	\$ -	\$ -	#¡DIV/0!
63	Otros aprovechamientos	\$ -	\$ -	\$ -	#¡DIV/0!
64	Accesorios	\$ -	\$ -	\$ -	#¡DIV/0!
<b>7</b>	<b>INGRESOS POR VENTA DE BIENES Y SERVICIOS</b>	\$ -	\$ -	\$ -	#¡DIV/0!
71	Ingreso por ventas de mercancías	\$ -	\$ -	\$ -	#¡DIV/0!
72	Ingresos ventas de bienes y serv. producidos en establecimientos del Gobierno	\$ -	\$ -	\$ -	#¡DIV/0!
73	Ingresos por ventas y servicios de organismos descentralizados	\$ -	\$ -	\$ -	#¡DIV/0!
74	Ingresos de operación de entidades paraestatales empresariales	\$ -	\$ -	\$ -	#¡DIV/0!
79	Ingresos no comprendidos en las fracciones de la Ley de Ingresos, causados en ejercicios fiscales anteriores pendientes de liquidación o pago	\$ -	\$ -	\$ -	#¡DIV/0!

# Informe de Situación Hacendaria Ingresos - 2015

Entidad Pública: Junta Intermunicipal de Medio Ambiente para la Gestión Integral de la Cuenca Baja de

CONCEPTOS		ESTIMACIÓN DE INGRESOS ACTUAL	MODIFICACIÓN No.	ESTIMACIÓN DE INGRESOS MODIFICADA	INCREMENTO %
8	<b>PARTICIPACIONES Y APORTACIONES</b>	\$ 4,018,000	\$ 1,012,122	\$ 5,030,122	25%
81	Participaciones	\$ -	\$ -	\$ -	#¡DIV/0!
82	Aportaciones	\$ -	\$ -	\$ -	#¡DIV/0!
83	Convenios	\$ 4,018,000	\$ 1,012,122	\$ 5,030,122	25%
9	<b>TRANSF., ASIGNACIONES, SUBSIDIOS Y OTRAS AYUDAS</b>	\$ 300,000	\$ -	\$ 300,000	0%
91	Transferencias internas y asignaciones al Sector Público	\$ 300,000	\$ -	\$ 300,000	0%
92	Transferencias al resto del sector Público	\$ -	\$ -	\$ -	#¡DIV/0!
93	Subsidios y subvenciones	\$ -	\$ -	\$ -	#¡DIV/0!
94	Ayudas sociales	\$ -	\$ -	\$ -	#¡DIV/0!
95	Pensiones y jubilaciones	\$ -	\$ -	\$ -	#¡DIV/0!
96	Transferencias a Fideicomisos, mandatos y análogos	\$ -	\$ -	\$ -	#¡DIV/0!
001	<b>OTROS INGRESOS Y BENEFICIOS</b>	-	-	-	#¡DIV/0!
100	Ingresos financieros	-	-	-	#¡DIV/0!
200	Diferencias por tipo de cambio a favor, en efectivo y equivalentes	-	-	-	#¡DIV/0!
300	Otros ingresos y beneficios varios	-	-	-	#¡DIV/0!
002	<b>INGRESOS DERIVADOS DE FINANCIAMIENTO</b>	-	-	-	#¡DIV/0!
01	Endeudamiento interno	-	-	-	#¡DIV/0!
<b>Total de ingresos</b>		<b>4,318,000</b>	<b>1,012,122</b>	<b>5,330,122</b>	<b>23%</b>

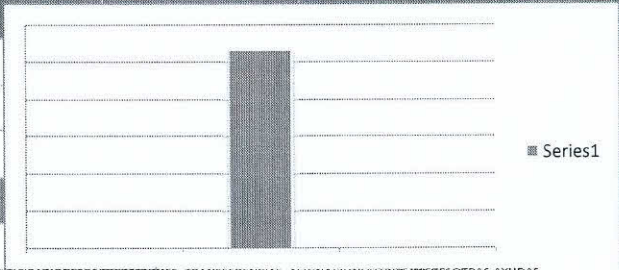

## Clasificación por tipo de ingresos (CTI)

TI	Descripción	Estimación	%
1	INGRESOS DE GESTIÓN	0	0.00%
2	PARTICIPACIONES, APORTACIONES, TRANSFERENCIAS, ASIGNACIONES, SUBSIDIOS Y OTRAS AYUDAS	5,330,122	100.00%
3	OTROS INGRESOS	0	0.00%
<b>Suma</b>		<b>5,330,122</b>	<b>100.00%</b>

## Clasificación por Fuente de Financiamiento

FF	Descripción	Estimación	%
100	RECURSOS FISCALES	300,000	5.63%
200	FINANCIAMIENTOS INTERNOS	-	0.00%
400	INGRESOS PROPIOS	-	0.00%
500	RECURSOS FEDERALES	-	0.00%
600	RECURSOS ESTATALES	-	0.00%
700	OTROS RECURSOS	5,030,122	94.37%
<b>Suma</b>		<b>5,330,122</b>	<b>100.00%</b>

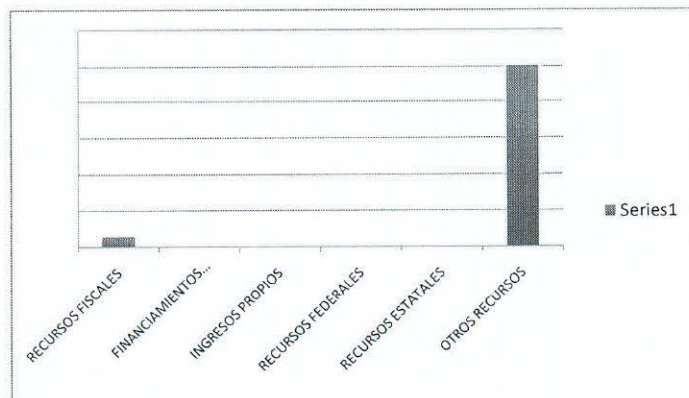

## Informe de Situación Hacendaria Egresos - 2015

Entidad Pública: Junta Intermunicipal de Medio Ambiente para la Gestión Integral de la Cuenca Baja del Río Ayuq

CONCEPTOS		PRESUPUESTO ACTUAL	MODIFICACIÓN No.	PRESUPUESTO MODIFICADO	INCREMENTO %
<b>EGRESOS</b>					
<b>1000</b>	<b>SERVICIOS PERSONALES</b>	\$ 2,767,365.00	\$ 127,662.28	\$ 2,639,702.72	-5%
1100	Remuneraciones al Personal de Carácter Permanente	\$ 1,249,001.00	\$ 4,236.05	\$ 1,253,237.05	0%
1200	Remuneraciones al Personal de Carácter Transitorio	\$ 964,488.00	\$ 111,518.32	\$ 852,969.68	-12%
1300	Remuneraciones Adicionales Especiales	\$ 108,445.00	\$ 6,033.29	\$ 102,411.71	-6%
1400	Seguridad Social	\$ 130,465.00	\$ 14,346.72	\$ 416,118.28	-3%
1500	Otras Prestaciones Sociales y Económicas	\$ 14,966.00	\$ -	\$ 14,966.00	0%
1600	Previsiones	\$ -	\$ -	\$ -	#iDIV/0!
1700	Pago Estímulos a Servidores Públicos	\$ -	\$ -	\$ -	#iDIV/0!
<b>2000</b>	<b>MATERIALES Y SUMINISTROS</b>	\$ 240,254.00	\$ 438,770.72	\$ 679,024.72	183%
2100	Materiales de Administración, Emisión de Documentos y Artículos Oficiales	\$ 25,000.00	\$ 25,000.00	\$ 50,000.00	100%
2200	Alimentos y Autensilios	\$ 40,454.00	\$ -	\$ 40,454.00	0%
2300	Materias Primas y Materiales de Producción y Comercialización	\$ -	\$ -	\$ -	#iDIV/0!
2400	Materiales y Artículos de Construcción y de Reparación	\$ 1,500.00	\$ 337,282.00	\$ 338,782.00	22485%
2500	Productos Químicos, Farmacéuticos y de Laboratorio	\$ -	\$ -	\$ -	#iDIV/0!
2600	Combustibles, Lubricantes y Aditivos	\$ 126,700.00	\$ -	\$ 126,700.00	0%
2700	Vestuario, Blancos, Prendas de Protección y Artículos Deportivos	\$ 8,000.00	\$ -	\$ 8,000.00	0%
2800	Materiales y Suministros de Seguridad	\$ -	\$ -	\$ -	#iDIV/0!
2900	Herramientas, Refacciones y Accesorios Menores	\$ 38,600.00	\$ 76,488.72	\$ 115,088.72	198%
<b>3000</b>	<b>SERVICIOS GENERALES</b>	\$ 510,381.00	\$ 315,225.00	\$ 825,606.00	62%
3100	Servicios Básicos	\$ 42,100.00	\$ 6,453.73	\$ 35,646.27	-15%
3200	Servicios de Arrendamiento	\$ 94,800.00	\$ 328.00	\$ 94,472.00	0%
3300	Servicios Profesionales, Científicos, Técnicos y Otros Servicios	\$ 233,099.00	\$ 323,000.00	\$ 556,099.00	139%
3400	Servicios Financieros, Bancarios y Comerciales	\$ 29,550.00	\$ 835.60	\$ 28,714.40	-3%
3500	Servicios de Instalación, Reparación, Mantenimiento y Conservación	\$ 60,932.00	\$ 788.00	\$ 61,720.00	1%
3600	Servicios de Comunicación Social y Publicidad	\$ 5,000.00	\$ 2,300.00	\$ 2,700.00	46%
3700	Servicios de Traslado y Viáticos	\$ 42,400.00	\$ 0.49	\$ 42,400.49	0%
3800	Servicios Oficiales	\$ -	\$ -	\$ -	#iDIV/0!
3900	Otros Servicios Generales	\$ 2,500.00	\$ 1,353.84	\$ 3,853.84	54%
<b>4000</b>	<b>TRANSFERENCIAS, ASIGNACIONES, SUBSIDIOS Y OTRAS AYUDAS</b>	\$ -	\$ -	\$ -	#iDIV/0!
4100	Transferencias internas y Asignaciones al Sector Público	\$ -	\$ -	\$ -	#iDIV/0!
4200	Transferencias al Resto del Sector Público	\$ -	\$ -	\$ -	#iDIV/0!
4300	Subsidios y Subvenciones	\$ -	\$ -	\$ -	#iDIV/0!
4400	Ayudas Sociales	\$ -	\$ -	\$ -	#iDIV/0!
4500	Pensiones y Jubilaciones	\$ -	\$ -	\$ -	#iDIV/0!
4600	Transferencias a Fideicomisos, Mandatos y Análogos	\$ -	\$ -	\$ -	#iDIV/0!
4700	Transferencias a la Seguridad Social	\$ -	\$ -	\$ -	#iDIV/0!
4800	Donativos	\$ -	\$ -	\$ -	#iDIV/0!
4900	Transferencias al Exterior	\$ -	\$ -	\$ -	#iDIV/0!
<b>5000</b>	<b>BIENES MUEBLES, INMUEBLES E INTANGIBLES</b>	\$ -	\$ 140,168.00	\$ 140,168.00	#iDIV/0!
5100	Mobiliario y Equipo de Administración	\$ -	\$ -	\$ -	#iDIV/0!
5200	Mobiliario y Equipo Educativo y Recreativo	\$ -	\$ -	\$ -	#iDIV/0!
5300	Equipo e Instrumental Médico y de Laboratorio	\$ -	\$ -	\$ -	#iDIV/0!
5400	Vehículos y Equipo de Transporte	\$ -	\$ -	\$ -	#iDIV/0!
5500	Equipo de Defensa y Seguridad	\$ -	\$ -	\$ -	#iDIV/0!
5600	Maquinaria, Otros Equipos y Herramientas	\$ -	\$ 140,168.00	\$ 140,168.00	#iDIV/0!

# Informe de Situación Hacendaria Egresos - 2015

Entidad Pública: Junta Intermunicipal de Medio Ambiente para la Gestión Integral de la Cuenca Baja del Río Ayuq

CONCEPTOS		PRESUPUESTO ACTUAL	MODIFICACION No.	PRESUPUESTO MODIFICADO	INCREMENTO %
<b>EGRESOS</b>					
5700	Activos Biológicos	\$ -	\$ -	\$ -	#iDIV/0!
5800	Bienes Inmuebles	\$ -	\$ -	\$ -	#iDIV/0!
5900	Activos Intangibles	\$ -	\$ -	\$ -	#iDIV/0!
6000	<b>INVERSIÓN PÚBLICA</b>	\$ -	\$ -	\$ -	#iDIV/0!
6100	Obra Pública en Bienes de Dominio Público	\$ -	\$ -	\$ -	#iDIV/0!
6200	Obra Pública en Bienes de Dominio Propios	\$ -	\$ -	\$ -	#iDIV/0!
6300	Proyectos Productivos y Acciones de Fomento	\$ -	\$ -	\$ -	#iDIV/0!
7000	<b>INVERSIONES FINANCIERAS Y OTRAS PROVISIONES</b>	\$ -	\$ -	\$ -	#iDIV/0!
7100	Inversiones para el Fomento de Actividades Productivas	\$ -	\$ -	\$ -	#iDIV/0!
7200	Acciones y Participaciones de Capital	\$ -	\$ -	\$ -	#iDIV/0!
7300	Compra de Títulos y Valores	\$ -	\$ -	\$ -	#iDIV/0!
7400	Consección de Préstamos	\$ -	\$ -	\$ -	#iDIV/0!
7500	Inversiones en Fideicomisos, Mandatos y Otros Análogos	\$ -	\$ -	\$ -	#iDIV/0!
7600	Otras Inversiones Financieras	\$ -	\$ -	\$ -	#iDIV/0!
7900	Provisiones para Contingencias y Otras Erogaciones Especiales	\$ -	\$ -	\$ -	#iDIV/0!
8000	<b>PARTICIPACIONES Y APORTACIONES</b>	\$ 800,000.00	\$ 245,621.00	\$ 1,045,621.00	31%
9000	<b>DEUDA PÚBLICA</b>	\$ -	\$ -	\$ -	#iDIV/0!
9100	Amortización de la Deuda Pública	\$ -	\$ -	\$ -	#iDIV/0!
9200	Intereses de la Deuda Pública	\$ -	\$ -	\$ -	#iDIV/0!
9300	Comisiones de la Deuda Pública	\$ -	\$ -	\$ -	#iDIV/0!
9400	Gastos de la Deuda Pública	\$ -	\$ -	\$ -	#iDIV/0!
9500	Costo por Coberturas	\$ -	\$ -	\$ -	#iDIV/0!
9900	Adeudos de Ejercicios Fiscales Anteriores (ADEFAS)	\$ -	\$ -	\$ -	#iDIV/0!
<b>Total de Egresos</b>		\$ 4,318,000.00	\$ 1,012,122.44	\$ 5,330,122.44	23%

TG	Descripción	Estimación	%
1	GASTO CORRIENTE	5,189,954	97.37%
2	GASTO DE CAPITAL	140,168	2.63%
3	AMORTIZACIÓN DE LA DEUDA Y DISMINUCIÓN DE PASIVOS	0	0.00%
<i>Suma</i>		<b>5,330,122</b>	<b>100.00%</b>

FF	Descripción	Estimación	%
100	RECURSOS FISCALES	300,000	5.63%
200	FINANCIAMIENTOS INTERNOS	-	0.00%
400	INGRESOS PROPIOS	-	0.00%
500	RECURSOS FEDERALES	-	0.00%
600	RECURSOS ESTATALES	-	0.00%
700	OTROS RECURSOS	5,030,122	94.37%
<i>Suma</i>		<b>5,330,122</b>	<b>5.63%</b>

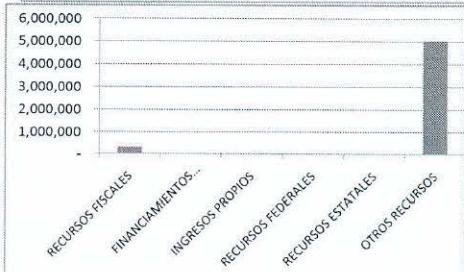
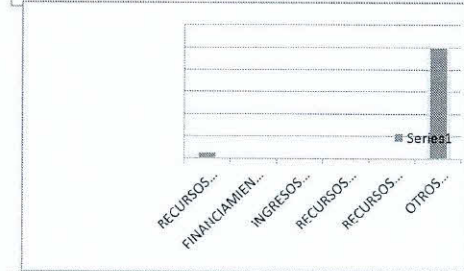
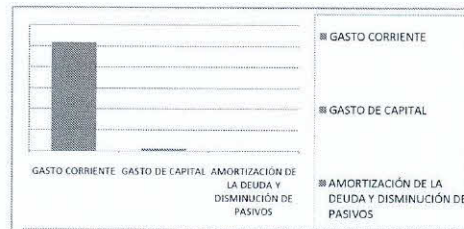

## Modificación de Ingresos por Clasificación por Rubro de Ingresos y Ley de Ingresos Municipal - 2015

Entidad pública:

CRI/LI	DESCRIPCIÓN	ESTIMACIÓN DE INGRESOS ACTUAL	MODIFICACIÓN No. 1	ETIMACIÓN DE INGRESOS MODIFICADA
<b>1</b>	<b>IMPUESTOS</b>	0	0	0
<b>11</b>	<b>IMPUESTOS SOBRE LOS INGRESOS</b>	0	0	0
<b>11100</b>	<b>Impuestos sobre espectáculos públicos</b>	0	0	0
11110	Función de circo y espectáculos de carpa			0
11120	Conciertos, presentación de artistas, conciertos, audiciones musicales, funciones de box, lucha libre, futbol, básquetbol, beisbol y otros espectáculos deportivos.			0
11130	Peleas de gallos, palenques, carreras de caballos y similares			0
11140	Eventos y espectáculos deportivos			0
11150	Espectáculos culturales, teatrales, ballet, ópera y taurinos			0
11160	Espectáculos taurinos y ecuestres			0
11170	Otros espectáculos públicos			0
<b>12</b>	<b>IMPUESTOS SOBRE EL PATRIMONIO</b>	0	0	0
<b>12100</b>	<b>Impuesto predial</b>	0	0	0
12110	Predios rústicos			0
12120	Predios urbanos			0
<b>12200</b>	<b>Impuesto sobre transmisiones patrimoniales</b>	0	0	0
12210	Adquisición de departamentos, viviendas y casas para habitación			0
12220	Regularización de terrenos			0
<b>12300</b>	<b>Impuestos sobre negocios jurídicos</b>	0	0	0
12310	Construcción de inmuebles			0
12320	Reconstrucción de inmuebles			0
12330	Ampliación de inmuebles			0
<b>13</b>	<b>IMPUESTO SOBRE LA PRODUCCIÓN, EL CONSUMO Y LAS TRANSACCIONES</b>	0	0	0
<b>14</b>	<b>IMPUESTOS AL COMERCIO EXTERIOR</b>	0	0	0

## Modificación de Ingresos por Clasificación por Rubro de Ingresos y Ley de Ingresos Municipal - 2015

Entidad pública:

CRI/LI	DESCRIPCIÓN	ESTIMACIÓN DE INGRESOS ACTUAL	MODIFICACIÓN No. 1	ETIMACIÓN DE INGRESOS MODIFICADA
<b>15</b>	<b>IMPUESTOS SOBRE NÓMINAS Y ASIMILABLES</b>	0	0	0
<b>16</b>	<b>IMPUESTOS ECOLÓGICOS</b>	0	0	0
<b>17</b>	<b>ACCESORIOS DE LOS IMPUESTOS</b>	0	0	0
<b>17100</b>	<b>Recargos</b>	0	0	0
17110	<i>Falta de pago</i>			0
<b>17200</b>	<b>Multas</b>	0	0	0
17210	<i>Infracciones</i>			0
<b>17300</b>	<b>Intereses</b>	0	0	0
17310	<i>Plazo de créditos fiscales</i>			0
<b>17400</b>	<b>Gastos de ejecución y de embargo</b>	0	0	0
17410	<i>Gastos de notificación</i>			0
17420	<i>Gastos de embargo</i>			0
17490	<i>Otros gastos del procedimiento</i>			0
<b>17900</b>	<b>Otros no especificados</b>	0	0	0
17990	<i>Otros accesorios</i>			0
<b>18</b>	<b>OTROS IMPUESTOS</b>	0	0	0
<b>18100</b>	<b>Impuestos extraordinarios</b>	0	0	0
18110	<i>Impuestos extraordinarios</i>			0
18120	<i>Otros Impuestos</i>			0
<b>2</b>	<b>CUOTAS Y APORTACIONES DE SEGURIDAD SOCIAL</b>	0	0	0
<b>21</b>	<b>APORTACIONES PARA FONDOS DE VIVIENDA</b>	0	0	0
<b>22</b>	<b>CUOTAS PARA EL SEGURO SOCIAL</b>	0	0	0
<b>23</b>	<b>CUOTAS DE AHORRO PARA EL RETIRO</b>	0	0	0
<b>24</b>	<b>OTRAS CUOTAS Y APORTACIONES PARA LA SEGURIDAD SOCIAL</b>	0	0	0

## Modificación de Ingresos por Clasificación por Rubro de Ingresos y Ley de Ingresos Municipal - 2015

Entidad pública:

CRI/LI	DESCRIPCIÓN	ESTIMACIÓN DE INGRESOS ACTUAL	MODIFICACIÓN No. 1	ETIMACIÓN DE INGRESOS MODIFICADA
25	ACCESORIOS	0	0	0
3	CONTRIBUCIONES DE MEJORAS	0	0	0
31	CONTRIBUCIÓN DE MEJORAS POR OBRAS PÚBLICAS	0	0	0
31100	Contribuciones de mejoras	0	0	0
31110	<i>Contribuciones de mejoras por obras públicas</i>			0
4	DERECHOS	0	0	0
41	DERECHOS POR EL USO, GOCE, APROVECHAMIENTO O EXPLOTACIÓN DE BIENES DE DOMINIO PÚBLICO	0	0	0
41100	Uso del piso	0	0	0
41110	<i>Estacionamientos exclusivos</i>			0
41120	<i>Puestos permanentes y eventuales</i>			0
41130	<i>Actividades comerciales e industriales</i>			0
41140	<i>Espectáculos y diversiones públicas</i>			0
41190	<i>Otros fines o actividades no previstas</i>			0
41200	Estacionamientos	0	0	0
41210	<i>Concesión de estacionamientos</i>			0
41300	De los Cementerios de dominio público	0	0	0
41310	<i>Lotes uso perpetuidad y temporal</i>			0
41320	<i>Mantenimiento</i>			0
41330	<i>Venta de gavetas a perpetuidad</i>			0
41990	<i>Otros</i>			0
41400	Uso, goce, aprovechamiento o explotación de otros bienes de dominio público	0	0	0
41410	<i>Arrendamiento o concesión de locales en mercados</i>			0
41420	<i>Arrendamiento o concesión de kioscos en plazas y jardines</i>			0

## Modificación de Ingresos por Clasificación por Rubro de Ingresos y Ley de Ingresos Municipal - 2015

Entidad pública:

CRI/LI	DESCRIPCIÓN	ESTIMACIÓN DE INGRESOS ACTUAL	MODIFICACIÓN No. 1	ETIMACIÓN DE INGRESOS MODIFICADA
41430	Arrendamiento o concesión de escusados y baños			0
41440	Arrendamiento de inmuebles para anuncios			0
41490	Otros arrendamientos o concesiones de bienes			0
<b>42</b>	<b>DERECHOS A LOS HIDROCARBUROS</b>	0	0	0
<b>43</b>	<b>DERECHOS POR PRESTACIÓN DE SERVICIOS</b>	0	0	0
<b>43001</b>	<b>Licencias y permisos de giros</b>	0	0	0
43010	Licencias, permisos o autorización de giros con venta de bebidas alcohólicas			0
43011	Licencias, permisos o autorización de giros con servicios de bebidas alcohólicas			0
43012	Licencias, permisos o autorización de otros conceptos distintos a los anteriores giros con bebidas alcohólicas			0
43013	Permiso para el funcionamiento de horario extraordinario			0
<b>43002</b>	<b>Licencias y permisos para anuncios</b>	0	0	0
43020	Licencias y permisos de anuncios permanentes			0
43021	Licencias y permisos de anuncios eventuales			0
43022	Licencias y permisos de anuncio distintos a los anteriores			0
<b>43003</b>	<b>Licencias de construcción, reconstrucción, reparación o demolición de obras</b>	0	0	0
43030	Licencias de construcción			0
43031	Licencias para demolición			0
43032	Licencias para remodelación			0
43033	Licencias para reconstrucción, reestructuración o adaptación			0
43034	Licencias para ocupación provisional en la vía pública			0
4035	Licencias para movimientos de tierras			0
43039	Licencias similares no previstas en las anteriores			0
<b>43004</b>	<b>Alineamiento, designación de número oficial e inspección</b>	0	0	0

## Modificación de Ingresos por Clasificación por Rubro de Ingresos y Ley de Ingresos Municipal - 2015

Entidad pública:

CRI/LI	DESCRIPCIÓN	ESTIMACIÓN DE INGRESOS ACTUAL	MODIFICACIÓN No. 1	ETIMACIÓN DE INGRESOS MODIFICADA
43040	<i>Alineamiento</i>			0
43041	<i>Designación de número oficial</i>			0
43042	<i>Inspección de valor sobre inmuebles</i>			0
43049	<i>Otros servicios similares</i>			0
<b>43005</b>	<b>Licencias de cambio de régimen de propiedad y urbanización</b>	0	0	0
43050	<i>Licencia de cambio de régimen de propiedad</i>			0
43051	<i>Licencia de urbanización</i>			0
43052	<i>Peritaje, dictamen e inspección de carácter extraordinario</i>			0
<b>43006</b>	<b>Servicios por obras</b>	0	0	0
43060	<i>Medición de terrenos</i>			0
43061	<i>Autorización para romper pavimento, banquetas o machuelos</i>			0
43062	<i>Autorización para construcciones de infraestructura en la vía pública</i>			0
<b>43007</b>	<b>Servicios de sanidad</b>	0	0	0
43070	<i>Inhumaciones y reinhumaciones</i>			0
43071	<i>Exhumaciones</i>			0
43072	<i>Servicio de cremación</i>			0
43073	<i>Traslado de cadáveres fuera del municipio</i>			0
<b>43008</b>	<b>Servicio de limpieza, recolección, traslado, tratamiento y disposición final de residuos</b>	0	0	0
43080	<i>Recolección y traslado de basura, desechos o desperdicios no peligrosos</i>			0
43081	<i>Recolección y traslado de basura, desechos o desperdicios peligrosos</i>			0
43082	<i>Limpieza de lotes baldíos, jardines, prados, banquetas y similares</i>			0
43083	<i>Servicio exclusivo de camiones de aseo</i>			0
43084	<i>Por utilizar tiraderos y rellenos sanitarios del municipio</i>			0

## Modificación de Ingresos por Clasificación por Rubro de Ingresos y Ley de Ingresos Municipal - 2015

Entidad pública:

CRI/LI	DESCRIPCIÓN	ESTIMACIÓN DE INGRESOS ACTUAL	MODIFICACIÓN No. 1	ETIMACIÓN DE INGRESOS MODIFICADA
43089	Otros servicios similares			0
<b>43009</b>	<b>Agua potable y alcantarillado</b>	0	0	0
43090	Servicio doméstico			0
43091	Servicio no doméstico			0
43092	Predios baldíos			0
43093	Servicios en localidades			0
43094	20% para el saneamiento de las aguas residuales			0
43095	2% o 3% para la infraestructura básica existente			0
43096	Aprovechamiento de la infraestructura básica existente			0
43097	Conexión o reconexión al servicio			0
<b>43100</b>	<b>Rastro</b>	0	0	0
43110	Autorización de matanza			0
43110	Autorización de salida de animales del rastro para envíos fuera del municipio			0
43121	Autorización de la introducción de ganado al rastro en horas extraordinarias			0
43122	Sello de inspección sanitaria			0
43123	Acarreo de carnes en camiones del municipio			0
43124	Servicios de matanza en el rastro municipal			0
43125	Venta de productos obtenidos en el rastro			0
43190	Otros servicios prestados por el rastro municipal			0
<b>43200</b>	<b>Registro civil</b>	0	0	0
43210	Servicios en oficina fuera del horario			0
43211	Servicios a domicilio			0
43212	Anotaciones e inserciones en actas			0
<b>43300</b>	<b>Certificaciones</b>	0	0	0

## Modificación de Ingresos por Clasificación por Rubro de Ingresos y Ley de Ingresos Municipal - 2015

Entidad pública:

CRI/LI	DESCRIPCIÓN	ESTIMACIÓN DE INGRESOS ACTUAL	MODIFICACIÓN No. 1	ETIMACIÓN DE INGRESOS MODIFICADA
43310	<i>Expedición de certificados, certificaciones, constancias o copias certificadas</i>			0
43311	<i>Extractos de actas</i>			0
43312	<i>Dictámenes de trazo, uso y destino</i>			0
<b>43400</b>	<b>Servicios de catastro</b>	0	0	0
43410	<i>Copias de planos</i>			0
43420	<i>Certificaciones catastrales</i>			0
43421	<i>Informes catastrales</i>			0
43422	<i>Deslindes catastrales</i>			0
43423	<i>Dictámenes catastrales</i>			0
43424	<i>Revisión y autorización de avalúos</i>			0
<b>44</b>	<b>OTROS DERECHOS</b>	0	0	0
<b>44100</b>	<b>Derechos no especificados</b>	0	0	0
44120	<i>Servicios prestados en horas hábiles</i>			0
44130	<i>Servicios prestados en horas inhábiles</i>			0
44140	<i>Solicitudes de información</i>			0
44150	<i>Servicios médicos</i>			0
44190	<i>Otros servicios no especificados</i>			0
<b>45</b>	<b>ACCESORIOS DE LOS DERECHOS</b>	0	0	0
<b>45100</b>	<b>Recargos</b>	0	0	0
45110	<i>Falta de pago</i>			0
<b>45200</b>	<b>Multas</b>	0	0	0
45210	<i>Infracciones</i>			0
<b>45300</b>	<b>Intereses</b>	0	0	0
45310	<i>Plazo de créditos fiscales</i>			0

## Modificación de Ingresos por Clasificación por Rubro de Ingresos y Ley de Ingresos Municipal - 2015

Entidad pública:

CRI/LI	DESCRIPCIÓN	ESTIMACIÓN DE INGRESOS ACTUAL	MODIFICACIÓN No. 1	ETIMACIÓN DE INGRESOS MODIFICADA
<b>45400</b>	<b>Gastos de ejecución y de embargo</b>	0	0	0
45410	<i>Gastos de notificación</i>			0
45420	<i>Gastos de embargo</i>			0
45430	<i>Otros gastos del procedimiento</i>			0
<b>45990</b>	<b>Otros no especificados</b>	0	0	0
45999	<i>Otros accesorios</i>			0
<b>5</b>	<b>PRODUCTOS</b>	0	0	0
<b>51</b>	<b>PRODUCTOS DE TIPO CORRIENTE</b>	0	0	0
<b>51100</b>	<b>Uso, goce, aprovechamiento o explotación de bienes de dominio privado</b>	0	0	0
51120	<i>Arrendamiento o concesión de locales en mercados</i>			0
51130	<i>Arrendamiento o concesión de kioscos en plazas y jardines</i>			0
51140	<i>Arrendamiento o concesión de escusados y baños</i>			0
51150	<i>Arrendamiento de inmuebles para anuncios</i>			0
51190	<i>Otros arrendamientos o concesiones de bienes</i>			0
<b>51200</b>	<b>Cementerios de dominio privado</b>	0	0	0
51210	<i>Lotes uso perpetuidad y temporal</i>			0
51220	<i>Mantenimiento</i>			0
51230	<i>Venta de gavetas a perpetuidad</i>			0
51290	<i>Otros</i>			0
<b>51990</b>	<b>Productos diversos</b>	0	0	0
51991	<i>Formas y ediciones impresas</i>			0
51992	<i>Calcomanías, credenciales, placas, escudos y otros medios de identificación</i>			0
51993	<i>Depósito de vehículos</i>			0

## Modificación de Ingresos por Clasificación por Rubro de Ingresos y Ley de Ingresos Municipal - 2015

Entidad pública:

CRI/LI	DESCRIPCIÓN	ESTIMACIÓN DE INGRESOS ACTUAL	MODIFICACIÓN No. 1	ETIMACIÓN DE INGRESOS MODIFICADA
51994	Explotación de bienes municipales de dominio privado			0
51995	Productos o utilidades de talleres y centros de trabajo			0
51996	Venta de esquilmos, productos de aparcería, desechos y basuras			0
51997	Venta de productos procedentes de viveros y jardines			0
51998	Por proporcionar información en documentos o elementos técnicos			0
51999	Otros productos no especificados			0
<b>52</b>	<b>PRODUCTOS DE CAPITAL</b>	0	0	0
<b>52100</b>	<b>Productos de capital</b>	0	0	0
52120	Otros no especificados			0
<b>53</b>	<b>ACCESORIOS DE LOS PRODUCTOS</b>	0	0	0
<b>53990</b>	<b>Otros no especificados</b>	0	0	0
53999	Otros accesorios			0
<b>6</b>	<b>APROVECHAMIENTOS</b>	0	0	0
<b>61</b>	<b>APROVECHAMIENTOS DE TIPO CORRIENTE</b>	0	0	0
<b>61100</b>	<b>Incentivos derivados de la colaboración fiscal</b>	0	0	0
61110	Incentivos de colaboración			0
<b>61200</b>	<b>Multas</b>	0	0	0
61210	Infracciones			0
<b>61300</b>	<b>Indemnizaciones</b>	0	0	0
61310	Indemnizaciones			0
<b>61400</b>	<b>Reintegros</b>	0	0	0
61410	Reintegros			0
<b>61500</b>	<b>Aprovechamiento provenientes de obras públicas</b>	0	0	0
61510	Aprovechamientos provenientes de obras públicas			0

## Modificación de Ingresos por Clasificación por Rubro de Ingresos y Ley de Ingresos Municipal - 2015

Entidad pública:

CRI/LI	DESCRIPCIÓN	ESTIMACIÓN DE INGRESOS ACTUAL	MODIFICACIÓN No. 1	ETIMACIÓN DE INGRESOS MODIFICADA
<b>61600</b>	<b>Aprovechamiento por participaciones derivadas de la aplicación de leyes</b>	0	0	0
61610	<i>Aprovechamiento por participaciones derivadas de la aplicación de leyes</i>			0
<b>61700</b>	<b>Aprovechamientos por aportaciones y cooperaciones</b>	0	0	0
61710	<i>Aprovechamientos por aportaciones y cooperaciones</i>			0
<b>62</b>	<b>APROVECHAMIENTOS DE CAPITAL</b>	0	0	0
<b>63</b>	<b>OTROS APROVECHAMIENTOS</b>	0	0	0
<b>63990</b>	<b>Otros aprovechamientos</b>	0	0	0
63999	<i>Otros aprovechamientos</i>			0
<b>64</b>	<b>ACCESORIOS DE LOS APROVECHAMIENTOS</b>	0	0	0
<b>64990</b>	<b>Otros no especificados</b>	0	0	0
64999	<i>Otros accesorios</i>			0
<b>7</b>	<b>INGRESOS POR VENTAS DE BIENES Y SERVICIOS</b>	0	0	0
<b>71</b>	<b>INGRESOS POR VENTAS DE MERCANCÍAS</b>	0	0	0
<b>72</b>	<b>INGRESOS POR VENTAS DE BIENES Y SERVICIOS PRODUCIDOS EN ESTABLECIMIENTO DEL GOBIERNO</b>	0	0	0
72110	<i>Producidos en establecimientos del gobierno</i>			0
<b>73</b>	<b>INGRESOS POR VENTA DE BIENES Y SERVICIOS DE ORGANISMOS DESCENTRALIZADOS</b>	0	0	0
73110	<i>Producidos por organismos descentralizados</i>			0
<b>74</b>	<b>INGRESOS DE OPERACIÓN DE ENTIDADES PARAESTATALES EMPRESARIALES (NO FINANCIERAS)</b>	0	0	0
74110	<i>Producido por entidades paraestatales empresariales (no financieras)</i>			0
<b>79</b>	<b>INGRESOS NO COMPRENDIDOS EN LAS FRACCIONES DE LA LEY DE INGRESOS CAUSADOS EN EJERCICIOS FISCALES ANTERIORES PENDIENTES DE LIQUIDACIÓN O PAGO</b>	0	0	0

## Modificación de Ingresos por Clasificación por Rubro de Ingresos y Ley de Ingresos Municipal - 2015

Entidad pública:

CRI/LI	DESCRIPCIÓN	ESTIMACIÓN DE INGRESOS ACTUAL	MODIFICACIÓN No. 1	ETIMACIÓN DE INGRESOS MODIFICADA
79110	<i>Impuestos no comprendidos en las fracciones de la ley de ingresos causados en ejercicios fiscales anteriores pendientes de liquidación o pago</i>			0
79120	<i>Contribuciones de mejoras, derechos, productos y aprovechamientos no comprendidos en las fracciones de la ley de ingreso causada en ejercicios fiscales anteriores pendientes de liquidación o pago</i>			0
<b>8</b>	<b>PARTICIPACIONES Y APORTACIONES</b>	<b>4,018,000</b>	<b>1,012,122</b>	<b>5,030,122</b>
<b>81</b>	<b>PARTICIPACIONES</b>	<b>0</b>	<b>0</b>	<b>0</b>
<b>81100</b>	<b>Participaciones</b>	<b>0</b>	<b>0</b>	<b>0</b>
81110	<i>Federales</i>			0
81120	<i>Estatales</i>			0
<b>82</b>	<b>APORTACIONES</b>	<b>0</b>	<b>0</b>	<b>0</b>
<b>82100</b>	<b>Aportaciones federales</b>	<b>0</b>	<b>0</b>	<b>0</b>
82110	<i>Del fondo de infraestructura social municipal</i>			0
82120	<i>Rendimientos financieros del fondo de aportaciones para la infraestructura social</i>			0
82130	<i>Del fondo para el fortalecimiento municipal</i>			0
82140	<i>Rendimientos financieros del fondo de aportaciones para el fortalecimiento municipal</i>			0
<b>83</b>	<b>CONVENIOS</b>	<b>4,018,000</b>	<b>1,012,122</b>	<b>5,030,122</b>
<b>83100</b>	<b>Convenios</b>	<b>4,018,000</b>	<b>1,012,122</b>	<b>5,030,122</b>
83110	<i>Derivados del Gobierno Feederal</i>			0
83120	<i>Derivados del Gobierno Estatal</i>			0
83130	<i>Otros Convenios</i>	4,018,000	1,012,122	5,030,122
<b>9</b>	<b>TRANSFERENCIAS, ASIGNACIONES, SUBSIDIOS Y OTRAS AYUDAS</b>	<b>300,000</b>	<b>0</b>	<b>300,000</b>
<b>91</b>	<b>TRANSFERENCIAS INTERNAS Y ASIGNACIONES AL SECTOR PÚBLICO</b>	<b>300,000</b>	<b>0</b>	<b>300,000</b>
<b>91100</b>	<b>Transferencias internas y asignaciones al sector público</b>	<b>300,000</b>	<b>0</b>	<b>300,000</b>

## Modificación de Ingresos por Clasificación por Rubro de Ingresos y Ley de Ingresos Municipal - 2015

Entidad pública:

CRI/LI	DESCRIPCIÓN	ESTIMACIÓN DE INGRESOS ACTUAL	MODIFICACIÓN No. 1	ETIMACIÓN DE INGRESOS MODIFICADA
91110	<i>Transferencias internas y asignaciones al sector público</i>	300,000		300,000
<b>92</b>	<b>TRANSFERENCIAS AL RESTO DEL SECTOR PÚBLICO</b>	<b>0</b>	<b>0</b>	<b>0</b>
<b>93</b>	<b>SUBSIDIOS Y SUBVENCIONES</b>	<b>0</b>	<b>0</b>	<b>0</b>
<b>93100</b>	<b>Subsidio</b>	<b>0</b>	<b>0</b>	<b>0</b>
93110	<i>Subsidio</i>			0
<b>93200</b>	<b>Subvenciones</b>	<b>0</b>	<b>0</b>	<b>0</b>
93210	<i>Subvenciones</i>			0
<b>94</b>	<b>AYUDAS SOCIALES</b>	<b>0</b>	<b>0</b>	<b>0</b>
<b>94100</b>	<b>Donativos</b>	<b>0</b>	<b>0</b>	<b>0</b>
94110	<i>Efectivo</i>			0
94120	<i>Especie</i>			0
<b>95</b>	<b>PENSIONES Y JUBILACIONES</b>	<b>0</b>	<b>0</b>	<b>0</b>
<b>96</b>	<b>TRANSFERENCIAS A FIDEICOMISOS, MANDATOS Y ANÁLOGOS</b>	<b>0</b>	<b>0</b>	<b>0</b>
<b>96100</b>	<b>Transferencias</b>	<b>0</b>	<b>0</b>	<b>0</b>
96110	<i>Fideicomisos</i>			0
96120	<i>Mandatos</i>			0
96190	<i>Otros</i>			0
<b>001</b>	<b>OTROS INGRESOS Y BENEFICIOS</b>	<b>0</b>	<b>0</b>	<b>0</b>
<b>90100</b>	<b>Ingresos financieros</b>	<b>0</b>	<b>0</b>	<b>0</b>
90110	<i>Ingresos financieros</i>			0
90120	<i>Otros ingresos financieros</i>			0
<b>90200</b>	<b>Diferencias por tipo de cambio a Favor en Efectivo y Equivalentes</b>	<b>0</b>	<b>0</b>	<b>0</b>
90210	<i>Diferencias por tipo de cambio a Favor en Efectivo y Equivalentes</i>			0
<b>90300</b>	<b>Otros ingresos y beneficios varios</b>	<b>0</b>	<b>0</b>	<b>0</b>

## Modificación de Ingresos por Clasificación por Rubro de Ingresos y Ley de Ingresos Municipal - 2015

Entidad pública:

CRI/LI	DESCRIPCIÓN	ESTIMACIÓN DE INGRESOS ACTUAL	MODIFICACIÓN No. 1	ETIMACIÓN DE INGRESOS MODIFICADA
90309	Otros ingresos y beneficios varics			0
<b>002</b>	<b>INGRESOS DERIVADOS DE FINANCIAMIENTO</b>	0	0	0
<b>01</b>	<b>ENDEUDAMIENTO INTERNO</b>	0	0	0
<b>99100</b>	<b>Financiamientos</b>	0	0	0
99110	Banca oficial			0
99120	Banca comercial			0
99190	Otros financiamientos no especificados			0
<b>03</b>	<b>ENDEUDAMIENTO EXTERNO</b>	0	0	0
	<b>TOTAL DE INGRESOS</b>	<b>4,318,000</b>	<b>1,012,122</b>	<b>5,330,122</b>

## Modificación al Presupuesto de Egresos Clasificación por Objeto del Gasto - 2016

Entidad pública: Junta Intermunicipal de Medio Ambiente para la Gestión Integral de la Cuenca Baja del Río Ayuquila

COG	DESCRIPCIÓN	CFE	FUENTE DE FINANCIAMIENTO	PRESUPUESTO ACTUAL	MODIFICACIÓN No. 1	PRESUPUESTO MODIFICADO
1000	SERVICIOS PERSONALES			2,767,365	127,662	2,639,703
1100	REMUNERACIONES AL PERSONAL DE CARÁCTER PERMANENTE			1,249,001	4,236	1,253,237
				-	-	-
111	Dietas		1 Recursos Fiscales			-
			2 Financiamientos Internos			-
			4 Ingresos Propios			-
			5 Recursos Federales			-
			6 Recursos Estatales			-
			7 Otros			-
				-	-	-
112	Haberes		1 Recursos Fiscales			-
			2 Financiamientos Internos			-
			4 Ingresos Propios			-
			5 Recursos Federales			-
			6 Recursos Estatales			-
			7 Otros			-
				1,249,001	4,236	1,253,237
113	Sueldos base al personal permanente		1 Recursos Fiscales			-
			2 Financiamientos Internos			-
			4 Ingresos Propios			-
			5 Recursos Federales			-
			6 Recursos Estatales	949,001	4,236	953,237
			7 Otros	300,000		300,000
				-	-	-
114	Remuneraciones por adscripción laboral en el extranjero		1 Recursos Fiscales			-
			2 Financiamientos Internos			-
			4 Ingresos Propios			-
			5 Recursos Federales			-
			6 Recursos Estatales			-
			7 Otros			-
1200	REMUNERACIONES AL PERSONAL DE CARÁCTER TRANSITORIO			964,488	111,518	852,970
				-	-	-
121	Honorarios asimilables a salarios		1 Recursos Fiscales			-
			2 Financiamientos Internos			-
			4 Ingresos Propios			-
			5 Recursos Federales			-
			6 Recursos Estatales			-
			7 Otros			-
				964,488	111,518	852,970
122	Sueldos base al personal eventual		1 Recursos Fiscales			-
			2 Financiamientos Internos			-
			4 Ingresos Propios	300,000		300,000
			5 Recursos Federales			-
			6 Recursos Estatales	664,488	111,518	552,970
			7 Otros			-
				-	-	-
123	Retribuciones por servicios de carácter social		1 Recursos Fiscales			-
			2 Financiamientos Internos			-
			4 Ingresos Propios			-
			5 Recursos Federales			-
			6 Recursos Estatales			-
			7 Otros			-
				-	-	-
124	Retribución a los representantes de los trabajadores y de los patrones en la Junta de Conciliación y Arbitraje		1 Recursos Fiscales			-
			2 Financiamientos Internos			-
			4 Ingresos Propios			-
			5 Recursos Federales			-
			6 Recursos Estatales			-
			7 Otros			-
1300	REMUNERACIONES ADICIONALES Y ESPECIALES			108,445	6,033	102,412
				-	-	-
			1 Recursos Fiscales			-
			2 Financiamientos Internos			-

## Modificación al Presupuesto de Egresos Clasificación por Objeto del Gasto - 2016

### Entidad pública: Junta Intermunicipal de Medio Ambiente para la Gestión Integral de la Cuenca Baja del Río Ayuquila

COG	DESCRIPCIÓN	CFE	FUENTE DE FINANCIAMIENTO	PRESUPUESTO ACTUAL	MODIFICACIÓN No. 1	PRESUPUESTO MODIFICADO	
131	Primas por años de servicios efectivos prestados	4	Ingresos Propios	-	-	-	
		5	Recursos Federales	-	-	-	
		6	Recursos Estatales	-	-	-	
		7	Otros	-	-	-	
				108,445	-	6,033	102,412
132	Primas de vacaciones, dominical y gratificación de fin de año	1	Recursos Fiscales	-	-	-	
		2	Financiamientos Internos	-	-	-	
		4	Ingresos Propios	-	-	-	
		5	Recursos Federales	-	-	-	
		6	Recursos Estatales	108,445	-	6,033	102,412
133	Horas extraordinarias	7	Otros	-	-	-	
		1	Recursos Fiscales	-	-	-	
		2	Financiamientos Internos	-	-	-	
		4	Ingresos Propios	-	-	-	
		5	Recursos Federales	-	-	-	
134	Compensaciones	6	Recursos Estatales	-	-	-	
		7	Otros	-	-	-	
		1	Recursos Fiscales	-	-	-	
		2	Financiamientos Internos	-	-	-	
		4	Ingresos Propios	-	-	-	
135	Sobrehaberes	5	Recursos Federales	-	-	-	
		6	Recursos Estatales	-	-	-	
		7	Otros	-	-	-	
		1	Recursos Fiscales	-	-	-	
		2	Financiamientos Internos	-	-	-	
136	Asignaciones de técnico, de mando, por comisión, de vuelo y de técnico especial	4	Ingresos Propios	-	-	-	
		5	Recursos Federales	-	-	-	
		6	Recursos Estatales	-	-	-	
		7	Otros	-	-	-	
				-	-	-	
137	Honorarios especiales	1	Recursos Fiscales	-	-	-	
		2	Financiamientos Internos	-	-	-	
		4	Ingresos Propios	-	-	-	
		5	Recursos Federales	-	-	-	
		6	Recursos Estatales	-	-	-	
138	Participaciones por vigilancia en el cumplimiento de la leyes y custodia de valores	7	Otros	-	-	-	
		1	Recursos Fiscales	-	-	-	
		2	Financiamientos Internos	-	-	-	
		4	Ingresos Propios	-	-	-	
		5	Recursos Federales	-	-	-	
<b>1400</b>	<b>SEGURIDAD SOCIAL</b>			<b>430,465</b>	<b>-</b>	<b>14,347</b>	<b>416,118</b>
				192,027	297	192,324	
141	Aportaciones de seguridad social	1	Recursos Fiscales	-	-	-	
		2	Financiamientos Internos	-	-	-	
		4	Ingresos Propios	-	-	-	
		5	Recursos Federales	-	-	-	
		6	Recursos Estatales	192,027	-	297	192,324
				117,457	-	7,214	110,243
				-	-	-	
				-	-	-	

## Modificación al Presupuesto de Egresos Clasificación por Objeto del Gasto - 2016

### Entidad pública: Junta Intermunicipal de Medio Ambiente para la Gestión Integral de la Cuenca Baja del Río Ayuquila

COG	DESCRIPCIÓN	CFE	FUENTE DE FINANCIAMIENTO	PRESUPUESTO ACTUAL	MODIFICACIÓN No. 1	PRESUPUESTO MODIFICADO
142	Aportaciones a fondos de vivienda	4	Ingresos Propios			-
		5	Recursos Federales			-
		6	Recursos Estatales	117,457	- 7,214	110,243
		7	Otros			-
				120,981	- 7,430	113,551
143	Aportaciones al sistema para el retiro	1	Recursos Fiscales			-
		2	Financiamientos Internos			-
		4	Ingresos Propios			-
		5	Recursos Federales			-
				120,981	- 7,430	113,551
				-	-	-
144	Aportaciones para seguros	1	Recursos Fiscales			-
		2	Financiamientos Internos			-
		4	Ingresos Propios			-
		5	Recursos Federales			-
				6	Recursos Estatales	-
				7	Otros	-
<b>1500</b>	<b>OTRAS PRESTACIONES SOCIALES Y ECONÓMICAS</b>			<b>14,966</b>	<b>-</b>	<b>14,966</b>
				-	-	-
151	Cuotas para el fondo de ahorro y fondo de trabajo	1	Recursos Fiscales			-
		2	Financiamientos Internos			-
		4	Ingresos Propios			-
		5	Recursos Federales			-
				6	Recursos Estatales	-
				7	Otros	-
				14,966	-	14,966
152	Indemnizaciones	1	Recursos Fiscales			-
		2	Financiamientos Internos			-
		4	Ingresos Propios			-
		5	Recursos Federales			-
				6	Recursos Estatales	14,966
				7	Otros	-
				-	-	-
153	Prestaciones y haberes de retiro	1	Recursos Fiscales			-
		2	Financiamientos Internos			-
		4	Ingresos Propios			-
		5	Recursos Federales			-
				6	Recursos Estatales	-
				7	Otros	-
				-	-	-
154	Prestaciones contractuales	1	Recursos Fiscales			-
		2	Financiamientos Internos			-
		4	Ingresos Propios			-
		5	Recursos Federales			-
				6	Recursos Estatales	-
				7	Otros	-
				-	-	-
155	Apoyos a la capacitación de los servidores públicos	1	Recursos Fiscales			-
		2	Financiamientos Internos			-
		4	Ingresos Propios			-
		5	Recursos Federales			-
				6	Recursos Estatales	-
				7	Otros	-
				-	-	-
159	Otras prestaciones sociales y económicas	1	Recursos Fiscales			-
		2	Financiamientos Internos			-
		4	Ingresos Propios			-
		5	Recursos Federales			-
				6	Recursos Estatales	-
				7	Otros	-
				-	-	-
<b>1600</b>	<b>PREVISIONES</b>			<b>-</b>	<b>-</b>	<b>-</b>
				-	-	-
				1	Recursos Fiscales	-
				2	Financiamientos Internos	-

## Modificación al Presupuesto de Egresos Clasificación por Objeto del Gasto - 2016

Entidad pública: Junta Intermunicipal de Medio Ambiente para la Gestión Integral de la Cuenca Baja del Río Ayuquila

COG	DESCRIPCIÓN	CFE	FUENTE DE FINANCIAMIENTO	PRESUPUESTO ACTUAL	MODIFICACIÓN No. 1	PRESUPUESTO MODIFICADO
161	Previsiones de carácter laboral, económica y de seguridad social	4	Ingresos Propios			-
		5	Recursos Federales			-
		6	Recursos Estatales			-
		7	Otros			-
<b>1700</b>	<b>PAGO DE ESTÍMULOS A SERVIDORES PÚBLICOS</b>			-	-	-
		1	Recursos Fiscales			-
		2	Financiamientos Internos			-
171	Estímulos	4	Ingresos Propios			-
		5	Recursos Federales			-
		6	Recursos Estatales			-
		7	Otros			-
		1	Recursos Fiscales			-
		2	Financiamientos Internos			-
172	Recompensas	4	Ingresos Propios			-
		5	Recursos Federales			-
		6	Recursos Estatales			-
		7	Otros			-
<b>2000</b>	<b>MATERIALES Y SUMINISTROS</b>			<b>240,254</b>	<b>438,771</b>	<b>679,025</b>
<b>2100</b>	<b>MATERIALES DE ADMINISTRACIÓN, EMISIÓN DE DOCUMENTOS Y ARTÍCULOS OFICIALES</b>			<b>25,000</b>	<b>25,000</b>	<b>50,000</b>
				7,000	-	7,000
		1	Recursos Fiscales			-
		2	Financiamientos Internos			-
211	Materiales, útiles y equipos menores de oficina	4	Ingresos Propios			-
		5	Recursos Federales			-
		6	Recursos Estatales	7,000		7,000
		7	Otros			-
		1	Recursos Fiscales			-
		2	Financiamientos Internos			-
212	Materiales y útiles de impresión y reproducción	4	Ingresos Propios			-
		5	Recursos Federales			-
		6	Recursos Estatales			-
		7	Otros			-
		1	Recursos Fiscales			-
		2	Financiamientos Internos			-
213	Material estadístico y geográfico	4	Ingresos Propios			-
		5	Recursos Federales			-
		6	Recursos Estatales			-
		7	Otros			-
				13,000	-	13,000
		1	Recursos Fiscales			-
		2	Financiamientos Internos			-
214	Materiales, útiles y equipos menores de tecnologías de la información y comunicaciones	4	Ingresos Propios			-
		5	Recursos Federales			-
		6	Recursos Estatales	13,000		13,000
		7	Otros			-
		1	Recursos Fiscales			-
		2	Financiamientos Internos			-
215	Material impreso e información digital	4	Ingresos Propios			-
		5	Recursos Federales			-
		6	Recursos Estatales			-
		7	Otros			-
				2,000	-	2,000
		1	Recursos Fiscales			-
		2	Financiamientos Internos			-
216	Material de limpieza	4	Ingresos Propios			-
		5	Recursos Federales			-
		6	Recursos Estatales	2,000		2,000

## Modificación al Presupuesto de Egresos Clasificación por Objeto del Gasto - 2016

Entidad pública: Junta Intermunicipal de Medio Ambiente para la Gestión Integral de la Cuenca Baja del Río Ayuquila

COG	DESCRIPCIÓN	CFF	FUENTE DE FINANCIAMIENTO	PRESUPUESTO ACTUAL	MODIFICACIÓN No. 1	PRESUPUESTO MODIFICADO
			7 Otros			-
				3,000	25,000	28,000
217	Materiales y útiles de enseñanza		1 Recursos Fiscales			-
			2 Financiamientos Internos			-
			4 Ingresos Propios			-
			5 Recursos Federales			-
			6 Recursos Estatales	3,000	25,000	28,000
			7 Otros			-
218	Materiales para el registro e identificación de bienes y personas		1 Recursos Fiscales			-
			2 Financiamientos Internos			-
			4 Ingresos Propios			-
			5 Recursos Federales			-
			6 Recursos Estatales			-
			7 Otros			-
<b>2200</b>	<b>ALIMENTOS Y UTENSILIOS</b>			<b>40,454</b>	<b>-</b>	<b>40,454</b>
				40,454	-	40,454
221	Productos alimenticios para personas		1 Recursos Fiscales			-
			2 Financiamientos Internos			-
			4 Ingresos Propios			-
			5 Recursos Federales			-
			6 Recursos Estatales	40,454		40,454
			7 Otros			-
222	Productos alimenticios para animales		1 Recursos Fiscales			-
			2 Financiamientos Internos			-
			4 Ingresos Propios			-
			5 Recursos Federales			-
			6 Recursos Estatales			-
			7 Otros			-
223	Utensilios para el servicio de alimentación		1 Recursos Fiscales			-
			2 Financiamientos Internos			-
			4 Ingresos Propios			-
			5 Recursos Federales			-
			6 Recursos Estatales			-
			7 Otros			-
<b>2300</b>	<b>MATERIAS PRIMAS Y MATERIALES DE PRODUCCIÓN Y COMERCIALIZACIÓN</b>			<b>-</b>	<b>-</b>	<b>-</b>
231	Productos alimenticios, agropecuarios y forestales adquiridos como materia prima		1 Recursos Fiscales			-
			2 Financiamientos Internos			-
			4 Ingresos Propios			-
			5 Recursos Federales			-
			6 Recursos Estatales			-
			7 Otros			-
232	Insumos textiles adquiridos como materia prima		1 Recursos Fiscales			-
			2 Financiamientos Internos			-
			4 Ingresos Propios			-
			5 Recursos Federales			-
			6 Recursos Estatales			-
			7 Otros			-
233	Productos de papel, cartón e impresos adquiridos como materia prima		1 Recursos Fiscales			-
			2 Financiamientos Internos			-
			4 Ingresos Propios			-
			5 Recursos Federales			-
			6 Recursos Estatales			-
			7 Otros			-

## Modificación al Presupuesto de Egresos Clasificación por Objeto del Gasto - 2016

Entidad pública: Junta Intermunicipal de Medio Ambiente para la Gestión Integral de la Cuenca Baja del Río Ayuquila

COG	DESCRIPCIÓN	CFE	FUENTE DE FINANCIAMIENTO	PRESUPUESTO ACTUAL	MODIFICACIÓN No. 1	PRESUPUESTO MODIFICADO
234	Combustibles, lubricantes, aditivos, carbón y sus derivados adquiridos como materia prima	1	Recursos Fiscales			-
		2	Financiamientos Internos			-
		4	Ingresos Propios			-
		5	Recursos Federales			-
		6	Recursos Estatales			-
		7	Otros			-
				-	-	-
235	Productos químicos, farmacéuticos y de laboratorio adquiridos como materia prima	1	Recursos Fiscales			-
		2	Financiamientos Internos			-
		4	Ingresos Propios			-
		5	Recursos Federales			-
		6	Recursos Estatales			-
		7	Otros			-
				-	-	-
236	Productos metálicos y a base de minerales no metálicos adquiridos como materia prima	1	Recursos Fiscales			-
		2	Financiamientos Internos			-
		4	Ingresos Propios			-
		5	Recursos Federales			-
		6	Recursos Estatales			-
		7	Otros			-
				-	-	-
237	Productos de cuero, piel, plástico y hule adquiridos como materia prima	1	Recursos Fiscales			-
		2	Financiamientos Internos			-
		4	Ingresos Propios			-
		5	Recursos Federales			-
		6	Recursos Estatales			-
		7	Otros			-
				-	-	-
238	Mercancías adquiridas para su comercialización	1	Recursos Fiscales			-
		2	Financiamientos Internos			-
		4	Ingresos Propios			-
		5	Recursos Federales			-
		6	Recursos Estatales			-
		7	Otros			-
				-	-	-
239	Otros productos adquiridos como materia prima	1	Recursos Fiscales			-
		2	Financiamientos Internos			-
		4	Ingresos Propios			-
		5	Recursos Federales			-
		6	Recursos Estatales			-
		7	Otros			-
				-	-	-
<b>2400</b>	<b>MATERIALES Y ARTÍCULOS DE CONSTRUCCIÓN Y DE REPARACIÓN</b>			<b>1,500</b>	<b>337,282</b>	<b>338,782</b>
				-	-	-
241	Productos minerales no metálicos	1	Recursos Fiscales			-
		2	Financiamientos Internos			-
		4	Ingresos Propios			-
		5	Recursos Federales			-
		6	Recursos Estatales			-
		7	Otros			-
				-	23,232	23,232
242	Cemento y productos de concreto	1	Recursos Fiscales			-
		2	Financiamientos Internos			-
		4	Ingresos Propios			-
		5	Recursos Federales			-
		6	Recursos Estatales			-
		7	Otros			-
				-	23,232	23,232
				-	-	-

## Modificación al Presupuesto de Egresos Clasificación por Objeto del Gasto - 2016

Entidad pública: Junta Intermunicipal de Medio Ambiente para la Gestión Integral de la Cuenca Baja del Río Ayuquila

COG	DESCRIPCIÓN	CFE	FUENTE DE FINANCIAMIENTO	PRESUPUESTO ACTUAL	MODIFICACIÓN No. 1	PRESUPUESTO MODIFICADO		
243	Cal, yeso y productos de yeso	1	Recursos Fiscales			-		
		2	Financiamientos Internos			-		
		4	Ingresos Propios			-		
		5	Recursos Federales			-		
		6	Recursos Estatales			-		
		7	Otros			-		
						-	-	
244	Madera y productos de madera	1	Recursos Fiscales			-		
		2	Financiamientos Internos			-		
		4	Ingresos Propios			-		
		5	Recursos Federales			-		
		6	Recursos Estatales			-		
		7	Otros			-		
						-	-	
245	Vidrio y productos de vidrio	1	Recursos Fiscales			-		
		2	Financiamientos Internos			-		
		4	Ingresos Propios			-		
		5	Recursos Federales			-		
		6	Recursos Estatales			-		
		7	Otros			-		
					1,500	-	1,500	-
246	Material eléctrico y electrónico	1	Recursos Fiscales			-		
		2	Financiamientos Internos			-		
		4	Ingresos Propios			-		
		5	Recursos Federales			-		
		6	Recursos Estatales		1,500	-	1,500	-
		7	Otros				-	
							48,004	48,004
247	Artículos metálicos para la construcción	1	Recursos Fiscales			-		
		2	Financiamientos Internos			-		
		4	Ingresos Propios			-		
		5	Recursos Federales			-		
		6	Recursos Estatales			48,004	48,004	
		7	Otros				-	
							-	-
248	Materiales complementarios	1	Recursos Fiscales			-		
		2	Financiamientos Internos			-		
		4	Ingresos Propios			-		
		5	Recursos Federales			-		
		6	Recursos Estatales			-		
		7	Otros			-		
							267,546	267,546
249	Otros materiales y artículos de construcción y reparación	1	Recursos Fiscales			-		
		2	Financiamientos Internos			-		
		4	Ingresos Propios			-		
		5	Recursos Federales			-		
		6	Recursos Estatales			267,546	267,546	
		7	Otros				-	
							-	-
<b>2500</b>	<b>PRODUCTOS QUÍMICOS, FARMACÉUTICOS Y DE LABORATORIO</b>							
251	Productos químicos básicos	1	Recursos Fiscales			-		
		2	Financiamientos Internos			-		
		4	Ingresos Propios			-		
		5	Recursos Federales			-		
		6	Recursos Estatales			-		
		7	Otros			-		
							-	-
252	Fertilizantes, pesticidas y otros agroquímicos	1	Recursos Fiscales			-		
		2	Financiamientos Internos			-		
		4	Ingresos Propios			-		
		5	Recursos Federales			-		
		6	Recursos Estatales			-		
		7	Otros			-		
							-	-
			1	Recursos Fiscales			-	
			2	Financiamientos Internos			-	



## Modificación al Presupuesto de Egresos Clasificación por Objeto del Gasto - 2016

Entidad pública: Junta Intermunicipal de Medio Ambiente para la Gestión Integral de la Cuenca Baja del Río Ayuquila

COG	DESCRIPCIÓN	CFE	FUENTE DE FINANCIAMIENTO	PRESUPUESTO ACTUAL	MODIFICACIÓN No. 1	PRESUPUESTO MODIFICADO
273	Artículos deportivos	2	Financiamientos Internos			-
		4	Ingresos Propios			-
		5	Recursos Federales			-
		6	Recursos Estatales			-
		7	Otros			-
274	Productos textiles	1	Recursos Fiscales			-
		2	Financiamientos Internos			-
		4	Ingresos Propios			-
		5	Recursos Federales			-
		6	Recursos Estatales			-
275	Blancos y otros productos textiles, excepto prendas de vestir	7	Otros			-
		1	Recursos Fiscales			-
		2	Financiamientos Internos			-
		4	Ingresos Propios			-
		5	Recursos Federales			-
280	<b>MATERIALES Y SUMINISTROS PARA SEGURIDAD</b>	6	Recursos Estatales			-
		7	Otros			-
						-
						-
						-
281	Sustancias y materiales explosivos	1	Recursos Fiscales			-
		2	Financiamientos Internos			-
		4	Ingresos Propios			-
		5	Recursos Federales			-
		6	Recursos Estatales			-
282	Materiales de seguridad pública	7	Otros			-
		1	Recursos Fiscales			-
		2	Financiamientos Internos			-
		4	Ingresos Propios			-
		5	Recursos Federales			-
283	Prendas de protección para seguridad pública y nacional	6	Recursos Estatales			-
		7	Otros			-
		1	Recursos Fiscales			-
		2	Financiamientos Internos			-
		4	Ingresos Propios			-
<b>2900</b>	<b>HERRAMIENTAS, REFACCIONES Y ACCESORIOS MENORES</b>			<b>38,600</b>	<b>76,489</b>	<b>115,089</b>
291	Herramientas menores			1,200	1,500	2,700
		1	Recursos Fiscales			-
		2	Financiamientos Internos			-
		4	Ingresos Propios			-
		5	Recursos Federales			-
292	Refacciones y accesorios menores de edificios	6	Recursos Estatales	1,200	1,500	2,700
		7	Otros			-
				1,000	1,573	2,573
		1	Recursos Fiscales			-
		2	Financiamientos Internos			-
293	Refacciones y accesorios menores de mobiliario y equipo de administración, educacional y recreativo	4	Ingresos Propios			-
		5	Recursos Federales			-
		6	Recursos Estatales	2,000		2,000
		7	Otros			-
						-

## Modificación al Presupuesto de Egresos Clasificación por Objeto del Gasto - 2016

Entidad pública: Junta Intermunicipal de Medio Ambiente para la Gestión Integral de la Cuenca Baja del Río Ayuquila

COG	DESCRIPCIÓN	CFE	FUENTE DE FINANCIAMIENTO	PRESUPUESTO ACTUAL	MODIFICACIÓN No. 1	PRESUPUESTO MODIFICADO
				2,500	1,366	3,866
294	Refacciones y accesorios menores de equipo de cómputo y tecnologías de la información		1 Recursos Fiscales			-
			2 Financiamientos Internos			-
			4 Ingresos Propios			-
			5 Recursos Federales			-
			6 Recursos Estatales	2,500	1,366	3,866
			7 Otros			-
295	Refacciones y accesorios menores de equipo e instrumental médico y de laboratorio		1 Recursos Fiscales			-
			2 Financiamientos Internos			-
			4 Ingresos Propios			-
			5 Recursos Federales			-
			6 Recursos Estatales			-
			7 Otros			-
				26,900	-	26,900
296	Refacciones y accesorios menores de equipo de transporte		1 Recursos Fiscales			-
			2 Financiamientos Internos			-
			4 Ingresos Propios			-
			5 Recursos Federales			-
			6 Recursos Estatales	26,900		26,900
			7 Otros			-
297	Refacciones y accesorios menores de equipo de defensa y seguridad		1 Recursos Fiscales			-
			2 Financiamientos Internos			-
			4 Ingresos Propios			-
			5 Recursos Federales			-
			6 Recursos Estatales			-
			7 Otros			-
298	Refacciones y accesorios menores de maquinaria y otros equipos		1 Recursos Fiscales			-
			2 Financiamientos Internos			-
			4 Ingresos Propios			-
			5 Recursos Federales			-
			6 Recursos Estatales			-
			7 Otros			-
				5,000	72,050	77,050
299	Refacciones y accesorios menores otros bienes muebles		1 Recursos Fiscales			-
			2 Financiamientos Internos			-
			4 Ingresos Propios			-
			5 Recursos Federales			-
			6 Recursos Estatales	5,000	72,050	77,050
			7 Otros			-
<b>3000</b>	<b>SERVICIOS GENERALES</b>			<b>510,381</b>	<b>315,225</b>	<b>825,606</b>
<b>3100</b>	<b>SERVICIOS BÁSICOS</b>			<b>42,100</b>	<b>6,454</b>	<b>35,646</b>
				5,400	557	4,843
311	Energía eléctrica		1 Recursos Fiscales			-
			2 Financiamientos Internos			-
			4 Ingresos Propios			-
			5 Recursos Federales			-
			6 Recursos Estatales	5,400	557	4,843
			7 Otros			-
312	Gas		1 Recursos Fiscales			-
			2 Financiamientos Internos			-
			4 Ingresos Propios			-
			5 Recursos Federales			-
			6 Recursos Estatales			-
			7 Otros			-

## Modificación al Presupuesto de Egresos Clasificación por Objeto del Gasto - 2016

Entidad pública: Junta Intermunicipal de Medio Ambiente para la Gestión Integral de la Cuenca Baja del Río Ayuquila

COG	DESCRIPCIÓN	CFE	FUENTE DE FINANCIAMIENTO	PRESUPUESTO ACTUAL	MODIFICACIÓN No. 1	PRESUPUESTO MODIFICADO
			1 Recursos Fiscales			-
			2 Financiamientos Internos			-
313	Agua		4 Ingresos Propios			-
			5 Recursos Federales			-
			6 Recursos Estatales			-
			7 Otros			-
				20,400	508	19,892
			1 Recursos Fiscales			-
			2 Financiamientos Internos			-
314	Telefonía tradicional		4 Ingresos Propios			-
			5 Recursos Federales			-
			6 Recursos Estatales	20,400	508	19,892
			7 Otros			-
				13,200	5,389	7,811
			1 Recursos Fiscales			-
			2 Financiamientos Internos			-
315	Telefonía celular		4 Ingresos Propios			-
			5 Recursos Federales			-
			6 Recursos Estatales	13,200	5,389	7,811
			7 Otros			-
				-	-	-
316	Servicios de telecomunicaciones y satélites		1 Recursos Fiscales			-
			2 Financiamientos Internos			-
			4 Ingresos Propios			-
			5 Recursos Federales			-
			6 Recursos Estatales			-
			7 Otros			-
				2,100	-	2,100
			1 Recursos Fiscales			-
			2 Financiamientos Internos			-
317	Servicios de acceso de Internet, redes y procesamiento de información		4 Ingresos Propios			-
			5 Recursos Federales			-
			6 Recursos Estatales	2,100		2,100
			7 Otros			-
				1,000	-	1,000
			1 Recursos Fiscales			-
			2 Financiamientos Internos			-
318	Servicios postales y telegráficos		4 Ingresos Propios			-
			5 Recursos Federales			-
			6 Recursos Estatales	1,000		1,000
			7 Otros			-
				-	-	-
			1 Recursos Fiscales			-
			2 Financiamientos Internos			-
319	Servicios integrales y otros servicios		4 Ingresos Propios			-
			5 Recursos Federales			-
			6 Recursos Estatales			-
			7 Otros			-
<b>3200</b>	<b>SERVICIOS DE ARRENDAMIENTO</b>			<b>94,800</b>	<b>328</b>	<b>94,472</b>
				-	-	-
			1 Recursos Fiscales			-
			2 Financiamientos Internos			-
321	Arrendamiento de terrenos		4 Ingresos Propios			-
			5 Recursos Federales			-
			6 Recursos Estatales			-
			7 Otros			-
				81,600	328	81,272
			1 Recursos Fiscales			-
			2 Financiamientos Internos			-
322	Arrendamiento de edificios		4 Ingresos Propios			-
			5 Recursos Federales			-
			6 Recursos Estatales	81,600	328	81,272

## Modificación al Presupuesto de Egresos Clasificación por Objeto del Gasto - 2016

Entidad pública: Junta Intermunicipal de Medio Ambiente para la Gestión Integral de la Cuenca Baja del Río Ayuquila

COG	DESCRIPCIÓN	CFE	FUENTE DE FINANCIAMIENTO	PRESUPUESTO ACTUAL	MODIFICACIÓN No. 1	PRESUPUESTO MODIFICADO
			7 Otros			-
			1 Recursos Fiscales			-
323	Arrendamiento de mobiliario y equipo de administración, educacional y recreativo		2 Financiamientos Internos			-
			4 Ingresos Propios			-
			5 Recursos Federales			-
			6 Recursos Estatales			-
			7 Otros			-
			1 Recursos Fiscales			-
324	Arrendamiento de equipo e instrumental médico y de laboratorio		2 Financiamientos Internos			-
			4 Ingresos Propios			-
			5 Recursos Federales			-
			6 Recursos Estatales			-
			7 Otros			-
			1 Recursos Fiscales			-
325	Arrendamiento de equipo de transporte		2 Financiamientos Internos			-
			4 Ingresos Propios			-
			5 Recursos Federales			-
			6 Recursos Estatales			-
			7 Otros			-
			1 Recursos Fiscales			-
326	Arrendamiento de maquinaria, otros equipos y herramientas		2 Financiamientos Internos			-
			4 Ingresos Propios			-
			5 Recursos Federales			-
			6 Recursos Estatales			-
			7 Otros			-
				13,200		13,200
			1 Recursos Fiscales			-
327	Arrendamiento de activos intangibles		2 Financiamientos Internos			-
			4 Ingresos Propios			-
			5 Recursos Federales			-
			6 Recursos Estatales	13,200		13,200
			7 Otros			-
			1 Recursos Fiscales			-
328	Arrendamiento financiero		2 Financiamientos Internos			-
			4 Ingresos Propios			-
			5 Recursos Federales			-
			6 Recursos Estatales			-
			7 Otros			-
			1 Recursos Fiscales			-
329	Otros arrendamientos		2 Financiamientos Internos			-
			4 Ingresos Propios			-
			5 Recursos Federales			-
			6 Recursos Estatales			-
			7 Otros			-
<b>3300</b>	<b>SERVICIOS PROFESIONALES, CIENTÍFICOS, TÉCNICOS Y OTROS SERVICIOS</b>			<b>233,099</b>	<b>323,000</b>	<b>556,099</b>
				126,799		126,799
			1 Recursos Fiscales			-
331	Servicios legales, de contabilidad, auditoría y relacionados		2 Financiamientos Internos			-
			4 Ingresos Propios			-
			5 Recursos Federales			-
			6 Recursos Estatales	126,799		126,799
			7 Otros			-
			1 Recursos Fiscales			-
332	Servicios de diseño, arquitectura, ingeniería y actividades relacionadas		2 Financiamientos Internos			-

## Modificación al Presupuesto de Egresos Clasificación por Objeto del Gasto - 2016

Entidad pública: Junta Intermunicipal de Medio Ambiente para la Gestión Integral de la Cuenca Baja del Río Ayuquila

COG	DESCRIPCIÓN	CFF	FUENTE DE FINANCIAMIENTO	PRESUPUESTO ACTUAL	MODIFICACIÓN No. 1	PRESUPUESTO MODIFICADO
		4	Ingresos Propios			-
		5	Recursos Federales			-
		6	Recursos Estatales			-
		7	Otros			-
				23,800	2,000	25,800
333	Servicios de consultoría administrativa, procesos, técnica y en tecnologías de la información	1	Recursos Fiscales			-
		2	Financiamientos Internos			-
		4	Ingresos Propios			-
		5	Recursos Federales			-
		6	Recursos Estatales	23,800	2,000	25,800
		7	Otros			-
				80,000	59,000	139,000
334	Servicios de capacitación	1	Recursos Fiscales			-
		2	Financiamientos Internos			-
		4	Ingresos Propios			-
		5	Recursos Federales			-
		6	Recursos Estatales	80,000	59,000	139,000
		7	Otros			-
				-	-	-
335	Servicios de investigación científica y desarrollo	1	Recursos Fiscales			-
		2	Financiamientos Internos			-
		4	Ingresos Propios			-
		5	Recursos Federales			-
		6	Recursos Estatales			-
		7	Otros			-
				2,500	17,000	19,500
336	Servicios de apoyo administrativo, traducción, fotocopiado e impresión	1	Recursos Fiscales			-
		2	Financiamientos Internos			-
		4	Ingresos Propios			-
		5	Recursos Federales			-
		6	Recursos Estatales	2,500	17,000	19,500
		7	Otros			-
				-	-	-
337	Servicios de protección y seguridad	1	Recursos Fiscales			-
		2	Financiamientos Internos			-
		4	Ingresos Propios			-
		5	Recursos Federales			-
		6	Recursos Estatales			-
		7	Otros			-
				-	-	-
338	Servicios de vigilancia	1	Recursos Fiscales			-
		2	Financiamientos Internos			-
		4	Ingresos Propios			-
		5	Recursos Federales			-
		6	Recursos Estatales			-
		7	Otros			-
				-	245,000	245,000
339	Servicios profesionales, científicos y técnicos integrales	1	Recursos Fiscales			-
		2	Financiamientos Internos			-
		4	Ingresos Propios			-
		5	Recursos Federales			-
		6	Recursos Estatales		245,000	245,000
		7	Otros			-
<b>3400</b>	<b>SERVICIOS FINANCIEROS, BANCARIOS Y COMERCIALES</b>			<b>29,550</b>	<b>-</b>	<b>28,714</b>
				6,850	-	6,014
341	Servicios financieros y bancarios	1	Recursos Fiscales			-
		2	Financiamientos Internos			-
		4	Ingresos Propios			-
		5	Recursos Federales			-
		6	Recursos Estatales	6,850	836	6,014
		7	Otros			-

## Modificación al Presupuesto de Egresos Clasificación por Objeto del Gasto - 2016

Entidad pública: Junta Intermunicipal de Medio Ambiente para la Gestión Integral de la Cuenca Baja del Río Ayuquila

COG	DESCRIPCIÓN	CFE	FUENTE DE FINANCIAMIENTO	PRESUPUESTO ACTUAL	MODIFICACIÓN No. 1	PRESUPUESTO MODIFICADO
			1 Recursos Fiscales	-	-	-
			2 Financiamientos Internos	-	-	-
342	Servicios de cobranza, investigación crediticia y similar		4 Ingresos Propios	-	-	-
			5 Recursos Federales	-	-	-
			6 Recursos Estatales	-	-	-
			7 Otros	-	-	-
			1 Recursos Fiscales	-	-	-
			2 Financiamientos Internos	-	-	-
343	Servicios de recaudación, traslado y custodia de valores		4 Ingresos Propios	-	-	-
			5 Recursos Federales	-	-	-
			6 Recursos Estatales	-	-	-
			7 Otros	-	-	-
			1 Recursos Fiscales	-	-	-
			2 Financiamientos Internos	-	-	-
344	Seguros de responsabilidad patrimonial y fianzas		4 Ingresos Propios	-	-	-
			5 Recursos Federales	-	-	-
			6 Recursos Estatales	-	-	-
			7 Otros	-	-	-
				22,700	-	22,700
			1 Recursos Fiscales	-	-	-
			2 Financiamientos Internos	-	-	-
345	Seguro de bienes patrimoniales		4 Ingresos Propios	-	-	-
			5 Recursos Federales	-	-	-
			6 Recursos Estatales	22,700	-	22,700
			7 Otros	-	-	-
			1 Recursos Fiscales	-	-	-
			2 Financiamientos Internos	-	-	-
346	Almacenaje, envase y embalaje		4 Ingresos Propios	-	-	-
			5 Recursos Federales	-	-	-
			6 Recursos Estatales	-	-	-
			7 Otros	-	-	-
			1 Recursos Fiscales	-	-	-
			2 Financiamientos Internos	-	-	-
347	Fletes y maniobras		4 Ingresos Propios	-	-	-
			5 Recursos Federales	-	-	-
			6 Recursos Estatales	-	-	-
			7 Otros	-	-	-
			1 Recursos Fiscales	-	-	-
			2 Financiamientos Internos	-	-	-
348	Comisiones por ventas		4 Ingresos Propios	-	-	-
			5 Recursos Federales	-	-	-
			6 Recursos Estatales	-	-	-
			7 Otros	-	-	-
			1 Recursos Fiscales	-	-	-
			2 Financiamientos Internos	-	-	-
349	Servicios financieros, bancarios y comerciales integrales		4 Ingresos Propios	-	-	-
			5 Recursos Federales	-	-	-
			6 Recursos Estatales	-	-	-
			7 Otros	-	-	-
3500	<b>SERVICIOS DE INSTALACIÓN, REPARACIÓN, MANTENIMIENTO Y CONSERVACIÓN</b>			<b>60,932</b>	<b>788</b>	<b>61,720</b>
				2,100	-	2,100
			1 Recursos Fiscales	-	-	-
			2 Financiamientos Internos	-	-	-
351	Conservación y mantenimiento menor de inmuebles		4 Ingresos Propios	-	-	-
			5 Recursos Federales	-	-	-
			6 Recursos Estatales	2,100	-	2,100
			7 Otros	-	-	-

## Modificación al Presupuesto de Egresos Clasificación por Objeto del Gasto - 2016

Entidad pública: Junta Intermunicipal de Medio Ambiente para la Gestión Integral de la Cuenca Baja del Río Ayuquila

COG	DESCRIPCIÓN	CFF	FUENTE DE FINANCIAMIENTO	PRESUPUESTO ACTUAL	MODIFICACIÓN No. 1	PRESUPUESTO MODIFICADO
				1,000	800	1,800
352	Instalación, reparación y mantenimiento de mobiliario y equipo de administración, educacional y recreativo	1	Recursos Fiscales			-
		2	Financiamientos Internos			-
		4	Ingresos Propios			-
		5	Recursos Federales			-
		6	Recursos Estatales	1,000	800	1,800
		7	Otros			-
					1,500	1,960
353	Instalación, reparación y mantenimiento de equipo de cómputo y tecnología de la información	1	Recursos Fiscales			-
		2	Financiamientos Internos			-
		4	Ingresos Propios			-
		5	Recursos Federales			-
		6	Recursos Estatales	1,500	1,960	3,460
		7	Otros			-
					-	-
354	Instalación, reparación y mantenimiento de equipo e instrumental médico y de laboratorio	1	Recursos Fiscales			-
		2	Financiamientos Internos			-
		4	Ingresos Propios			-
		5	Recursos Federales			-
		6	Recursos Estatales			-
		7	Otros			-
					39,500	-
355	Reparación y mantenimiento de equipo de transporte	1	Recursos Fiscales			-
		2	Financiamientos Internos			-
		4	Ingresos Propios			-
		5	Recursos Federales			-
		6	Recursos Estatales	39,500		39,500
		7	Otros			-
					-	-
356	Reparación y mantenimiento de equipo de defensa y seguridad	1	Recursos Fiscales			-
		2	Financiamientos Internos			-
		4	Ingresos Propios			-
		5	Recursos Federales			-
		6	Recursos Estatales			-
		7	Otros			-
					5,000	-
357	Instalación, reparación y mantenimiento de maquinaria, otros equipos y herramienta	1	Recursos Fiscales			-
		2	Financiamientos Internos			-
		4	Ingresos Propios			-
		5	Recursos Federales			-
		6	Recursos Estatales	5,000		5,000
		7	Otros			-
					11,832	1,972
358	Servicios de limpieza y manejo de desechos	1	Recursos Fiscales			-
		2	Financiamientos Internos			-
		4	Ingresos Propios			-
		5	Recursos Federales			-
		6	Recursos Estatales	11,832	1,972	9,860
		7	Otros			-
					-	-
359	Servicios de jardinería y fumigación	1	Recursos Fiscales			-
		2	Financiamientos Internos			-
		4	Ingresos Propios			-
		5	Recursos Federales			-
		6	Recursos Estatales			-
		7	Otros			-
					-	-

## Modificación al Presupuesto de Egresos Clasificación por Objeto del Gasto - 2016

Entidad pública: Junta Intermunicipal de Medio Ambiente para la Gestión Integral de la Cuenca Baja del Río Ayuquila

COG	DESCRIPCIÓN	CFE	FUENTE DE FINANCIAMIENTO	PRESUPUESTO ACTUAL	MODIFICACIÓN No. 1	PRESUPUESTO MODIFICADO	
<b>3600</b>	<b>SERVICIOS DE COMUNICACIÓN SOCIAL Y PUBLICIDAD</b>			<b>5,000</b>	<b>-</b>	<b>2,300</b>	<b>2,700</b>
				5,000	-	2,300	2,700
361	Difusión por radio, televisión y otros medios de mensajes sobre programas y actividades gubernamentales		1 Recursos Fiscales				-
			2 Financiamientos Internos				-
			4 Ingresos Propios				-
			5 Recursos Federales				-
			6 Recursos Estatales	5,000	-	2,300	2,700
			7 Otros				-
				-	-	-	-
362	Difusión por radio, televisión y otros medios de mensajes comerciales para promover la venta de bienes o servicios		1 Recursos Fiscales				-
			2 Financiamientos Internos				-
			4 Ingresos Propios				-
			5 Recursos Federales				-
			6 Recursos Estatales				-
			7 Otros				-
				-	-	-	-
363	Servicios de creatividad, preproducción y producción de publicidad, excepto Internet		1 Recursos Fiscales				-
			2 Financiamientos Internos				-
			4 Ingresos Propios				-
			5 Recursos Federales				-
			6 Recursos Estatales				-
			7 Otros				-
				-	-	-	-
364	Servicios de revelado de fotografías		1 Recursos Fiscales				-
			2 Financiamientos Internos				-
			4 Ingresos Propios				-
			5 Recursos Federales				-
			6 Recursos Estatales				-
			7 Otros				-
				-	-	-	-
365	Servicios de la industria fílmica, del sonido y del video		1 Recursos Fiscales				-
			2 Financiamientos Internos				-
			4 Ingresos Propios				-
			5 Recursos Federales				-
			6 Recursos Estatales				-
			7 Otros				-
				-	-	-	-
366	Servicio de creación y difusión de contenido exclusivamente a través de Internet		1 Recursos Fiscales				-
			2 Financiamientos Internos				-
			4 Ingresos Propios				-
			5 Recursos Federales				-
			6 Recursos Estatales				-
			7 Otros				-
				-	-	-	-
369	Otros servicios de información		1 Recursos Fiscales				-
			2 Financiamientos Internos				-
			4 Ingresos Propios				-
			5 Recursos Federales				-
			6 Recursos Estatales				-
			7 Otros				-
				-	-	-	-
<b>3700</b>	<b>SERVICIOS DE TRASLADO Y VIÁTICOS</b>			<b>42,400</b>	<b>0</b>	<b>42,400</b>	
				13,000	-	9,000	4,000
371	Pasajes aéreos		1 Recursos Fiscales				-
			2 Financiamientos Internos				-
			4 Ingresos Propios				-
			5 Recursos Federales				-
			6 Recursos Estatales	13,000	-	9,000	4,000
			7 Otros				-

## Modificación al Presupuesto de Egresos Clasificación por Objeto del Gasto - 2016

Entidad pública: Junta Intermunicipal de Medio Ambiente para la Gestión Integral de la Cuenca Baja del Río Ayuquila

COG	DESCRIPCIÓN	CFE	FUENTE DE FINANCIAMIENTO	PRESUPUESTO ACTUAL	MODIFICACIÓN No. 1	PRESUPUESTO MODIFICADO
				4,000	- 772	3,228
372	Pasajes terrestres		1 Recursos Fiscales			-
			2 Financiamientos Internos			-
			4 Ingresos Propios			-
			5 Recursos Federales			-
			6 Recursos Estatales	4,000	- 772	3,228
			7 Otros			-
				-	-	-
373	Pasajes marítimos, lacustres y fluviales		1 Recursos Fiscales			-
			2 Financiamientos Internos			-
			4 Ingresos Propios			-
			5 Recursos Federales			-
			6 Recursos Estatales			-
			7 Otros			-
				-	-	-
374	Autotransporte		1 Recursos Fiscales			-
			2 Financiamientos Internos			-
			4 Ingresos Propios			-
			5 Recursos Federales			-
			6 Recursos Estatales			-
			7 Otros			-
				19,000	8,800	27,800
375	Viáticos en el país		1 Recursos Fiscales			-
			2 Financiamientos Internos			-
			4 Ingresos Propios			-
			5 Recursos Federales			-
			6 Recursos Estatales	19,000	8,800	27,800
			7 Otros			-
				-	-	-
376	Viáticos en el extranjero		1 Recursos Fiscales			-
			2 Financiamientos Internos			-
			4 Ingresos Propios			-
			5 Recursos Federales			-
			6 Recursos Estatales			-
			7 Otros			-
				-	-	-
377	Gastos de instalación y traslado de menaje		1 Recursos Fiscales			-
			2 Financiamientos Internos			-
			4 Ingresos Propios			-
			5 Recursos Federales			-
			6 Recursos Estatales			-
			7 Otros			-
				-	-	-
378	Servicios integrales de traslado y viáticos		1 Recursos Fiscales			-
			2 Financiamientos Internos			-
			4 Ingresos Propios			-
			5 Recursos Federales			-
			6 Recursos Estatales			-
			7 Otros			-
				6,400	972	7,372
379	Otros servicios de traslado y hospedaje		1 Recursos Fiscales			-
			2 Financiamientos Internos			-
			4 Ingresos Propios			-
			5 Recursos Federales			-
			6 Recursos Estatales	6,400	972	7,372
			7 Otros			-
<b>3800</b>	<b>SERVICIOS OFICIALES</b>			-	-	-
				-	-	-
381	Gastos de ceremonial		1 Recursos Fiscales			-
			2 Financiamientos Internos			-
			4 Ingresos Propios			-
			5 Recursos Federales			-
			6 Recursos Estatales			-
			7 Otros			-
				-	-	-
			1 Recursos Fiscales			-

## Modificación al Presupuesto de Egresos Clasificación por Objeto del Gasto - 2016

Entidad pública: Junta Intermunicipal de Medio Ambiente para la Gestión Integral de la Cuenca Baja del Río Ayuquila

COG	DESCRIPCIÓN	CFE	FUENTE DE FINANCIAMIENTO	PRESUPUESTO ACTUAL	MODIFICACIÓN No. 1	PRESUPUESTO MODIFICADO		
382	Gastos de orden social y cultural	2	Financiamientos Internos			-		
		4	Ingresos Propios			-		
		5	Recursos Federales			-		
		6	Recursos Estatales			-		
				-	-	-		
383	Congresos y convenciones	1	Recursos Fiscales			-		
		2	Financiamientos Internos			-		
		4	Ingresos Propios			-		
		5	Recursos Federales			-		
		6	Recursos Estatales			-		
		7	Otros			-		
						-	-	-
384	Exposiciones	1	Recursos Fiscales			-		
		2	Financiamientos Internos			-		
		4	Ingresos Propios			-		
		5	Recursos Federales			-		
		6	Recursos Estatales			-		
		7	Otros			-		
						-	-	-
385	Gastos de representación	1	Recursos Fiscales			-		
		2	Financiamientos Internos			-		
		4	Ingresos Propios			-		
		5	Recursos Federales			-		
		6	Recursos Estatales			-		
		7	Otros			-		
						-	-	-
<b>3900</b>	<b>OTROS SERVICIOS GENERALES</b>			<b>2,500</b>	<b>1,354</b>	<b>3,854</b>		
				-	-	-		
391	Servicios funerarios y de cementerios	1	Recursos Fiscales			-		
		2	Financiamientos Internos			-		
		4	Ingresos Propios			-		
		5	Recursos Federales			-		
		6	Recursos Estatales			-		
		7	Otros			-		
						2,500	828	1,672
392	Impuestos y derechos	1	Recursos Fiscales			-		
		2	Financiamientos Internos			-		
		4	Ingresos Propios			-		
		5	Recursos Federales			-		
		6	Recursos Estatales			2,500	828	1,672
		7	Otros			-		
						-	-	-
393	Impuestos y derechos de importación	1	Recursos Fiscales			-		
		2	Financiamientos Internos			-		
		4	Ingresos Propios			-		
		5	Recursos Federales			-		
		6	Recursos Estatales			-		
		7	Otros			-		
						-	-	-
394	Sentencias y resoluciones por autoridad competente	1	Recursos Fiscales			-		
		2	Financiamientos Internos			-		
		4	Ingresos Propios			-		
		5	Recursos Federales			-		
		6	Recursos Estatales			-		
		7	Otros			-		
						-	2,182	2,182
395	Penas, multas, accesorios y actualizaciones	1	Recursos Fiscales			-		
		2	Financiamientos Internos			-		
		4	Ingresos Propios			-		
		5	Recursos Federales			-		
		6	Recursos Estatales			2,182	2,182	
		7	Otros			-		
						-	-	-
				-	-	-		
				-	-	-		

## Modificación al Presupuesto de Egresos Clasificación por Objeto del Gasto - 2016

Entidad pública: Junta Intermunicipal de Medio Ambiente para la Gestión Integral de la Cuenca Baja del Río Ayuquila

COG	DESCRIPCIÓN	CFF	FUENTE DE FINANCIAMIENTO	PRESUPUESTO ACTUAL	MODIFICACIÓN No. 1	PRESUPUESTO MODIFICADO
396	Otros gastos por responsabilidades	4	Ingresos Propios	-	-	-
		5	Recursos Federales	-	-	-
		6	Recursos Estatales	-	-	-
		7	Otros	-	-	-
397	Utilidades	1	Recursos Fiscales	-	-	-
		2	Financiamientos Internos	-	-	-
		4	Ingresos Propios	-	-	-
		5	Recursos Federales	-	-	-
		6	Recursos Estatales	-	-	-
398	Impuesto sobre nómina y otros que se deriven de una relación laboral	1	Recursos Fiscales	-	-	-
		2	Financiamientos Internos	-	-	-
		4	Ingresos Propios	-	-	-
		5	Recursos Federales	-	-	-
		6	Recursos Estatales	-	-	-
399	Otros servicios generales	1	Recursos Fiscales	-	-	-
		2	Financiamientos Internos	-	-	-
		4	Ingresos Propios	-	-	-
		5	Recursos Federales	-	-	-
		6	Recursos Estatales	-	-	-
7	Otros	-	-	-		
4000	TRANSFERENCIAS, ASIGNACIONES, SUBSIDIOS Y OTRAS AYUDAS			-	-	-
4100	TRANSFERENCIAS INTERNAS Y ASIGNACIONES AL SECTOR PÚBLICO			-	-	-
411	Asignaciones presupuestarias al Poder Ejecutivo	1	Recursos Fiscales	-	-	-
		2	Financiamientos Internos	-	-	-
		4	Ingresos Propios	-	-	-
		5	Recursos Federales	-	-	-
		6	Recursos Estatales	-	-	-
		7	Otros	-	-	-
412	Asignaciones presupuestarias al Poder Legislativo	1	Recursos Fiscales	-	-	-
		2	Financiamientos Internos	-	-	-
		4	Ingresos Propios	-	-	-
		5	Recursos Federales	-	-	-
		6	Recursos Estatales	-	-	-
		7	Otros	-	-	-
413	Asignaciones presupuestarias al Poder Judicial	1	Recursos Fiscales	-	-	-
		2	Financiamientos Internos	-	-	-
		4	Ingresos Propios	-	-	-
		5	Recursos Federales	-	-	-
		6	Recursos Estatales	-	-	-
		7	Otros	-	-	-
414	Asignaciones presupuestarias a Órganos Autónomos	1	Recursos Fiscales	-	-	-
		2	Financiamientos Internos	-	-	-
		4	Ingresos Propios	-	-	-
		5	Recursos Federales	-	-	-
		6	Recursos Estatales	-	-	-
		7	Otros	-	-	-
415	Transferencias internas otorgadas a entidades paraestatales no empresariales y no financieras	1	Recursos Fiscales	-	-	-
		2	Financiamientos Internos	-	-	-
		4	Ingresos Propios	-	-	-
		5	Recursos Federales	-	-	-
		6	Recursos Estatales	-	-	-
		7	Otros	-	-	-
		1	Recursos Fiscales	-	-	-

## Modificación al Presupuesto de Egresos Clasificación por Objeto del Gasto - 2016

Entidad pública: Junta Intermunicipal de Medio Ambiente para la Gestión Integral de la Cuenca Baja del Río Ayuquila

COG	DESCRIPCIÓN	CFF	FUENTE DE FINANCIAMIENTO	PRESUPUESTO ACTUAL	MODIFICACIÓN No. 1	PRESUPUESTO MODIFICADO
416	Transferencias internas otorgadas a entidades paraestatales empresariales y no financieras	2	Financiamientos Internos	-	-	-
		4	Ingresos Propios	-	-	-
		5	Recursos Federales	-	-	-
		6	Recursos Estatales	-	-	-
		7	Otros	-	-	-
417	Transferencias internas otorgadas a fideicomisos públicos empresariales y no financieros	1	Recursos Fiscales	-	-	-
		2	Financiamientos Internos	-	-	-
		4	Ingresos Propios	-	-	-
		5	Recursos Federales	-	-	-
		6	Recursos Estatales	-	-	-
418	Transferencias internas otorgadas a instituciones paraestatales públicas financieras	1	Recursos Fiscales	-	-	-
		2	Financiamientos Internos	-	-	-
		4	Ingresos Propios	-	-	-
		5	Recursos Federales	-	-	-
		6	Recursos Estatales	-	-	-
419	Transferencias internas otorgadas a fideicomisos públicos financieros	1	Recursos Fiscales	-	-	-
		2	Financiamientos Internos	-	-	-
		4	Ingresos Propios	-	-	-
		5	Recursos Federales	-	-	-
		6	Recursos Estatales	-	-	-
7	Otros	-	-	-		
<b>4200</b>	<b>TRANSFERENCIAS AL RESTO DEL SECTOR PÚBLICO</b>			-	-	-
421	Transferencias otorgadas a entidades paraestatales no empresariales y no financieras	1	Recursos Fiscales	-	-	-
		2	Financiamientos Internos	-	-	-
		4	Ingresos Propios	-	-	-
		5	Recursos Federales	-	-	-
		6	Recursos Estatales	-	-	-
422	Transferencias otorgadas para entidades paraestatales empresariales y no financieras	1	Recursos Fiscales	-	-	-
		2	Financiamientos Internos	-	-	-
		4	Ingresos Propios	-	-	-
		5	Recursos Federales	-	-	-
		6	Recursos Estatales	-	-	-
423	Transferencias otorgadas para instituciones paraestatales públicas financieras	1	Recursos Fiscales	-	-	-
		2	Financiamientos Internos	-	-	-
		4	Ingresos Propios	-	-	-
		5	Recursos Federales	-	-	-
		6	Recursos Estatales	-	-	-
424	Transferencias otorgadas a entidades federativas y municipios	1	Recursos Fiscales	-	-	-
		2	Financiamientos Internos	-	-	-
		4	Ingresos Propios	-	-	-
		5	Recursos Federales	-	-	-
		6	Recursos Estatales	-	-	-
425	Transferencias a fideicomisos de entidades federativas y municipios	1	Recursos Fiscales	-	-	-
		2	Financiamientos Internos	-	-	-
		4	Ingresos Propios	-	-	-
		5	Recursos Federales	-	-	-
		6	Recursos Estatales	-	-	-
7	Otros	-	-	-		
<b>4300</b>	<b>SUBSIDIOS Y SUBVENCIONES.</b>			-	-	-
		1	Recursos Fiscales	-	-	-
		2	Financiamientos Internos	-	-	-

## Modificación al Presupuesto de Egresos Clasificación por Objeto del Gasto - 2016

Entidad pública: Junta Intermunicipal de Medio Ambiente para la Gestión Integral de la Cuenca Baja del Río Ayuquila

COG	DESCRIPCIÓN	CFF	FUENTE DE FINANCIAMIENTO	PRESUPUESTO ACTUAL	MODIFICACIÓN No. 1	PRESUPUESTO MODIFICADO
431	Subsidios a la producción	4	Ingresos Propios	-	-	-
		5	Recursos Federales	-	-	-
		6	Recursos Estatales	-	-	-
		7	Otros	-	-	-
432	Subsidios a la distribución	1	Recursos Fiscales	-	-	-
		2	Financiamientos Internos	-	-	-
		4	Ingresos Propios	-	-	-
		5	Recursos Federales	-	-	-
433	Subsidios a la inversión	6	Recursos Estatales	-	-	-
		7	Otros	-	-	-
		1	Recursos Fiscales	-	-	-
		2	Financiamientos Internos	-	-	-
434	Subsidios a la prestación de servicios públicos	4	Ingresos Propios	-	-	-
		5	Recursos Federales	-	-	-
		6	Recursos Estatales	-	-	-
		7	Otros	-	-	-
435	Subsidios para cubrir diferenciales de tasas de interés	1	Recursos Fiscales	-	-	-
		2	Financiamientos Internos	-	-	-
		4	Ingresos Propios	-	-	-
		5	Recursos Federales	-	-	-
436	Subsidios a la vivienda	6	Recursos Estatales	-	-	-
		7	Otros	-	-	-
		1	Recursos Fiscales	-	-	-
		2	Financiamientos Internos	-	-	-
437	Subvenciones al consumo	4	Ingresos Propios	-	-	-
		5	Recursos Federales	-	-	-
		6	Recursos Estatales	-	-	-
		7	Otros	-	-	-
438	Subsidios a entidades federativas y municipios	1	Recursos Fiscales	-	-	-
		2	Financiamientos Internos	-	-	-
		4	Ingresos Propios	-	-	-
		5	Recursos Federales	-	-	-
439	Otros subsidios	6	Recursos Estatales	-	-	-
		7	Otros	-	-	-
		1	Recursos Fiscales	-	-	-
		2	Financiamientos Internos	-	-	-
4400	AYUDAS SOCIALES			-	-	-
441	Ayudas sociales a personas	1	Recursos Fiscales	-	-	-
		2	Financiamientos Internos	-	-	-
		4	Ingresos Propios	-	-	-

## Modificación al Presupuesto de Egresos Clasificación por Objeto del Gasto - 2016

Entidad pública: Junta Intermunicipal de Medio Ambiente para la Gestión Integral de la Cuenca Baja del Río Ayuquila

COG	DESCRIPCIÓN	CFE	FUENTE DE FINANCIAMIENTO	PRESUPUESTO ACTUAL	MODIFICACIÓN No. 1	PRESUPUESTO MODIFICADO
441	Ayudas sociales a personas	5	Recursos Federales			-
		6	Recursos Estatales			-
		7	Otros			-
		1	Recursos Fiscales			-
		2	Financiamientos Internos			-
442	Becas y otras ayudas para programas de capacitación	4	Ingresos Propios			-
		5	Recursos Federales			-
		6	Recursos Estatales			-
		7	Otros			-
		1	Recursos Fiscales			-
		2	Financiamientos Internos			-
443	Ayudas sociales a instituciones de enseñanza	4	Ingresos Propios			-
		5	Recursos Federales			-
		6	Recursos Estatales			-
		7	Otros			-
		1	Recursos Fiscales			-
		2	Financiamientos Internos			-
444	Ayudas sociales a actividades científicas o académicas	4	Ingresos Propios			-
		5	Recursos Federales			-
		6	Recursos Estatales			-
		7	Otros			-
		1	Recursos Fiscales			-
		2	Financiamientos Internos			-
445	Ayudas sociales a instituciones sin fines de lucro	4	Ingresos Propios			-
		5	Recursos Federales			-
		6	Recursos Estatales			-
		7	Otros			-
		1	Recursos Fiscales			-
		2	Financiamientos Internos			-
446	Ayudas sociales a cooperativas	4	Ingresos Propios			-
		5	Recursos Federales			-
		6	Recursos Estatales			-
		7	Otros			-
		1	Recursos Fiscales			-
		2	Financiamientos Internos			-
447	Ayudas sociales a entidades de interés público	4	Ingresos Propios			-
		5	Recursos Federales			-
		6	Recursos Estatales			-
		7	Otros			-
		1	Recursos Fiscales			-
		2	Financiamientos Internos			-
448	Ayudas por desastres naturales y otros siniestros	4	Ingresos Propios			-
		5	Recursos Federales			-
		6	Recursos Estatales			-
		7	Otros			-
4500	<b>PENSIONES Y JUBILACIONES</b>					-
		1	Recursos Fiscales			-
		2	Financiamientos Internos			-
451	Pensiones	4	Ingresos Propios			-
		5	Recursos Federales			-
		6	Recursos Estatales			-
		7	Otros			-
		1	Recursos Fiscales			-
		2	Financiamientos Internos			-
452	Jubilaciones	4	Ingresos Propios			-
		5	Recursos Federales			-
		6	Recursos Estatales			-

## Modificación al Presupuesto de Egresos Clasificación por Objeto del Gasto - 2016

Entidad pública: Junta Intermunicipal de Medio Ambiente para la Gestión Integral de la Cuenca Baja del Río Ayuquila

COG	DESCRIPCIÓN	CFE	FUENTE DE FINANCIAMIENTO	PRESUPUESTO ACTUAL	MODIFICACIÓN No. 1	PRESUPUESTO MODIFICADO
			7 Otros	-	-	-
459	Otras pensiones y jubilaciones		1 Recursos Fiscales	-	-	-
			2 Financiamientos Internos	-	-	-
			4 Ingresos Propios	-	-	-
			5 Recursos Federales	-	-	-
			6 Recursos Estatales	-	-	-
			7 Otros	-	-	-
4600	TRANSFERENCIAS A FIDEICOMISOS, MANDATOS Y OTROS ANÁLOGOS			-	-	-
461	Transferencias a fideicomisos del Poder Ejecutivo		1 Recursos Fiscales	-	-	-
			2 Financiamientos Internos	-	-	-
			4 Ingresos Propios	-	-	-
			5 Recursos Federales	-	-	-
			6 Recursos Estatales	-	-	-
			7 Otros	-	-	-
462	Transferencias a fideicomisos del Poder Legislativo		1 Recursos Fiscales	-	-	-
			2 Financiamientos Internos	-	-	-
			4 Ingresos Propios	-	-	-
			5 Recursos Federales	-	-	-
			6 Recursos Estatales	-	-	-
			7 Otros	-	-	-
463	Transferencias a fideicomisos del Poder Judicial		1 Recursos Fiscales	-	-	-
			2 Financiamientos Internos	-	-	-
			4 Ingresos Propios	-	-	-
			5 Recursos Federales	-	-	-
			6 Recursos Estatales	-	-	-
			7 Otros	-	-	-
464	Transferencias a fideicomisos públicos de entidades paraestatales no empresariales y no financieras		1 Recursos Fiscales	-	-	-
			2 Financiamientos Internos	-	-	-
			4 Ingresos Propios	-	-	-
			5 Recursos Federales	-	-	-
			6 Recursos Estatales	-	-	-
			7 Otros	-	-	-
465	Transferencias a fideicomisos públicos de entidades paraestatales empresariales y no financieras		1 Recursos Fiscales	-	-	-
			2 Financiamientos Internos	-	-	-
			4 Ingresos Propios	-	-	-
			5 Recursos Federales	-	-	-
			6 Recursos Estatales	-	-	-
			7 Otros	-	-	-
466	Transferencias a fideicomisos de instituciones públicas financieras		1 Recursos Fiscales	-	-	-
			2 Financiamientos Internos	-	-	-
			4 Ingresos Propios	-	-	-
			5 Recursos Federales	-	-	-
			6 Recursos Estatales	-	-	-
			7 Otros	-	-	-
4700	TRANSFERENCIAS A LA SEGURIDAD SOCIAL			-	-	-
471	Transferencias por obligación de ley		1 Recursos Fiscales	-	-	-
			2 Financiamientos Internos	-	-	-
			4 Ingresos Propios	-	-	-
			5 Recursos Federales	-	-	-
			6 Recursos Estatales	-	-	-
			7 Otros	-	-	-
4800	DONATIVOS			-	-	-
481	Donativos a instituciones sin fines de lucro		1 Recursos Fiscales	-	-	-
			2 Financiamientos Internos	-	-	-
			4 Ingresos Propios	-	-	-
			5 Recursos Federales	-	-	-
			6 Recursos Estatales	-	-	-

## Modificación al Presupuesto de Egresos Clasificación por Objeto del Gasto - 2016

Entidad pública: Junta Intermunicipal de Medio Ambiente para la Gestión Integral de la Cuenca Baja del Río Ayuquila

COG	DESCRIPCIÓN	CFE	FUENTE DE FINANCIAMIENTO	PRESUPUESTO ACTUAL	MODIFICACIÓN No. 1	PRESUPUESTO MODIFICADO
			7 Otros	-	-	-
482	Donativos a entidades federativas		1 Recursos Fiscales 2 Financiamientos Internos 4 Ingresos Propios 5 Recursos Federales 6 Recursos Estatales 7 Otros	-	-	-
483	Donativos a fideicomisos privados		1 Recursos Fiscales 2 Financiamientos Internos 4 Ingresos Propios 5 Recursos Federales 6 Recursos Estatales 7 Otros	-	-	-
484	Donativos a fideicomisos estatales		1 Recursos Fiscales 2 Financiamientos Internos 4 Ingresos Propios 5 Recursos Federales 6 Recursos Estatales 7 Otros	-	-	-
485	Donativos Internacionales		1 Recursos Fiscales 2 Financiamientos Internos 4 Ingresos Propios 5 Recursos Federales 6 Recursos Estatales 7 Otros	-	-	-
4900	<b>TRANSFERENCIAS AL EXTERIOR</b>			-	-	-
491	Transferencias para gobiernos extranjeros		1 Recursos Fiscales 2 Financiamientos Internos 4 Ingresos Propios 5 Recursos Federales 6 Recursos Estatales 7 Otros	-	-	-
492	Transferencias para organismos internacionales		1 Recursos Fiscales 2 Financiamientos Internos 4 Ingresos Propios 5 Recursos Federales 6 Recursos Estatales 7 Otros	-	-	-
493	Transferencias para el sector privado externo		1 Recursos Fiscales 2 Financiamientos Internos 4 Ingresos Propios 5 Recursos Federales 6 Recursos Estatales 7 Otros	-	-	-
5000	<b>BIENES MUEBLES, INMUEBLES E INTANGIBLES</b>			-	140,168	140,168
5100	<b>MOBILIARIO Y EQUIPO DE ADMINISTRACIÓN</b>			-	-	-
511	Muebles de oficina y estantería		1 Recursos Fiscales 2 Financiamientos Internos 4 Ingresos Propios 5 Recursos Federales 6 Recursos Estatales 7 Otros	-	-	-
512	Muebles, excepto de oficina y estantería		1 Recursos Fiscales 2 Financiamientos Internos 4 Ingresos Propios 5 Recursos Federales 6 Recursos Estatales	-	-	-

## Modificación al Presupuesto de Egresos Clasificación por Objeto del Gasto - 2016

Entidad pública: Junta Intermunicipal de Medio Ambiente para la Gestión Integral de la Cuenca Baja del Río Ayuquila

COG	DESCRIPCIÓN	CFF	FUENTE DE FINANCIAMIENTO	PRESUPUESTO ACTUAL	MODIFICACIÓN No. 1	PRESUPUESTO MODIFICADO
			7 Otros	-	-	-
513	Bienes artísticos, culturales y científicos		1 Recursos Fiscales 2 Financiamientos Internos 4 Ingresos Propios 5 Recursos Federales 6 Recursos Estatales 7 Otros	-	-	-
514	Objetos de valor		1 Recursos Fiscales 2 Financiamientos Internos 4 Ingresos Propios 5 Recursos Federales 6 Recursos Estatales 7 Otros	-	-	-
515	Equipo de cómputo de tecnologías de la información		200 Financiamientos Internos 400 Ingresos Propios 500 Recursos Federales 600 Recursos Estatales 700 Otros	-	-	-
519	Otros mobiliarios y equipos de administración		1 Recursos Fiscales 2 Financiamientos Internos 4 Ingresos Propios 5 Recursos Federales 6 Recursos Estatales 7 Otros	-	-	-
<b>5200</b>	<b>MOBILIARIO Y EQUIPO EDUCACIONAL Y RECREATIVO</b>			-	-	-
521	Equipos y aparatos audiovisuales		1 Recursos Fiscales 2 Financiamientos Internos 4 Ingresos Propios 5 Recursos Federales 6 Recursos Estatales 7 Otros	-	-	-
522	Aparatos deportivos		1 Recursos Fiscales 2 Financiamientos Internos 4 Ingresos Propios 5 Recursos Federales 6 Recursos Estatales 7 Otros	-	-	-
523	Cámaras fotográficas y de video		1 Recursos Fiscales 2 Financiamientos Internos 4 Ingresos Propios 5 Recursos Federales 6 Recursos Estatales 7 Otros	-	-	-
529	Otro mobiliario y equipo educacional y recreativo		1 Recursos Fiscales 2 Financiamientos Internos 4 Ingresos Propios 5 Recursos Federales 6 Recursos Estatales 7 Otros	-	-	-
<b>5300</b>	<b>EQUIPO E INSTRUMENTAL MÉDICO Y DE LABORATORIO</b>			-	-	-
531	Equipo médico y de laboratorio		1 Recursos Fiscales 2 Financiamientos Internos 4 Ingresos Propios 5 Recursos Federales 6 Recursos Estatales	-	-	-

## Modificación al Presupuesto de Egresos Clasificación por Objeto del Gasto - 2016

Entidad pública: Junta Intermunicipal de Medio Ambiente para la Gestión Integral de la Cuenca Baja del Río Ayuquila

COG	DESCRIPCIÓN	CFE	FUENTE DE FINANCIAMIENTO	PRESUPUESTO ACTUAL	MODIFICACIÓN No. 1	PRESUPUESTO MODIFICADO
			7 Otros	-	-	-
532	Instrumental médico y de laboratorio		1 Recursos Fiscales	-	-	-
			2 Financiamientos Internos	-	-	-
			4 Ingresos Propios	-	-	-
			5 Recursos Federales	-	-	-
			6 Recursos Estatales	-	-	-
			7 Otros	-	-	-
<b>5400</b>	<b>VEHÍCULOS Y EQUIPO DE TRANSPORTE</b>			-	-	-
			1 Recursos Fiscales	-	-	-
			2 Financiamientos Internos	-	-	-
541	Vehículos y equipo de transporte		4 Ingresos Propios	-	-	-
			5 Recursos Federales	-	-	-
			6 Recursos Estatales	-	-	-
			7 Otros	-	-	-
			1 Recursos Fiscales	-	-	-
			2 Financiamientos Internos	-	-	-
542	Carrocerías y remolques		4 Ingresos Propios	-	-	-
			5 Recursos Federales	-	-	-
			6 Recursos Estatales	-	-	-
			7 Otros	-	-	-
			1 Recursos Fiscales	-	-	-
			2 Financiamientos Internos	-	-	-
543	Equipo aeroespacial		4 Ingresos Propios	-	-	-
			5 Recursos Federales	-	-	-
			6 Recursos Estatales	-	-	-
			7 Otros	-	-	-
			1 Recursos Fiscales	-	-	-
			2 Financiamientos Internos	-	-	-
544	Equipo ferroviario		4 Ingresos Propios	-	-	-
			5 Recursos Federales	-	-	-
			6 Recursos Estatales	-	-	-
			7 Otros	-	-	-
			1 Recursos Fiscales	-	-	-
			2 Financiamientos Internos	-	-	-
545	Embarcaciones		4 Ingresos Propios	-	-	-
			5 Recursos Federales	-	-	-
			6 Recursos Estatales	-	-	-
			7 Otros	-	-	-
			1 Recursos Fiscales	-	-	-
			2 Financiamientos Internos	-	-	-
549	Otros equipo de transporte		4 Ingresos Propios	-	-	-
			5 Recursos Federales	-	-	-
			6 Recursos Estatales	-	-	-
			7 Otros	-	-	-
<b>5500</b>	<b>EQUIPO DE DEFENSA Y SEGURIDAD</b>			-	-	-
			1 Recursos Fiscales	-	-	-
			2 Financiamientos Internos	-	-	-
551	Equipo de defensa y seguridad		4 Ingresos Propios	-	-	-
			5 Recursos Federales	-	-	-
			6 Recursos Estatales	-	-	-
			7 Otros	-	-	-
<b>5600</b>	<b>MAQUINARIA, OTROS EQUIPOS Y HERRAMIENTAS</b>			-	<b>140,168</b>	<b>140,168</b>
				-	<b>140,168</b>	<b>140,168</b>
			1 Recursos Fiscales	-	-	-
			2 Financiamientos Internos	-	-	-

## Modificación al Presupuesto de Egresos Clasificación por Objeto del Gasto - 2016

Entidad pública: Junta Intermunicipal de Medio Ambiente para la Gestión Integral de la Cuenca Baja del Río Ayuquila

COG	DESCRIPCIÓN	CFE	FUENTE DE FINANCIAMIENTO	PRESUPUESTO ACTUAL	MODIFICACIÓN No. 1	PRESUPUESTO MODIFICADO
561	Maquinaria y equipo agropecuario	4	Ingresos Propios			-
		5	Recursos Federales			-
		6	Recursos Estatales		140,168	140,168
		7	Otros			-
562	Maquinaria y equipo industrial	1	Recursos Fiscales			-
		2	Financiamientos Internos			-
		4	Ingresos Propios			-
		5	Recursos Federales			-
563	Maquinaria y equipo de construcción	6	Recursos Estatales			-
		7	Otros			-
		1	Recursos Fiscales			-
		2	Financiamientos Internos			-
564	Sistemas de aire acondicionado, calefacción y de refrigeración industrial y comercial	4	Ingresos Propios			-
		5	Recursos Federales			-
		6	Recursos Estatales			-
		7	Otros			-
565	Equipo de comunicación y telecomunicación	1	Recursos Fiscales			-
		2	Financiamientos Internos			-
		4	Ingresos Propios			-
		5	Recursos Federales			-
566	Equipo de generación eléctrica, aparatos y accesorios eléctricos	6	Recursos Estatales			-
		7	Otros			-
		1	Recursos Fiscales			-
		2	Financiamientos Internos			-
567	Herramientas y máquinas-herramienta	4	Ingresos Propios			-
		5	Recursos Federales			-
		6	Recursos Estatales			-
		7	Otros			-
569	Otros equipos	1	Recursos Fiscales			-
		2	Financiamientos Internos			-
		4	Ingresos Propios			-
		5	Recursos Federales			-
570	ACTIVOS BIOLÓGICOS	6	Recursos Estatales			-
		7	Otros			-
		1	Recursos Fiscales			-
		2	Financiamientos Internos			-
571	Bovinos	4	Ingresos Propios			-
		5	Recursos Federales			-
		6	Recursos Estatales			-
		7	Otros			-
		1	Recursos Fiscales			-
		2	Financiamientos Internos			-



## Modificación al Presupuesto de Egresos Clasificación por Objeto del Gasto - 2016

Entidad pública: Junta Intermunicipal de Medio Ambiente para la Gestión Integral de la Cuenca Baja del Río Ayuquila

COG	DESCRIPCIÓN	CFE	FUENTE DE FINANCIAMIENTO	PRESUPUESTO ACTUAL	MODIFICACIÓN No. 1	PRESUPUESTO MODIFICADO
		6	Recursos Estatales			-
		7	Otros			-
583	Edificios no residenciales	1	Recursos Fiscales			-
		2	Financiamientos Internos			-
		4	Ingresos Propios			-
		5	Recursos Federales			-
		6	Recursos Estatales			-
		7	Otros			-
589	Otros bienes inmuebles	1	Recursos Fiscales			-
		2	Financiamientos Internos			-
		4	Ingresos Propios			-
		5	Recursos Federales			-
		6	Recursos Estatales			-
		7	Otros			-
5900	ACTIVOS INTANGIBLES			-	-	-
591	Software	1	Recursos Fiscales			-
		2	Financiamientos Internos			-
		4	Ingresos Propios			-
		5	Recursos Federales			-
		6	Recursos Estatales			-
		7	Otros			-
592	Patentes	1	Recursos Fiscales			-
		2	Financiamientos Internos			-
		4	Ingresos Propios			-
		5	Recursos Federales			-
		6	Recursos Estatales			-
		7	Otros			-
593	Marcas	1	Recursos Fiscales			-
		2	Financiamientos Internos			-
		4	Ingresos Propios			-
		5	Recursos Federales			-
		6	Recursos Estatales			-
		7	Otros			-
594	Derechos	1	Recursos Fiscales			-
		2	Financiamientos Internos			-
		4	Ingresos Propios			-
		5	Recursos Federales			-
		6	Recursos Estatales			-
		7	Otros			-
595	Concesiones	1	Recursos Fiscales			-
		2	Financiamientos Internos			-
		4	Ingresos Propios			-
		5	Recursos Federales			-
		6	Recursos Estatales			-
		7	Otros			-
596	Franquicias	1	Recursos Fiscales			-
		2	Financiamientos Internos			-
		4	Ingresos Propios			-
		5	Recursos Federales			-
		6	Recursos Estatales			-
		7	Otros			-
597	Licencias informáticas e intelectuales	1	Recursos Fiscales			-
		2	Financiamientos Internos			-
		4	Ingresos Propios			-
		5	Recursos Federales			-
		6	Recursos Estatales			-
		7	Otros			-

## Modificación al Presupuesto de Egresos Clasificación por Objeto del Gasto - 2016

Entidad pública: Junta Intermunicipal de Medio Ambiente para la Gestión Integral de la Cuenca Baja del Río Ayuquila

COG	DESCRIPCIÓN	CFF	FUENTE DE FINANCIAMIENTO	PRESUPUESTO ACTUAL	MODIFICACIÓN No. 1	PRESUPUESTO MODIFICADO
			1 Recursos Fiscales	-	-	-
			2 Financiamientos Internos	-	-	-
			4 Ingresos Propios	-	-	-
598	Licencias industriales, comerciales y otras		5 Recursos Federales	-	-	-
			6 Recursos Estatales	-	-	-
			7 Otros	-	-	-
			1 Recursos Fiscales	-	-	-
			2 Financiamientos Internos	-	-	-
			4 Ingresos Propios	-	-	-
599	Otros activos intangibles		5 Recursos Federales	-	-	-
			6 Recursos Estatales	-	-	-
			7 Otros	-	-	-
<b>6000</b>	<b>INVERSIÓN PÚBLICA</b>			-	-	-
<b>6100</b>	<b>OBRA PÚBLICA EN BIENES DE DOMINIO PÚBLICO</b>			-	-	-
			1 Recursos Fiscales	-	-	-
			2 Financiamientos Internos	-	-	-
			4 Ingresos Propios	-	-	-
611	Edificación habitacional		5 Recursos Federales	-	-	-
			6 Recursos Estatales	-	-	-
			7 Otros	-	-	-
612	Edificación no habitacional		1 Recursos Fiscales	-	-	-
			2 Financiamientos Internos	-	-	-
			4 Ingresos Propios	-	-	-
			5 Recursos Federales	-	-	-
			6 Recursos Estatales	-	-	-
			7 Otros	-	-	-
			1 Recursos Fiscales	-	-	-
			2 Financiamientos Internos	-	-	-
613	Construcción de obras para el abastecimiento de agua, petróleo, gas, electricidad y telecomunicaciones		4 Ingresos Propios	-	-	-
			5 Recursos Federales	-	-	-
			6 Recursos Estatales	-	-	-
			7 Otros	-	-	-
			1 Recursos Fiscales	-	-	-
			2 Financiamientos Internos	-	-	-
614	División de terrenos y construcción de obras de urbanización		4 Ingresos Propios	-	-	-
			5 Recursos Federales	-	-	-
			6 Recursos Estatales	-	-	-
			7 Otros	-	-	-
			1 Recursos Fiscales	-	-	-
			2 Financiamientos Internos	-	-	-
615	Construcción de vías de comunicación		4 Ingresos Propios	-	-	-
			5 Recursos Federales	-	-	-
			6 Recursos Estatales	-	-	-
			7 Otros	-	-	-
			1 Recursos Fiscales	-	-	-
			2 Financiamientos Internos	-	-	-
616	Otras construcciones de ingeniería civil u obra pesada		4 Ingresos Propios	-	-	-
			5 Recursos Federales	-	-	-
			6 Recursos Estatales	-	-	-
			7 Otros	-	-	-
617	Instalaciones y equipamiento en construcciones		1 Recursos Fiscales	-	-	-
			2 Financiamientos Internos	-	-	-
			4 Ingresos Propios	-	-	-
			5 Recursos Federales	-	-	-

## Modificación al Presupuesto de Egresos Clasificación por Objeto del Gasto - 2016

Entidad pública: Junta Intermunicipal de Medio Ambiente para la Gestión Integral de la Cuenca Baja del Río Ayuquila

COG	DESCRIPCIÓN	CFE	FUENTE DE FINANCIAMIENTO	PRESUPUESTO ACTUAL	MODIFICACIÓN No. 1	PRESUPUESTO MODIFICADO
		6	Recursos Estatales			-
		7	Otros			-
619	Trabajo de acabados en edificaciones y otros trabajos especializados	1	Recursos Fiscales			-
		2	Financiamientos Internos			-
		4	Ingresos Propios			-
		5	Recursos Federales			-
		6	Recursos Estatales			-
		7	Otros			-
<b>6200</b>	<b>OBRA PÚBLICA EN BIENES PROPIOS</b>					-
621	Edificación habitacional	1	Recursos Fiscales			-
		2	Financiamientos Internos			-
		4	Ingresos Propios			-
		5	Recursos Federales			-
		6	Recursos Estatales			-
		7	Otros			-
622	Edificación no habitacional	1	Recursos Fiscales			-
		2	Financiamientos Internos			-
		4	Ingresos Propios			-
		5	Recursos Federales			-
		6	Recursos Estatales			-
		7	Otros			-
623	Construcción de obras para el abastecimiento de agua, petróleo, gas, electricidad y telecomunicaciones	1	Recursos Fiscales			-
		2	Financiamientos Internos			-
		4	Ingresos Propios			-
		5	Recursos Federales			-
		6	Recursos Estatales			-
		7	Otros			-
624	División de terrenos y construcción de obras de urbanización	1	Recursos Fiscales			-
		2	Financiamientos Internos			-
		4	Ingresos Propios			-
		5	Recursos Federales			-
		6	Recursos Estatales			-
		7	Otros			-
625	Construcción de vías de comunicación	1	Recursos Fiscales			-
		2	Financiamientos Internos			-
		4	Ingresos Propios			-
		5	Recursos Federales			-
		6	Recursos Estatales			-
		7	Otros			-
626	Otras construcciones de ingeniería civil u obra pesada	1	Recursos Fiscales			-
		2	Financiamientos Internos			-
		4	Ingresos Propios			-
		5	Recursos Federales			-
		6	Recursos Estatales			-
		7	Otros			-
627	Instalaciones y equipamiento en construcciones	1	Recursos Fiscales			-
		2	Financiamientos Internos			-
		4	Ingresos Propios			-
		5	Recursos Federales			-
		6	Recursos Estatales			-
		7	Otros			-
629	Trabajos de acabados en edificaciones y otros trabajos especializados	1	Recursos Fiscales			-
		2	Financiamientos Internos			-
		4	Ingresos Propios			-

## Modificación al Presupuesto de Egresos Clasificación por Objeto del Gasto - 2016

Entidad pública: Junta Intermunicipal de Medio Ambiente para la Gestión Integral de la Cuenca Baja del Río Ayuquila

COG	DESCRIPCIÓN	CFE	FUENTE DE FINANCIAMIENTO	PRESUPUESTO ACTUAL	MODIFICACIÓN No. 1	PRESUPUESTO MODIFICADO
629	Trabajos de acabados en edificaciones y otros trabajos especializados		5 Recursos Federales 6 Recursos Estatales 7 Otros			- - -
<b>6300</b>	<b>PROYECTOS PRODUCTIVOS Y ACCIONES DE FOMENTO</b>			-	-	-
631	Estudios, formulación y evaluación de proyectos productivos no incluidos en conceptos anteriores de este capítulo		1 Recursos Fiscales 2 Financiamientos Internos 4 Ingresos Propios 5 Recursos Federales 6 Recursos Estatales 7 Otros			- - - - - -
632	Ejecución de proyectos productivos no incluidos en conceptos anteriores de este capítulo		1 Recursos Fiscales 2 Financiamientos Internos 4 Ingresos Propios 5 Recursos Federales 6 Recursos Estatales 7 Otros			- - - - - -
<b>7000</b>	<b>INVERSIONES FINANCIERAS Y OTRAS PROVISIONES</b>			-	-	-
<b>7100</b>	<b>INVERSIONES PARA EL FOMENTO DE ACTIVIDADES PRODUCTIVAS</b>			-	-	-
711	Créditos otorgados por entidades federativas y municipios al sector social y privado para el fomento de actividades productivas		1 Recursos Fiscales 2 Financiamientos Internos 4 Ingresos Propios 5 Recursos Federales 6 Recursos Estatales 7 Otros			- - - - - -
712	Créditos otorgados por las entidades federativas a municipios para el fomento de actividades productivas		1 Recursos Fiscales 2 Financiamientos Internos 4 Ingresos Propios 5 Recursos Federales 6 Recursos Estatales 7 Otros			- - - - - -
<b>7200</b>	<b>ACCIONES Y PARTICIPACIONES DE CAPITAL</b>			-	-	-
721	Acciones y participaciones de capital en entidades paraestatales no empresariales y no financieras con fines de política económica		1 Recursos Fiscales 2 Financiamientos Internos 4 Ingresos Propios 5 Recursos Federales 6 Recursos Estatales 7 Otros			- - - - - -
722	Acciones y participaciones de capital en entidades paraestatales empresariales y no financieras con fines de política económica		1 Recursos Fiscales 2 Financiamientos Internos 4 Ingresos Propios 5 Recursos Federales 6 Recursos Estatales 7 Otros			- - - - - -
723	Acciones y participaciones de capital en instituciones paraestatales públicas financieras con fines de política económica		1 Recursos Fiscales 2 Financiamientos Internos 4 Ingresos Propios 5 Recursos Federales 6 Recursos Estatales 7 Otros			- - - - - -

## Modificación al Presupuesto de Egresos Clasificación por Objeto del Gasto - 2016

Entidad pública: Junta Intermunicipal de Medio Ambiente para la Gestión Integral de la Cuenca Baja del Río Ayuquila

COG	DESCRIPCIÓN	CFE	FUENTE DE FINANCIAMIENTO	PRESUPUESTO ACTUAL	MODIFICACIÓN No. 1	PRESUPUESTO MODIFICADO
724	Acciones y participaciones de capital en el sector privado con fines de política económica		1 Recursos Fiscales 2 Financiamientos Internos 4 Ingresos Propios 5 Recursos Federales 6 Recursos Estatales 7 Otros	-	-	-
725	Acciones y participaciones de capital en organismos internacionales con fines de política económica		1 Recursos Fiscales 2 Financiamientos Internos 4 Ingresos Propios 5 Recursos Federales 6 Recursos Estatales 7 Otros	-	-	-
726	Acciones y participaciones de capital en el sector externo con fines de política económica		1 Recursos Fiscales 2 Financiamientos Internos 4 Ingresos Propios 5 Recursos Federales 6 Recursos Estatales 7 Otros	-	-	-
727	Acciones y participaciones de capital en el sector público con fines de gestión de la liquidez		1 Recursos Fiscales 2 Financiamientos Internos 4 Ingresos Propios 5 Recursos Federales 6 Recursos Estatales 7 Otros	-	-	-
728	Acciones y participaciones de capital en el sector privado con fines de gestión de liquidez		1 Recursos Fiscales 2 Financiamientos Internos 4 Ingresos Propios 5 Recursos Federales 6 Recursos Estatales 7 Otros	-	-	-
729	Acciones y participaciones de capital en el sector externo con fines de gestión de liquidez		1 Recursos Fiscales 2 Financiamientos Internos 4 Ingresos Propios 5 Recursos Federales 6 Recursos Estatales 7 Otros	-	-	-
<b>7300</b>	<b>COMPRA DE TÍTULOS Y VALORES</b>			-	-	-
731	Bonos		1 Recursos Fiscales 2 Financiamientos Internos 4 Ingresos Propios 5 Recursos Federales 6 Recursos Estatales 7 Otros	-	-	-
732	Valores representativos de deuda adquiridos con fines de política económica		1 Recursos Fiscales 2 Financiamientos Internos 4 Ingresos Propios 5 Recursos Federales 6 Recursos Estatales 7 Otros	-	-	-
733	Valores representativos de deuda adquiridos con fines de gestión de liquidez		1 Recursos Fiscales 2 Financiamientos Internos 4 Ingresos Propios 5 Recursos Federales 6 Recursos Estatales 7 Otros	-	-	-
			1 Recursos Fiscales	-	-	-

## Modificación al Presupuesto de Egresos Clasificación por Objeto del Gasto - 2016

Entidad pública: Junta Intermunicipal de Medio Ambiente para la Gestión Integral de la Cuenca Baja del Río Ayuquila

COG	DESCRIPCIÓN	CFF	FUENTE DE FINANCIAMIENTO	PRESUPUESTO ACTUAL	MODIFICACIÓN No. 1	PRESUPUESTO MODIFICADO
734	Obligaciones negociables adquiridas con fines de política económica	2	Financiamientos Internos			-
		4	Ingresos Propios			-
		5	Recursos Federales			-
		6	Recursos Estatales			-
		7	Otros			-
<hr/>						
735	Obligaciones negociables adquiridas con fines de gestión de liquidez	1	Recursos Fiscales			-
		2	Financiamientos Internos			-
		4	Ingresos Propios			-
		5	Recursos Federales			-
		6	Recursos Estatales			-
<hr/>						
739	Otros valores	1	Recursos Fiscales			-
		2	Financiamientos Internos			-
		4	Ingresos Propios			-
		5	Recursos Federales			-
		6	Recursos Estatales			-
<hr/>						
7400	<b>CONCESIÓN DE PRÉSTAMOS</b>					-
<hr/>						
741	Concesión de préstamos a entidades paraestatales no empresariales y no financieras con fines de política económica					-
742	Concesión de préstamos a entidades paraestatales empresariales y no financieras con fines de política económica					-
743	Concesión de préstamos a instituciones paraestatales públicas financieras con fines de política económica					-
744	Concesión de préstamos a entidades federativas y municipios con fines de política económica					-
745	Concesión de préstamos al sector privado con fines de política económica					-
746	Concesión de préstamos al sector externo con fines de política económica					-
747	Concesión de préstamos al sector público con fines de gestión de liquidez					-
748	Concesión de préstamos al sector privado con fines de gestión de liquidez					-
749	Concesión de préstamos al sector externo con fines de gestión de liquidez					-
<hr/>						
7500	<b>INVERSIONES EN FIDEICOMISOS, MANDATOS Y OTROS ANÁLOGOS</b>					-
<hr/>						
751	Inversiones en fideicomisos del Poder Ejecutivo					-
752	Inversiones en fideicomisos del Poder Legislativo					-
753	Inversiones en fideicomisos del Poder Judicial					-
<hr/>						
754	Inversiones en fideicomisos públicos no empresariales y no financieros	1	Recursos Fiscales			-
		2	Financiamientos Internos			-
		4	Ingresos Propios			-
		5	Recursos Federales			-
		6	Recursos Estatales			-
<hr/>						
755	Inversiones en fideicomisos públicos empresariales y no financieros	1	Recursos Fiscales			-
		2	Financiamientos Internos			-
		4	Ingresos Propios			-
		5	Recursos Federales			-
		6	Recursos Estatales			-
<hr/>						
756	Inversiones en fideicomisos públicos financieros					-
757	Inversiones en fideicomisos de entidades federativas					-
<hr/>						
		1	Recursos Fiscales			-

## Modificación al Presupuesto de Egresos Clasificación por Objeto del Gasto - 2016

### Entidad pública: Junta Intermunicipal de Medio Ambiente para la Gestión Integral de la Cuenca Baja del Río Ayuquila

COG	DESCRIPCIÓN	CFE	FUENTE DE FINANCIAMIENTO	PRESUPUESTO ACTUAL	MODIFICACIÓN No. 1	PRESUPUESTO MODIFICADO
758	Inversiones en fideicomisos de municipios		2 Financiamientos Internos 4 Ingresos Propios 5 Recursos Federales 6 Recursos Estatales 7 Otros			- - - - -
759	Fideicomisos de empresas privadas y particulares		1 Recursos Fiscales 2 Financiamientos Internos 4 Ingresos Propios 5 Recursos Federales 6 Recursos Estatales 7 Otros			- - - - - -
<b>7600</b>	<b>OTRAS INVERSIONES FINANCIERAS</b>			-	-	-
761	Depósitos a largo plazo en moneda nacional					-
762	Depósitos a largo plazo en moneda extranjera					-
<b>7900</b>	<b>PROVISIONES PARA CONTINGENCIAS Y OTRAS EROGACIONES ESPECIALES</b>			-	-	-
791	Contingencias por fenómenos naturales		1 Recursos Fiscales 2 Financiamientos Internos 4 Ingresos Propios 5 Recursos Federales 6 Recursos Estatales 7 Otros			- - - - - -
792	Contingencias socioeconómicas		1 Recursos Fiscales 2 Financiamientos Internos 4 Ingresos Propios 5 Recursos Federales 6 Recursos Estatales 7 Otros			- - - - - -
799	Otras erogaciones especiales		1 Recursos Fiscales 2 Financiamientos Internos 4 Ingresos Propios 5 Recursos Federales 6 Recursos Estatales 7 Otros			- - - - - -
<b>8000</b>	<b>PARTICIPACIONES Y APORTACIONES</b>			<b>800,000</b>	<b>245,621</b>	<b>1,045,621</b>
<b>8100</b>	<b>PARTICIPACIONES</b>			-	-	-
811	Fondo general de participaciones					-
812	Fondo de fomento municipal					-
813	Participaciones de las entidades federativas a los municipios					-
814	Otros conceptos participables de la Federación a entidades federativas					-
815	Otros conceptos participables de la Federación a municipios					-
816	Convenios de colaboración administrativa					-
<b>8300</b>	<b>APORTACIONES</b>			-	-	-
831	Aportaciones de la Federación a las entidades federativas					-
832	Aportaciones de la Federación a municipios					-
833	Aportaciones de las entidades federativas a los municipios					-
834	Aportaciones previstas en leyes y decretos al sistema de protección social					-
835	Aportaciones previstas en leyes y decretos compensatorias a entidades federativas y municipios					-
<b>8500</b>	<b>CONVENIOS</b>			<b>800,000</b>	<b>245,621</b>	<b>1,045,621</b>
851	Convenios de reasignación					-
852	Convenios de descentralización			800,000	245,621	1,045,621

## Modificación al Presupuesto de Egresos Clasificación por Objeto del Gasto - 2016

Entidad pública: Junta Intermunicipal de Medio Ambiente para la Gestión Integral de la Cuenca Baja del Río Ayuquila

COG	DESCRIPCIÓN	CFE	FUENTE DE FINANCIAMIENTO	PRESUPUESTO ACTUAL	MODIFICACIÓN No. 1	PRESUPUESTO MODIFICADO
853	Otros convenios	1	Recursos Fiscales			-
		2	Financiamientos Internos			-
		4	Ingresos Propios			-
		5	Recursos Federales			-
		6	Recursos Estatales	800,000	56,999	856,999
		7	Otros		188,622	188,622
<b>9000</b>	<b>DEUDA PÚBLICA</b>			-	-	-
<b>9100</b>	<b>AMORTIZACIÓN DE LA DEUDA PÚBLICA</b>			-	-	-
911	Amortización de la deuda interna con instituciones de crédito	1	Recursos Fiscales			-
		2	Financiamientos Internos			-
		4	Ingresos Propios			-
		5	Recursos Federales			-
		6	Recursos Estatales			-
		7	Otros			-
912	Amortización de la deuda interna por emisión de títulos y valores	1	Recursos Fiscales			-
		2	Financiamientos Internos			-
		4	Ingresos Propios			-
		5	Recursos Federales			-
		6	Recursos Estatales			-
		7	Otros			-
913	Amortización de arrendamientos financieros nacionales					-
914	Amortización de la deuda externa con instituciones de crédito					-
915	Amortización de deuda externa con organismos financieros internacionales					-
916	Amortización de la deuda bilateral					-
917	Amortización de la deuda externa por emisión de títulos y valores					-
918	Amortización de arrendamientos financieros internacionales					-
<b>9200</b>	<b>INTERESES DE LA DEUDA PÚBLICA</b>			-	-	-
921	Intereses de la deuda interna con instituciones de crédito	1	Recursos Fiscales			-
		2	Financiamientos Internos			-
		4	Ingresos Propios			-
		5	Recursos Federales			-
		6	Recursos Estatales			-
		7	Otros			-
922	Intereses derivados de la colocación de títulos y valores	1	Recursos Fiscales			-
		2	Financiamientos Internos			-
		4	Ingresos Propios			-
		5	Recursos Federales			-
		6	Recursos Estatales			-
		7	Otros			-
923	Intereses por arrendamientos financieros nacionales					-
924	Intereses de la deuda externa con instituciones de crédito					-
925	Intereses de la deuda con organismos financieros internacionales					-
926	Intereses de la deuda bilateral					-
927	Intereses derivados de la colocación de títulos y valores en el exterior					-
928	Intereses por arrendamientos financieros internacionales					-
<b>9300</b>	<b>COMISIONES DE LA DEUDA PÚBLICA</b>			-	-	-
931	Comisiones de la deuda pública interna	1	Recursos Fiscales			-
		2	Financiamientos Internos			-
		4	Ingresos Propios			-
		5	Recursos Federales			-
		6	Recursos Estatales			-
		7	Otros			-
		1	Recursos Fiscales			-

## Modificación al Presupuesto de Egresos Clasificación por Objeto del Gasto - 2016

Entidad pública: Junta Intermunicipal de Medio Ambiente para la Gestión Integral de la Cuenca Baja del Río Ayuquila

COG	DESCRIPCIÓN	CFE	FUENTE DE FINANCIAMIENTO	PRESUPUESTO ACTUAL	MODIFICACIÓN No. 1	PRESUPUESTO MODIFICADO
932	Comisiones de la deuda pública externa		2 Financiamientos Internos 4 Ingresos Propios 5 Recursos Federales 6 Recursos Estatales 7 Otros			- - - - -
<b>9400</b>	<b>GASTOS DE LA DEUDA PÚBLICA</b>			-	-	-
941	Gastos de la deuda pública interna		1 Recursos Fiscales 2 Financiamientos Internos 4 Ingresos Propios 5 Recursos Federales 6 Recursos Estatales 7 Otros			- - - - - -
942	Gastos de la deuda pública externa		1 Recursos Fiscales 2 Financiamientos Internos 4 Ingresos Propios 5 Recursos Federales 6 Recursos Estatales 7 Otros			- - - - - -
<b>9500</b>	<b>COSTO POR COBERTURAS</b>			-	-	-
951	Costos por coberturas		1 Recursos Fiscales 2 Financiamientos Internos 4 Ingresos Propios 5 Recursos Federales 6 Recursos Estatales 7 Otros			- - - - - -
<b>9600</b>	<b>APOYOS FINANCIEROS</b>			-	-	-
961	Apoyos a intermediarios financieros					-
962	Apoyos a ahorradores y deudores del Sistema Financiero Nacional					-
<b>9900</b>	<b>ADEUDOS DE EJERCICIOS FISCALES ANTERIORES (ADEFAS)</b>			-	-	-
991	ADEFAS		1 Recursos Fiscales 2 Financiamientos Internos 4 Ingresos Propios 5 Recursos Federales 6 Recursos Estatales 7 Otros			- - - - - -
<b>TOTAL DE EGRESOS</b>				<b>4,318,000</b>	<b>1,012,122</b>	<b>5,330,122</b>

**PLANTILLA DE PERSONAL DE CARÁCTER PERMANENTE.**

**Entidad Pública: Junta Intermunicipal de Medio Ambiente para la Gestión Integral de la Cuenca Baja del Río Ayuquila, Jalisco**

Nombre de la Plaza	Adscripción de la Plaza	FF	No. Plazas	111-113		131	132	132	133	134	Otras	Suma total
				Dietas y Sueldo Base		Primas por años de Serv. Efect.	Prima y Dominical	Gratificación de fin de año	Horas Extraord.	Compensaciones	Prestaciones	Remuneraciones
				Mensual	Anual							
DIRECTOR	DIRECCION DE LA JIRA		1	37,310	\$ 447,725.92	\$ -	\$ 3,361.36	\$ 18,209.74	\$ -	\$ -	\$ -	\$ 469,297.02
COORDINADOR DE PLANEACION	DIRECCION DE LA JIRA		1	26,444	\$ 317,325.66	\$ -	\$ 2,173.46	\$ 13,040.82	\$ -	\$ -	\$ -	\$ 332,539.94
COORDINADOR ADMINISTRATIVO	DIRECCION DE LA JIRA		1	26,062	\$ 312,743.34	\$ -	\$ 2,998.92	\$ 12,852.48	\$ -	\$ -	\$ -	\$ 328,594.74
JEFE DE PROYECTOS	DIRECCION DE LA JIRA		1	14,520	\$ 175,442.10	\$ -	\$ 1,217.66	\$ 7,209.95	\$ -	\$ -	\$ -	\$ 183,869.71
					\$ -	\$ -	\$ -	\$ -	\$ -	\$ -	\$ -	\$ -
<b>TOTALES</b>			<b>4</b>	\$ 104,436.42	\$ 1,253,237.02	\$ -	\$ -	\$ 51,312.99	\$ -	\$ -	\$ -	\$ 1,314,301.41

## Presupuesto de Egresos por Clasificación Administrativa

Ente público: Junta Intermunicipal de Medio Ambiente para la Gestión Integral de la Cuenca Baja del Río Ayuquila, Jalisco					
CA	UA	Nombre de la unidad responsable	PRESUPUESTO ACTUAL	MODIFICACIÓN No. 1	PRESUPUESTO MODIFICADO
3.0.0.0.0.	0000	SECTOR PUBLICO MUNICIPAL	\$ -	\$ -	\$ -
3.1.1.0.0.	0000	GOBIERNO GENERAL MUNICIPAL	\$ -	\$ -	\$ -
3.1.1.1.0.	0000	Gobierno Municipal	\$ -	\$ -	\$ -
3.1.1.1.1.	0000	Órgano Ejecutivo Municipal (Ayuntamiento)	\$ -	\$ -	\$ -
3.1.1.1.1.	0001	Presidencia	\$ -	\$ -	\$ -
3.1.1.1.1.	0002	Dirección General de Relaciones Públicas	\$ -	\$ -	\$ -
3.1.1.1.1.	0003	Dirección General de Comunicación Social	\$ -	\$ -	\$ -
3.1.1.1.1.	0004	Secretaría Particular	\$ -	\$ -	\$ -
3.1.1.1.1.	0005	Secretaría de Ayuntamiento	\$ -	\$ -	\$ -
3.1.1.1.1.	0006	Sindicatura	\$ -	\$ -	\$ -
3.1.1.1.1.	0007	Tesorería	\$ -	\$ -	\$ -
3.1.1.1.1.	0008	Oficialía Mayor Administrativa	\$ -	\$ -	\$ -
3.1.1.1.1.	0009	Oficialía Mayor de Padrón y Licencias	\$ -	\$ -	\$ -
3.1.1.1.1.	0010	Dirección General de Inspección y Reglamentos	\$ -	\$ -	\$ -
3.1.1.1.1.	0011	Dirección General de Desarrollo Social y Humano	\$ -	\$ -	\$ -
3.1.1.1.1.	0012	Dirección General de Obras Públicas	\$ -	\$ -	\$ -
3.1.1.1.1.	0013	Dirección General de Ecología y Fomento Agropecuario	\$ -	\$ -	\$ -
3.1.1.1.1.	0014	Dirección General de Servicios Públicos	\$ -	\$ -	\$ -
3.1.1.1.1.	0015	Dirección General de Seguridad Pública	\$ -	\$ -	\$ -
3.1.1.1.1.	0016	Centro de Promoción Económica	\$ -	\$ -	\$ -
3.1.1.1.1.	0017	Instituto de Cultura	\$ -	\$ -	\$ -
3.1.1.1.1.	0018	Dirección de innovación gubernamental y tecnologías de la información	\$ -	\$ -	\$ -
3.1.1.2.0.	0000	ENTIDADES PARAESTATALES Y FIDEICOMISOS NO EMPRESARIALES NO FINANCIERAS	\$ -	\$ -	\$ -
3.1.1.2.0.	0001	Sista Integral para el Desarrollo de la Familia (DIF)	\$ -	\$ -	\$ -
3.1.1.2.0.	0002	Dirección de la JIRA	\$ 4,318,000.00	\$ 1,012,122.35	\$ 5,330,122.35
			\$ -	\$ -	\$ -
		<b>Suma</b>	\$ 4,318,000.00	\$ 1,012,122.35	\$ 5,330,122.35

## Presupuesto de Egresos por Clasificación Funcional-Programática

Ente Público: Junta Intermunicipal de Medio Ambiente para la Gestión Integral de la Cuenca Baja del Río Ayuquila

F	FN	SF	DESCRIPCION	PRESUPUESTO ACTUAL	MODIFICACIÓN No. 1	PRESUPUESTO MODIFICADO
1.	0.	0	<b>GOBIERNO</b>			
1.	1.	0	<b>LEGISLACIÓN</b>			
1.	1.	1	Legislación	\$ -	\$ -	\$ -
1.	1.	2	Fiscalización	\$ -	\$ -	\$ -
1.	2.	0	<b>JUSTICIA</b>			
1.	2.	1	Impartición de Justicia	\$ -	\$ -	\$ -
1.	2.	2	Procuración de Justicia	\$ -	\$ -	\$ -
1.	2.	3	Reclusión y Readaptación Social	\$ -	\$ -	\$ -
1.	2.	4	Derechos Humanos	\$ -	\$ -	\$ -
1.	3.	0	<b>COORDINACIÓN DE LA POLÍTICA DE GOBIERNO</b>			
1.	3.	1	Presidencia / Gubernatura	\$ -	\$ -	\$ -
1.	3.	2	Política Interior	\$ -	\$ -	\$ -
1.	3.	3	Preservación y Cuidado del Patrimonio Público	\$ -	\$ -	\$ -
1.	3.	4	Función Pública	\$ -	\$ -	\$ -
1.	3.	5	Asuntos Jurídicos	\$ -	\$ -	\$ -
1.	3.	6	Organización de Procesos Electorales	\$ -	\$ -	\$ -
1.	3.	7	Población	\$ -	\$ -	\$ -
1.	3.	8	Territorio	\$ -	\$ -	\$ -
1.	3.	9	Otros	\$ -	\$ -	\$ -
1.	4.	0	<b>RELACIONES EXTERIORES</b>			
1.	4.	1	Relaciones Exteriores	\$ -	\$ -	\$ -
1.	5.	0	<b>ASUNTOS FINANCIEROS Y HACENDARIOS</b>			
1.	5.	1	Asuntos Financieros	\$ -	\$ -	\$ -
1.	5.	2	Asuntos Hacendarios	\$ -	\$ -	\$ -
1.	6.	0	<b>SEGURIDAD NACIONAL</b>			
1.	6.	1	Defensa	\$ -	\$ -	\$ -
1.	6.	2	Marina	\$ -	\$ -	\$ -
1.	6.	3	Inteligencia para la Preservación de la Seguridad Nacional	\$ -	\$ -	\$ -
1.	7.	0	<b>ASUNTOS DE ORDEN PÚBLICO Y DE SEGURIDAD INTERIOR</b>			
1.	7.	1	Policía	\$ -	\$ -	\$ -
1.	7.	2	Protección Civil	\$ -	\$ -	\$ -
1.	7.	3	Otros Asuntos de Orden Público y Seguridad	\$ -	\$ -	\$ -
1.	7.	4	Sistema Nacional de Seguridad Pública	\$ -	\$ -	\$ -
1.	8.	0	<b>OTROS SERVICIOS GENERALES</b>			
1.	8.	1	Servicios Registrales, administrativos y patrimoniales	\$ -	\$ -	\$ -
1.	8.	2	Servicios Estadísticos	\$ -	\$ -	\$ -

## Presupuesto de Egresos por Clasificación Funcional-Programática

Ente Público: Junta Intermunicipal de Medio Ambiente para la Gestión Integral de la Cuenca Baja del Río Ayuquila

F	FN	SF	DESCRIPCION	PRESUPUESTO ACTUAL	MODIFICACIÓN No. 1	PRESUPUESTO MODIFICADO
1.	8.	3	Servicios de Comunicación y Medios	\$ -	\$ -	\$ -
1.	8.	4	Acceso a la Información Pública Gubernamental	\$ -	\$ -	\$ -
1.	8.	5	Otros	\$ -	\$ -	\$ -
<b>2.</b>	<b>0.</b>	<b>0</b>	<b>DESARROLLO SOCIAL</b>			
<b>2.</b>	<b>1.</b>	<b>0</b>	<b>PROTECCIÓN AMBIENTAL</b>			
2.	1.	1	Ordenación de Desechos	\$ 374,341.00	-\$ 294,966.00	\$ 79,375.00
2.	1.	2	Administración del Agua	\$ 581,914.00	-\$ 390,417.00	\$ 191,497.00
2.	1.	3	Ordenación de Aguas Residuales, Drenaje y Alcantarillado	\$ -	\$ -	\$ -
2.	1.	4	Reducción de la Contaminación	\$ 1,482,567.00	\$ 890,360.00	\$ 2,372,927.00
2.	1.	5	Protección de la Diversidad Biológica y del Paisaje	\$ -	\$ -	\$ -
2.	1.	6	Otros de Protección Ambiental	\$ 1,879,178.00	\$ 807,145.00	\$ 2,686,323.00
<b>2.</b>	<b>2.</b>	<b>0</b>	<b>VIVIENDA Y SERVICIOS A LA COMUNIDAD</b>			
2.	2.	1	Urbanización	\$ -	\$ -	\$ -
2.	2.	2	Desarrollo Comunitario	\$ -	\$ -	\$ -
2.	2.	3	Abastecimiento de Agua	\$ -	\$ -	\$ -
2.	2.	4	Alumbrado Público	\$ -	\$ -	\$ -
2.	2.	5	Vivienda	\$ -	\$ -	\$ -
2.	2.	6	Servicios Comunes	\$ -	\$ -	\$ -
2.	2.	7	Desarrollo Regional	\$ -	\$ -	\$ -
<b>2.</b>	<b>3.</b>	<b>0</b>	<b>SALUD</b>			
2.	3.	1	Prestación de Servicios de Salud a la Comunidad	\$ -	\$ -	\$ -
2.	3.	2	Prestación de Servicios de Salud a la Persona	\$ -	\$ -	\$ -
2.	3.	3	Generación de Recursos para la Salud	\$ -	\$ -	\$ -
2.	3.	4	Rectoría del Sistema de Salud	\$ -	\$ -	\$ -
2.	3.	5	Protección Social en Salud	\$ -	\$ -	\$ -
<b>2.</b>	<b>4.</b>	<b>0</b>	<b>RECREACIÓN, CULTURA Y OTRAS MANIFESTACIONES SOCIALES</b>			
2.	4.	1	Deporte y Recreación	\$ -	\$ -	\$ -
2.	4.	2	Cultura	\$ -	\$ -	\$ -
2.	4.	3	Radio, Televisión y Editoriales	\$ -	\$ -	\$ -
2.	4.	4	Asuntos Religiosos y Otras Manifestaciones Sociales	\$ -	\$ -	\$ -
<b>2.</b>	<b>5.</b>	<b>0</b>	<b>EDUCACIÓN</b>			
2.	5.	1	Educación Básica	\$ -	\$ -	\$ -
2.	5.	2	Educación Media Superior	\$ -	\$ -	\$ -
2.	5.	3	Educación Superior	\$ -	\$ -	\$ -
2.	5.	4	Posgrado	\$ -	\$ -	\$ -
2.	5.	5	Educación para Adultos	\$ -	\$ -	\$ -

## Presupuesto de Egresos por Clasificación Funcional-Programática

Ente Público: Junta Intermunicipal de Medio Ambiente para la Gestión Integral de la Cuenca Baja del Río Ayuquila

F	FN	SF	DESCRIPCION	PRESUPUESTO ACTUAL	MODIFICACIÓN No. 1	PRESUPUESTO MODIFICADO
2.	5.	6	Otros Servicios Educativos y Actividades Inherentes	\$ -	\$ -	\$ -
<b>2.</b>	<b>6.</b>	<b>0</b>	<b>PROTECCIÓN SOCIAL</b>			
2.	6.	1	Enfermedad e Incapacidad	\$ -	\$ -	\$ -
2.	6.	2	Friad Avanzada	\$ -	\$ -	\$ -
2.	6.	3	Familia e Hijos	\$ -	\$ -	\$ -
2.	6.	4	Desempleo	\$ -	\$ -	\$ -
2.	6.	5	Alimentación y Nutrición	\$ -	\$ -	\$ -
2.	6.	6	Apoyo Social para la Vivienda	\$ -	\$ -	\$ -
2.	6.	7	Indígenas	\$ -	\$ -	\$ -
2.	6.	8	Otros Grupos Vulnerables	\$ -	\$ -	\$ -
2.	6.	9	Otras de Seguridad Social y Asistencia Social	\$ -	\$ -	\$ -
<b>2.</b>	<b>7.</b>	<b>0</b>	<b>OTROS ASUNTOS SOCIALES</b>			
2.	7.	1	Otros Asuntos Sociales	\$ -	\$ -	\$ -
<b>4.</b>	<b>0.</b>	<b>0</b>	<b>OTRAS NO CLASIFICADAS EN FUNCIONES ANTERIORES</b>			
4.	1.	0	TRANSACCIONES DE LA DEUDA PÚBLICA/COSTO FINANCIERO DE LA DEUDA			
4.	1.	1	Deuda Pública Interna	\$ -	\$ -	\$ -
2.	6.	3	Familia e Hijos	\$ -	\$ -	\$ -
4.	2.	0	TRANSFERENCIAS, PARTICIPACIONES Y APORTACIONES ENTRE DIFERENTES NIVELES Y ORDENES DE GOBIERNO			
4.	2.	1	Transferencias entre Diferentes Niveles y Ordenes de Gobierno	\$ -	\$ -	\$ -
4.	4.	0	ADEUDOS DE EJERCICIOS FISCALES ANTERIORES			
4.	4.	1	Adeudos de ejercicios fiscales anteriores	\$ -	\$ -	\$ -
<b>Suma</b>				<b>\$ 4,318,000.00</b>	<b>\$ 1,012,122.00</b>	<b>\$ 5,330,122.00</b>