

ICLEI-Gobiernos Locales por la Sustentabilidad

Convocatoria No. DJIRA 003/2016

“Desarrollo de consulta pública e integración de resultados de los Planes de Acción Climática Municipal (PACMUN) en el ámbito de la Junta Intermunicipal de Medio Ambiente para la Gestión Integral de la Cuenca Baja del Río Ayuquila (JIRA)”.

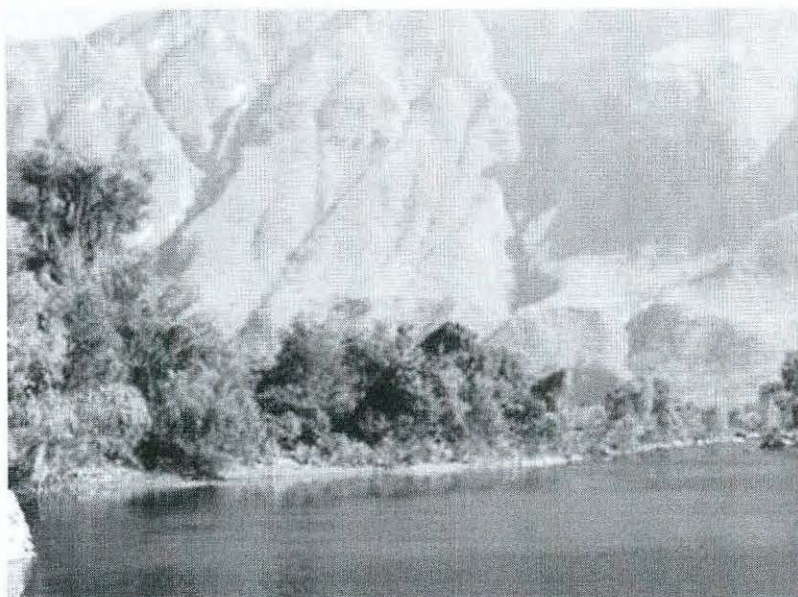

Noviembre 2016

TABLA DE CONTENIDO

Carta de Presentación de la Propuesta 2

1. Propuesta de trabajo..... 3

1.1. Contexto3

1.2. Objetivos.....4

1.2.1. General4

1.2.2. Específicos4

1.3. Metodología propuesta.....5

2. Información general de ICLEI..... 6

2.1. Acerca ICLEI6

2.2. Experiencia en proyectos similares7

2.2.1. Proyecto PACMUN®.....7

2.3. Personal propuesto.....7

1. Cronograma 9

2. Propuesta económica 10

Contacto 11

Carta de Presentación de la Propuesta

Ciudad de México, noviembre de 2016.

Asunto: Desarrollo de consulta pública e integración de resultados de los Panes de Acción Climática Municipal PACMUN de la JIRA

C. Oscar Gabriel Ponce Martínez
Director de la Junta Intermunicipal de Medio Ambiente para la Gestión Integral de la Cuenca Baja del Río Ayuquila (JIRA)
Gobierno del Estado de Jalisco

Por medio de la presente, se manifiesta haber examinado todos y cada uno de los documentos de la convocatoria incluyendo los Términos de Referencia, por lo que se está de acuerdo y se cumplirán y aceptarán cada una de las disposiciones contenidas para la ejecución de las actividades requeridas en el desarrollo de la consulta pública e integración de resultados de los Planes de Acción Climática Municipal (PACMUN) de la Junta Intermunicipal de Medio Ambiente para la Gestión Integral de la Cuenca Baja del Río Ayuquila (JIRA).

Por lo anterior, se presenta a continuación nuestra propuesta, que comprende una propuesta técnica y una propuesta económica.

ICLEI es la Agencia Internacional para el Medio Ambiente enfocada al trabajo con los Gobiernos Locales de todo el mundo, es una Organización no Gubernamental y no lucrativa. Es observador oficial de las Naciones Unidas que apoya a los gobiernos locales, con capacitación, asistencia técnica, programas y proyectos. Dentro de los temas de sustentabilidad que maneja se encuentran: eficiencia energética, energías renovables, agenda local 21, cambio climático, entre otros.

Además de ser una red líder en el mundo y estar presente en más de 1,500 ciudades, pueblos y zonas urbanas, comprometida con la construcción de un futuro sustentable. Ayuda a sus socios a formar ciudades bajas en emisiones de carbono, resilientes, felices y saludables, biodiversas, con una economía verde e infraestructura urbana inteligente, con lo que impacta a más del 25 por ciento de la población mundial.

Sin más por el momento, quedo a sus órdenes.

Atentamente

Eliminado: Art. 21 LTAIPJM

M. en I. Edgar Villaseñor Franco
Secretario Regional para México, Centroamérica y el Caribe
ICLEI-Gobiernos Locales por la Sustentabilidad



1. Propuesta de trabajo.

1.1. Contexto

La presente propuesta tiene como objetivo llevar a cabo la consulta pública de los diez Planes de Acción Climática Municipal (PACMUN) y del Plan de Acción Climática Regional (PACREG), asegurando la participación incluyente, equitativa, diferenciada, corresponsable y efectiva de los actores clave locales, la academia, el gobierno, los organismos no gubernamentales y la ciudadanía, con perspectiva de género y respeto a los Derechos Humanos bajo los pilares del desarrollo sustentable.

Al ser la Consulta Pública un mecanismo de participación de la población que opera como un espacio para invitar a las personas a participar e incorporar su opinión para la mejora de la gestión pública, se considera se suma importancia la participación de ICLEI, por su experiencia en estas prácticas.

La Consulta Pública se configura como una herramienta que busca recabar la opinión que los ciudadanos de todos los sectores productivos tienen en temas y políticas específicas, mediante mecanismos que contienen un determinado planteamiento sobre materias de interés ciudadano. En este caso, respecto al aprovechamiento de los recursos naturales, la mitigación de GEI y adaptación al cambio climático plasmados en los documentos PACMUN.

Este proceso de consulta pretende generar una respuesta de la autoridad que incluya los compromisos derivados de los planteamientos surgidos durante la misma. También se alinea con el énfasis que el Gobierno quiere dar al uso de las tecnologías de información y comunicación como una herramienta importante para la participación ciudadana. Se ha observado que la voluntad política a nivel local es uno de los elementos fundamentales que supera los periodos cortos de administración, la ausencia del perfil técnico y/o poco conocimiento en materia de cambio climático.

Ante una realidad heterogénea, la creación de capacidades a nivel local ha sido un reto continuo. El enfoque social y la percepción de la sociedad, que hasta el momento ha sido ignorada, es la principal observadora y testigo de los cambios en los patrones del clima ocurren por variabilidad climática o el cambio en el clima.

En nuestro país, con la publicación de la Ley General de Cambio Climático (LGCC) en el año 2012, se busca cumplir su objetivo que es garantizar el derecho a un medio ambiente sano y establecer la concurrencia de facultades de la federación, las entidades federativas y los municipios en la elaboración de políticas públicas para la mitigación de emisiones de gases de efecto invernadero y la adaptación al cambio climático; conduciendo y evaluando la política en materia de cambio climático, en el ámbito de sus respectivas competencias y en el marco del Plan Nacional de Desarrollo, la Estrategia Nacional de Cambio Climático, del Programa Especial de Cambio Climático y la implementación de sus Programas Municipales de Cambio Climático.

La Ley para la Acción ante el Cambio Climático del Estado de Jalisco, publicada en 2015, determina que los municipios contarán con un plazo de un año contado a partir de la publicación del Plan Estatal en el Periódico Oficial "El Estado de Jalisco" para aprobar y publicar sus primeros Programas Municipales, los cuales son el instrumento programático rector de la política municipal en materia de cambio climático, con alcances de largo plazo y proyecciones y previsiones de hasta quince años, elaboradas al inicio de cada administración municipal.

La Secretaría de Medio Ambiente y Desarrollo Territorial (SEMADET), en colaboración con la Agencia Francesa de Desarrollo (AFD), la Agencia Española de Cooperación Internacional para el Desarrollo (AECID), la Comisión Nacional Forestal (CONAFOR) e ICLEI-Gobiernos Locales por la Sustentabilidad, trabaja en el desarrollo de programas municipales de cambio climático a través de las Juntas Intermunicipales de Jalisco desde el año 2013.

Es por ello que la SEMADET, JIRA y los Gobiernos Municipales que conforman esta última, buscan colaborar con una consultoría, para desarrollar la consulta pública e integración de resultados del Plan de Acción Climática Municipal (PACMUN).

1.2. Objetivos

1.2.1. General

Colaborar con el Gobierno del Estado y Gobiernos Municipales para desarrollar la consulta pública e integración de resultados de los diez (10) PACMUN y PACREG, asegurando la participación incluyente, equitativa, diferenciada, corresponsable y efectiva de los actores clave locales, la academia, el gobierno, los organismos no gubernamentales y la ciudadanía, con perspectiva de género y respeto a los Derechos Humanos bajo los pilares del desarrollo sustentable.

1.2.2. Especificos

- a) Asegurar la participación plena y efectiva de las partes interesadas, en particular, áreas clave de los municipios como ecología y fomento agropecuario, así como las comunidades locales.
- b) Utilizar metodologías aprobadas por instituciones competentes para el desarrollo de consulta pública.
- c) Garantizar el acceso a la información referente a los PACMUN y PACREG de manera electrónica, presencial o escrita.
- d) Sensibilizar en materia de cambio climático a actores clave durante la consulta pública.
- e) Fomentar el involucramiento del sector público, especialmente las instituciones educativas, de investigación y de salud, los medios de comunicación masiva, las empresas e instituciones públicas y privadas, las asociaciones y organizaciones de la sociedad civil y la sociedad en su conjunto, para el empoderamiento y apropiación de este instrumento.
- f) Asegurar la participación incluyente, equitativa, diferenciada, corresponsable y efectiva de los actores clave locales, la academia, el gobierno, los organismos no gubernamentales y la ciudadanía, con perspectiva de género y respeto a los Derechos Humanos bajo los pilares del desarrollo sustentable.

1.3. Metodología propuesta

La consulta pública se realizará siguiendo la metodología utilizada por ICLEI en la realización de consultas públicas previas.

Según lo acordado, ICLEI realizará dos Talleres incluyentes, uno en Autlán y otro en Tonaya.

A continuación se muestra detalladamente las actividades correspondientes a cada etapa de desarrollo del proyecto:

Fases	Actividades	Entregables
Análisis inicial	1. Plan de trabajo y cronograma de actividades a desarrollar. 2. Revisión de los documentos PACMUN para recabar información a presentar en los Talleres. 3. Identificación de actores clave, incluyendo a comunidades indígenas y locales, y de las partes interesadas. 4. Consultar metodología aprobada por instituciones competentes para el desarrollo de la consulta pública, con la finalidad de complementar la empleada por ICLEI en la realización de consultas públicas del PACMUN realizadas previamente. 5. Elaboración de los materiales a utilizar en la consulta pública, para difusión del contenido de los PACMUN de manera electrónica y presencial.	Informe cero
		Listado de actores clave para creación de base de datos.
		Materiales para difusión de la consulta pública (fichas resumen de cada uno de los PACMUN)
Desarrollo de la Consulta Pública	6. Difusión de la convocatoria para los Talleres a realizarse en Autlán y Tonaya. 7. Organización de los dos talleres (Coordinación mediante mesas de trabajo para la consulta presencial, y recopilación de información para la consulta electrónica). 8. Identificación de información a incluir en los documentos finales para la modificación de los mismos.	Base de datos de las personas consultadas
		Sistematización de resultados de la ejecución de la consulta pública electrónica y presencial.
		Materiales a utilizar en la consulta pública presencial y electrónica.
		Informe parcial
Síntesis de resultados	9. Propuestas de modificación a los PACMUN y PACREG identificadas con el proceso de consulta pública. 10. Análisis de las propuestas identificadas para inclusión de los documentos finales. 11. Incorporación de las participaciones que se consideren procedentes a los 10 proyectos PACMUN. 12. Elaboración de las conclusiones finales del documento.	Síntesis de resultados de los Talleres.
		Documentos finales impresos y digitales.
		Informe final

2. Información general de ICLEI

2.1. Acerca ICLEI

ICLEI-Gobiernos Locales por la Sustentabilidad, es la Agencia Internacional de medio ambiente para los Gobiernos Locales, que los apoya a través de capacitación, asistencia técnica y asesoría, en el diseño e implementación de programas de desarrollo sustentable.

Es una organización internacional, no gubernamental, no lucrativa, que funciona como una asociación de gobiernos locales, fundada en 1990 en la sede de Naciones Unidas, en Nueva York, Estados Unidos. Es observadora oficial de las Convenciones sobre Cambio Climático, Diversidad Biológica y de Lucha contra la Desertificación.

Tiene como misión construir y dar apoyo a un movimiento mundial para mejoras tangibles en las condiciones ambientales locales; así como generar condiciones para el desarrollo sustentable global, a través de acciones locales acumulativas.

Actualmente, ICLEI se encuentra en más de 86 países, con más de 1,500 socios, que representan a más de 850 millones de personas.

En los 14 años que ICLEI lleva trabajando en México ha apoyado a varios funcionarios de alto nivel de ciudades mexicanas, para asistir a diferentes eventos internacionales.

Presencia global de ICLEI

El Secretariado para México, Centroamérica y el Caribe de ICLEI- trabaja con más de 500 municipios y gobiernos locales en la región, promoviendo iniciativas para implementar de forma eficiente y efectiva el desarrollo sustentable. El Secretariado reúne profesionales especializados para crear y desarrollar nuevos programas y proyectos relacionados con las políticas locales de acuerdo a las 10 agendas establecidas a nivel internacional; trabajando temas de cambio climático, resiliencia, biodiversidad, crecimiento bajo en carbono, uso eficiente de los recursos, infraestructura urbana inteligente, economía urbana verde, comunidades felices y saludables, entre otros.



2.2. Experiencia en proyectos similares

ICLEI ha trabajado en todos los rincones del país, particularmente en el análisis de vulnerabilidad al cambio climático, establecimiento en la política pública de medidas de mitigación y adaptación al cambio climático, así como en la elaboración de inventarios de emisiones de gases de efecto invernadero (GEI) con la metodología del IPCC.

2.2.1. Proyecto PACMUN®

Programa de ICLEI realizado con el financiamiento del Fondo de Prosperidad de la Embajada Británica en México durante el periodo de 2011 a marzo de 2015.

Objetivo. Orientar las políticas públicas a nivel local en materia de mitigación y adaptación ante los efectos del cambio climático.

A la fecha 110 municipios han concluido su PACMUN y 450 municipios se han sumado al proyecto.

19 municipios han obtenido la aprobación de su Cabildo Municipal e implementado algunas de las medidas identificadas, y de estos, 11 municipios han realizado consulta pública.

ICLEI participó en el desarrollo de la Consulta Pública de municipios de los estados de Morelos y Veracruz, realizando exposiciones, material de difusión, mesas de trabajo y orientación a la población en general en el tema del PACMUN.

Por medio del proyecto PACMUN® se logró establecer relaciones estratégicas o alianzas entre los municipios participantes, organismos y asociaciones nacionales e internacionales, así como gobiernos locales en todo el mundo.

Referencias:

Hugo Cruz | Project and Policy Officer | British Embassy Mexico City |Rio Lerma 71 |Col. Cuauhtémoc 06500 México DF | México | Tel: +52 (55)

2.3. Personal propuesto

Edgar Villaseñor

Maestro en Ingeniería por la Universidad Nacional Autónoma de México con amplia experiencia en temas relacionados con el desarrollo sustentable. Actualmente es Secretario Regional para México, Centroamérica y el Caribe de ICLEI-Gobiernos Locales por la Sustentabilidad. En los últimos catorce años ha sido representante de ICLEI en México ocupando los cargos de Coordinador del Programa Ciudades por la Protección Climática y Gerente de Programas en México. Anteriormente fue Director de Desarrollo Local de la Asociación de Municipios de México, asimismo se desempeñó como Coordinador Latinoamericano de la Red de Municipios del Proyecto Ciudadanía Ambiental Global del Programa de las Naciones Unidas para el Medio Ambiente.

También fue Jefe del departamento de nuevas tecnologías ahorradoras de energía en el Fideicomiso para el Ahorro de Energía Eléctrica e Investigador del Instituto de Ingeniería de la UNAM. Ha impartido distintas conferencias y cursos en los temas de Desarrollo Sustentable, Cambio Climático, Municipalismo, Eficiencia Energética y Ahorro de Energía, Energías Renovables, Residuos Sólidos, Celdas de Combustible, Agenda Local 21.

Paulina Soto

Maestra en Ingeniería Mecánica por la UNAM. Actualmente es Subdirectora de Programas y Proyectos de ICLEI-Gobiernos Locales por la Sustentabilidad. Ha trabajado en el área de Energía, en proyectos de investigación en Termofluidos. En el ámbito de desarrollo sustentable cuenta con experiencia de 6 años desarrollando proyectos en los temas de agua, residuos sólidos, Planes de Acción Climática (PACMUN) y eficiencia energética.

José Carlos Tenorio Marañón

Ingeniero Químico Industrial del Instituto Politécnico Nacional de México, con grado de Maestría en Administración Pública. Cuenta con diplomas en energías renovables de los Institutos Phoebus y Sogesta de Italia, además de más de 30 años de experiencia en asuntos ambientales y de cooperación internacional, en los ámbitos local, nacional e internacional. Actualmente es el Secretario Ejecutivo del Secretariado regional para México, Centroamérica y el Caribe de ICLEI-Gobiernos Locales por la Sustentabilidad. Ha ocupado diversos cargos de alta administración en Secretarías del Gobierno Mexicano, como la Secretaría de Energía, y el Instituto Nacional de Ecología. También estuvo a cargo del manejo adecuado de químicos en la Comisión para la Cooperación Ambiental (CCA) con sede en Montreal, Canadá, así como en la Comisión Centroamericana para el Ambiente y Desarrollo (CCAD) en El Salvador, América Central. También se ha desempeñado como consultor internacional en proyectos ambientales y de energía para organizaciones como World Bank, COCEF (Comisión de Cooperación Ecológica Fronteriza), y el PNUD (the United Nations Development Programme).

Julio Ruiz Zúñiga

Egresado de la Escuela Nacional de Antropología e Historia (ENAH). Ha trabajado como investigador nacional en más de 20 estados del país, en áreas de arqueología, antropología e historia, con tópicos como son reconstrucción de paleodietas, uso de bienes perecederos como elementos constructivos, creación y reproducción de espacios sociales, economía política. Perteneció al sistema nacional de investigadores, y colaboró como profesor investigador en instituciones educativas. A nivel municipal ha ocupado cargos de subdirector y director en las áreas de relaciones internacionales, cambio climático, cultura, educación, turismo, ecología, desarrollo urbano y asesor del Implan. Actualmente ocupa el cargo de Secretario Técnico de ICLEI-Gobiernos Locales por la Sustentabilidad.

3. Cronograma

Fases y Actividades	Período (semanas)									
	Noviembre		Diciembre			Enero			Febrero	
	21 al 26	28 al 30	1 y 2	5 al 9	12 al 16	9 al 13	16 al 20	23 al 27	30 y 31	1 al 3
Análisis inicial										
1	Plan de trabajo y cronograma de actividades a desarrollar									
2	Revisión de los documentos PACMUN									
	Informe cero									
3	Identificación de actores clave									
4	Desarrollo de la metodología a implementar									
5	Elaboración de materiales para consulta pública electrónica y presencial.									
Desarrollo de la Consulta Pública										
6	Difusión de la convocatoria para los Talleres a realizarse en Autlán y Tonaya									
8	Realización de los dos Talleres									
9	Identificación de información a incluir en los documentos finales									
	Informe parcial									
Síntesis de resultados										
19	Propuestas de modificación a los PACMUN y PACREG									
20	Análisis de las propuestas identificadas para inclusión de los documentos finales									
21	Incorporación de las participaciones que se consideren procedentes a los 10 proyectos PACMUN									
22	Elaboración de las conclusiones finales del documento									
23	Entrega de documentos finales									
	Informe final									

4. Propuesta económica

Tiempo estimado de elaboración: 6 meses

Actividades	Personal	Total sin IVA	Total con IVA
Desarrollo de metodología	Coordinador		
Búsqueda de información en los PACMUN	Implementador 1		
Identificación de actores clave para convocatoria del proceso de consulta pública	Implementador 2		
Difusión de la consulta pública	Diseñador		
Elaboración de materiales para proceso electrónico y presencial	Administración		
		\$ 91,000.00	\$ 105,560.00
Desarrollo de la Consulta pública electrónica y presencial			
Viajes	Camión Hospedaje Transporte Alimentos		
Talleres	Renta de espacio Coffe break		
		\$ 18,500.00	\$ 21,460.00
Recopilación de resultados			
Costos de impresión			
Edición y diseño del producto final			
Papelería			
Otros			
		\$ 11,100.00	\$ 12,876.00
Total		\$ 120,600.00	\$ 139,896.00

Contacto

ICLEI-Gobiernos Locales por la Sustentabilidad	
Secretariado para México Centroamérica y el Caribe	
Nombre completo de la organización:	ICLEI MÉXICO. Gobiernos Locales por la Sustentabilidad A.C.
Dirección:	Eje Central Lázaro Cárdenas #13 Piso 8 Interior 803 C.P. 06050 Col. Centro México, D.F.
Teléfono:	+52 01 (55) 3640-8725 +52 01 (55) 5345-3000 Exts. 3105, 5622
Persona de contacto: Cargo: Correo electrónico:	Paulina Soto Subdirectora de Programas y Proyectos paulina.soto@iclei.org



